

# B1600, B1600DT

## クボタトラクタ

### 純正部品表



### 久保田鉄工株式会社

|                   |                              |         |           |          |
|-------------------|------------------------------|---------|-----------|----------|
| 本 社               | 大阪府浪速区船出町2丁目22番地             | 〒556-91 | 電 (06)    | 648-2111 |
| 東 京 本 社           | 東京都中央区日本橋室町3丁目3番2号           | 〒103    | 電 (03)    | 279-2111 |
| 北 海 道 支 店         | 札幌市中央区北3条西3丁目1番地44 (札幌富士ビル)  | 〒060    | 電 (011)   | 231-8271 |
| 東 北 支 店           | 仙台市本町2丁目15番11号               | 〒980    | 電 (0222)  | 25-8151  |
| 名 古 屋 支 店         | 名古屋市中村区名駅三丁目22番8号 (大東海ビル)    | 〒450    | 電 (052)   | 563-1511 |
| 九 州 支 店           | 福岡市博多区博多駅前3丁目2番8号 (住友生命博多ビル) | 〒812    | 電 (092)   | 451-1121 |
|                   | 旭 川・旭川市一条通11丁目左1号            | 〒070    | 電 (0166)  | 23-5225  |
|                   | 名 取・名取市田高字原182番地の1           | 〒981-12 | 電 (02238) | 4-5151   |
|                   | 秋 田・秋田市寺内字大小路207番54          | 〒011    | 電 (0188)  | 45-1601  |
|                   | 水 戸・水戸市千波町字海道付1954-1         | 〒310    | 電 (0292)  | 41-3141  |
|                   | 浦 和・浦和市大字西堀字桜田1228番地         | 〒336    | 電 (0488)  | 62-1121  |
|                   | 新 潟・新潟市上所島字上上1番              | 〒950    | 電 (0252)  | 45-1261  |
|                   | 長 野・長野市青木島町大塚1098            | 〒381-11 | 電 (0262)  | 85-4245  |
| サービスステーション        | 名古屋・愛知県一宮市観音町1番地の1           | 〒491    | 電 (0586)  | 24-5111  |
|                   | 金 沢・金沢市塔泉町4丁目3番10号           | 〒920    | 電 (0762)  | 41-7121  |
|                   | 岡 山・岡山市六廿275番地               | 〒703    | 電 (0862)  | 79-4511  |
|                   | 米 子・米子市米原569番地               | 〒683    | 電 (0859)  | 33-5011  |
|                   | 福 岡・福岡市東区大字下和白字蒲地開           | 〒811-02 | 電 (092)   | 966-3161 |
|                   | 熊 本・熊本県下益城郡富合村大字廻江846番地の1    | 〒861-41 | 電 (0963)  | 57-6181  |
|                   | 高 松・高松市藤塚町1丁目11番23号          | 〒760    | 電 (0878)  | 31-8171  |
| 堺 製 造 所           | 堺市石津北町64番地                   | 〒590    | 電 (0722)  | 41-1121  |
| 宇 都 宮 工 場         | 宇都宮市平出工業団地22の2               | 〒321-31 | 電 (0286)  | 61-1111  |
| 筑 波 工 場           | 茨城県筑波郡谷和原村字坂野新田10番地          | 〒300-22 | 電 (02975) | 5-1111   |
| 枚 方 機 械 製 造 所     | 枚方市大字中宮1423番地の2              | 〒573    | 電 (0720)  | 40-1121  |
| 堺 部 品 セ ン タ ー     | 堺市神南辺町2丁目                    | 〒590    | 電 (0722)  | 29-5501  |
| 宇 都 宮 部 品 セ ン タ ー | 栃木県河内郡河内町白沢1819-1            | 〒329-11 | 電 (02867) | 3-1521   |

クボタトラクターコーポレーション (アメリカ・カリフォルニア州)・カナダクボタトラクター販売 (株) (オンタリオ州)・ブラジル久保田鉄工 (有) (サンパウロ市)・ヨーロッパクボタトラクター販売 (株) (フランス・アルジャントゥイエ市)・イランクボタ (株) (カズビン市)・インドネシアクボタ (株) (スマラン市)・マレーシアクボタ農業機械 (株) (セランゴール州)・タイクボタトラクター販売 (株) (バンコック市)・クボタマルスチール農業機械 (株) (フィリピン・マニラ市)・新台湾農業機械 (株) (高雄市)

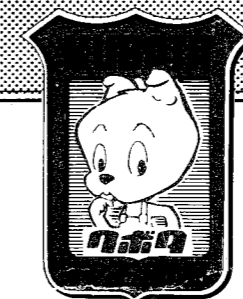
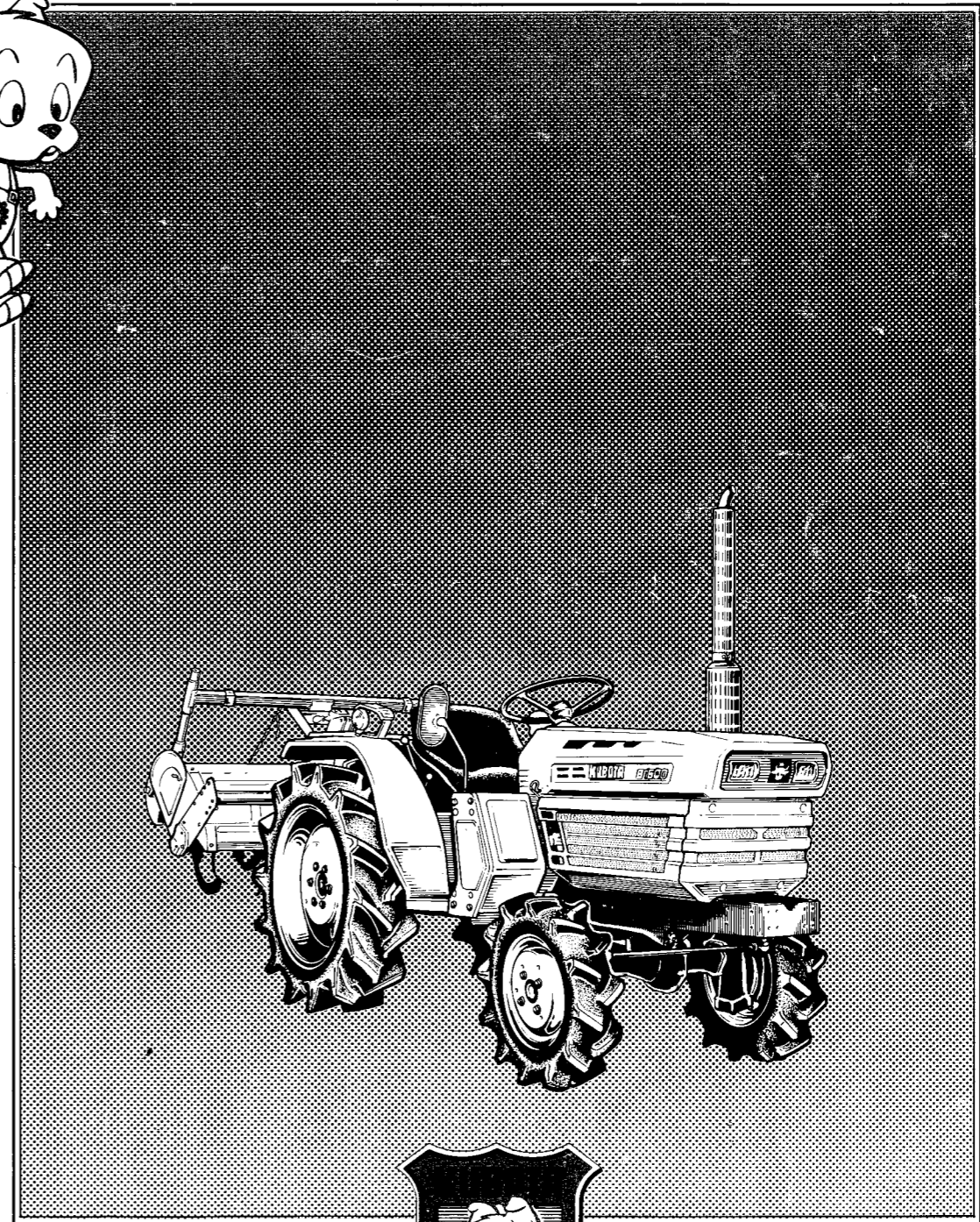
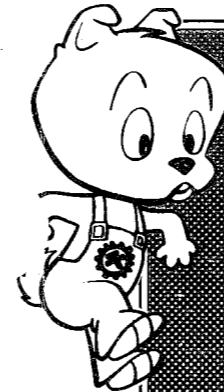

## KUBOTA, LTD.

|                              |   |
|------------------------------|---|
| ● Head Office                | 22, Funado-cho 2-chome, Naniwa-ku, Osaka, Japan   |
| Telephone                    | (06) 648-2111   |
| Cable                        | IRONKUBOTA OSAKA  |
| Telex                        | 528-7785 KUBOTA J   |
| ● Tokyo Office               | 3, Nishiohshi-muromachi 5-chome, Chuoku, Tokyo, Japan   |
| Telephone                    | (03) 279-2111   |
| Cable                        | IRONKUBOTA TOKYO  |
| Telex                        | 222-3681 KUBOTA J   |
| ● Kubota America Corporation | 123 West Sixth Street, Suite 1113, Los Angeles, California 90014, U.S.A.  |
| Telephone                    | (Area Code 213) 627-6377  |
| Cable                        | IRONKUBOTA LOSANGELES CALIF   |
| Telex                        | 230-67-3228 IRONKUBOTA USA  |
| ● Bangkok Liaison Office     | Thaniya Bldg, 4th Floor, 62, Silom Road, Bangkok, Thailand  |
| Telephone                    | 37880, 37882  |
| Cable                        | KUBOTA BANGKOK  |
| Telex                        | 2399 KUBOTA TH  |
| ● Jakarta Office             | P.T. Skyline Building No.9, Jl. M.H. Thamrin, Jakarta, Indonesia  |
| ● Athens Office              | 20, 29th of October Street Filiothi, Athens, Greece   |
| Telephone                    | 692-6646  |
| Telex                        | 214-227, EXSE, GR   |
| ● Affiliated Companies       |   |
| Brazil                       | KUBOTA-TEKKO DO BRASIL INDUSTRIA E COMERCIO, LTDA.<br>Rua Pedro Americo 32, C.P. 5226, Sao Paulo, Brazil          |
| Taiwan                       | SHIN TAIWAN AGRICULTURAL MACHINERY CO., LTD.<br>282, Suchuan 2nd Road, Kashiung, Taiwan                           |
| Malaysia                     | PUN MALAYSIAN AGRICULTURAL MACHINERY SDN. BERHAD<br>Galan 205, Petaling Jaya, P. O. Box No. 2, Selangor, Malaysia |
| U. S. A.                     | KUBOTA TRACTOR CORPORATION<br>950 West Arroyo Blvd., P. O. Box 70201, Compton, California, 90220, U.S.A.          |
| Indonesia                    | P. T. KUBOTA INDONESIA<br>DJI Setya Budi, 279, Semarang, Indonesia  |
| France                       | KUBOTA TRACTOR EUROPE S.A.<br>2et4, rue Guy Moquet Zone Industrielle 95100, Argenteuil, France                    |
| Iran                         | IRAN KUBOTA INDUSTRIAL WORKS, LTD.<br>Akbar Industrial City, P. O. Box 128, Garm, Iran                            |
| Canada                       | KUBOTA TRACTOR CANADA LTD.<br>390 Steelcase Road, Unit 2, Markham, Ontario L3R 1G2, Canada                        |

07909-16820

昭和56年12月改訂  
昭和54年2月作成

— ご 注 意 —

1. 部品ご注文の際は形式、使用機械番号、**コードNo.**、品名、個数をご明記下さい。
2. 部品ご注文の際は必ず弊社所定の注文書をご使用下さい。
3. 価格は別表の純正部品標準小売価格表をご参照下さい。
4. 凶番欄または備考欄中☆印のマークがある部品は、単体販売できませんので、それに該当する完備部品をご注文下さい。
5. **部品は必ずクボタ純正部品をご使用下さい。**  
**(市販の類似品を使用されると早期破損などの原因となります)**
6. 本部品表は改良のため予告なく変更することもあります。

| 設変処理    |                        |
|---------|------------------------|
| B1600   | .....67111.....No. 569 |
| B1600DT | .....67121.....No. 568 |
| D950    | .....15531.....No. 32  |
| RS1300  | .....79153.....No. 107 |
| RK1300  | .....79156.....No. 29  |

# 仕 様

| 名 称              |           | 1600  | 1600 DT             |
|------------------|-----------|---|---------------------|
| 車 種              |           | 農作業用小型特殊自動車                                     |                     |
| エ ン ジ ン 名 称      |           | D950  |                     |
| エ ン ジ ン 形 式      |           | 立型水冷4サイクルディーゼル                                  |                     |
| シ リ ン ダ 数        |           | 3   |                     |
| 総 行 程 容 積        |           | 927 cc  |                     |
| 最大出力/回転速度        |           | 16馬力/2600回転毎分                                   |                     |
| シリンダ内径×行程        |           | 75×70mm   |                     |
| 使 用 燃 料          |           | クボタディーゼル重油又はディーゼル軽油                             |                     |
| 始 動 方 式          |           | セルスタート式(グロープラグ手元デコンプ装置付)                        |                     |
| セルスタート出力         |           | 12V, 0.8 kW                                     |                     |
| 潤 滑 方 式          |           | 4葉トロコイドポンプ全自動強制潤滑                               |                     |
| 冷 却 方 式          |           | 加圧ラジエータ式(冷却水ポンプによる強制循環0.9kg f/cm <sup>2</sup> ) |                     |
| バ ッ テ リ 容 量      |           | NS70L(12V 65 Ah 相当)                             |                     |
| 燃 料 タ ン ク 容 量    |           | 20 ℓ  |                     |
| エンジンオイル容量        |           | 3.4 ℓ   |                     |
| 冷 却 水 量          |           | 3.4 ℓ(リザーブタンクも含む)                               |                     |
| ミッションオイル容量       |           | 17 ℓ  |                     |
| 車 両 寸 法          | 全 長       | 2420mm(ロータリなし)                                  |                     |
|                  | 全 幅       | 1090mm(ロータリなし, 輪距850mmタイヤ外幅)                    |                     |
|                  | 全 高       | 1890mm  | 1900mm              |
| 軸 距              |           | 1350mm  |                     |
| 最 低 地 上 高        |           | 305mm(クラッチリンク部)                                 | 240mm(前輪部)          |
| 輪 距              | 前 輪       | 730mm   | 770mm               |
|                  | 後 輪       | 850mm(標準出荷時), 970mm                             |                     |
| タイヤ<br>サイズ       | 前 輪       | 4.00-12-4 PR                                    | 5.00-12-4 PR        |
|                  | 後 輪       | 8.3-22-4 PR(ニューバランスタイヤ)                         |                     |
| 重 量              |           | 620kg(ロータリなし, 乾燥)                               | 640kg(ロータリなし, 乾燥)   |
| P<br>T<br>O<br>軸 | 取 出 し 箇 所 | ミッションケース後部1(エンジン前部1)                            |                     |
|                  | 地 上 高     | 460mm   |                     |
|                  | 回 転 方 向   | 後ろから見て右回転                                       |                     |
|                  | 変 速 段 数   | 3 段   |                     |
|                  | 軸 寸 法     | 6 スプライン 直径35mm                                  |                     |
| ク ラ ッ チ          |           | 乾式単板式   |                     |
| 操 行 装 置          |           | ボールスクリュ式  |                     |
| 変 速 方 式          |           | ギヤー選択しゅう動式(一部コンスタントメッシュ式)                       |                     |
| 変 速 段 数          |           | 前進12段・後進4段                                      |                     |
| 最 小 回 転 半 径      |           | 1.75 m  | 1.79 m              |
| 制 動 装 置          |           | 一系統左右独立, 内拡式(連結装置付き)                            |                     |
| 差 動 装 置          |           | ディファレンシャルギヤー方式(後のみ)                             | ディファレンシャルギヤー方式(前後共) |

# 目 次

| [D950]             | 頁  |
|--------------------|----|
| 1. クランクケース関係       | 1  |
| 2. オイルパン関係         | 3  |
| 3. シリンダヘッド関係       | 4  |
| 4. ギヤケース関係         | 5  |
| 5. メインベアリングケース関係   | 7  |
| 6. ヘッドカバー関係        | 8  |
| 7. インレット マニホルド関係   | 10 |
| 8. バルブ, ロッカアーム関係   | 11 |
| 9. カム軸関係           | 13 |
| 10. エンジンストップレバー関係  | 14 |
| 11. ピストン, クランク軸関係  | 16 |
| 12. フライホイール関係      | 18 |
| 13. ノズルホルダ関係       | 19 |
| 14. 速度調整板関係        | 20 |
| 15. ガバナ関係          | 21 |
| 16. ウォータフランジ関係     | 23 |
| 17. フューエルカム軸関係     | 24 |
| 18. ウォータポンプ関係      | 26 |
| 19. インジェクションポンプ分解図 | 27 |
| 20. ノズルホルダ分解図      | 29 |
| [1600, 1600DT]     |    |
| 1. トランスミッションケース関係  | 30 |
| 2. カバー関係           | 32 |
| 3. 車軸ケース関係         | 34 |
| 4. 2点リンクブラケット関係    | 36 |
| 5. クラッチ関係          | 37 |
| 6. 1軸, 2軸関係        | 39 |
| 7. クリーブ関係          | 40 |
| 8. 4軸, バック軸関係      | 42 |
| 9. 前輪駆動軸, 6軸関係     | 43 |
| 10. 7軸, PTO軸関係     | 44 |
| 11. デフ関係           | 46 |
| 12. 後車軸, 後輪関係      | 48 |
| 13. 主変速関係          | 50 |
| 14. 変速フォーク関係       | 52 |
| 15. 前輪駆動フォーク関係     | 53 |
| 16. 爪変速フォーク関係      | 54 |



|                         | 頁   |
|-------------------------|-----|
| 17. ブレーキ関係              | 55  |
| 18. 上部カバー関係             | 57  |
| 19. コントロールバルブ関係         | 59  |
| 20. コントロールバルブ分解関係       | 61  |
| 21. 油圧パイプ関係             | 64  |
| 22. ステアリング関係            | 66  |
| 23. レバー関係               | 69  |
| 24. ペダル関係               | 71  |
| 25. デフロックペダル関係          | 73  |
| 26. レリーズレバー関係           | 75  |
| 27. 銘板関係                | 77  |
| 28. フレームクラッチハウジング関係     | 80  |
| 29. 前車軸フレーム関係           | 83  |
| 30. フェンダ関係              | 85  |
| 31. シート関係               | 87  |
| 32. マフラ関係               | 88  |
| 33. 燃料タンク関係             | 90  |
| 34. 燃料パイプ関係             | 92  |
| 35. デコンプ, エンジンストップワイヤ関係 | 94  |
| 36. ボンネット関係             | 95  |
| 37. スカート関係              | 97  |
| 38. バッテリ台関係             | 99  |
| 39. スイッチ関係              | 101 |
| 40. アワーメータ関係            | 103 |
| 41. バッテリ関係              | 104 |
| 42. エアークリーナ関係           | 105 |
| 43. フューエルフィルタ関係         | 106 |
| 44. ラジエータ関係             | 107 |
| 45. ミラー, PTOカバー関係       | 109 |

**[1600]**

|           |     |
|-----------|-----|
| 1. 前車軸関係  | 110 |
| 2. 前輪関係   | 112 |
| 3. ウェイト関係 | 114 |

**[1600DT]**

|                |     |
|----------------|-----|
| 1. 前車軸アーム関係    | 115 |
| 2. ベベルギヤーケース関係 | 117 |

|               | 頁   |
|---------------|-----|
| 3. 前車軸ケース関係   | 118 |
| 4. ナックルアーム関係  | 119 |
| 5. 前デフ関係      | 121 |
| 6. ベベルギヤー関係   | 122 |
| 7. ドライブシャフト関係 | 125 |
| 8. 前輪関係       | 127 |

### [RS1300]

|                  |     |
|------------------|-----|
| 1. ユニバーサルジョイント関係 | 128 |
| 2. ベベルギヤーケース関係   | 129 |
| 3. 伝動軸関係         | 131 |
| 4. ロータリケースアーム関係  | 132 |
| 5. ロータリケース関係     | 133 |
| 6. 爪軸関係          | 135 |
| 7. ロータリリフト関係     | 137 |
| 8. ロータリカバー関係     | 138 |
| 9. 後2輪ホルダ関係      | 140 |
| 10. 後2輪関係        | 142 |
| 11. 後部カバー関係      | 144 |
| 12. 銘板関係         | 145 |

### [RK1300]

|                  |     |
|------------------|-----|
| 1. ユニバーサルジョイント関係 | 146 |
| 2. 伝動軸関係         | 147 |
| 3. ロータリケース関係     | 149 |
| 4. ロータリアーム関係     | 151 |
| 5. 爪軸関係          | 152 |
| 6. ロータリリフト関係     | 154 |
| 7. ロータリカバー関係     | 155 |
| 8. 後2輪ホルダ関係      | 156 |
| 9. 後2輪関係         | 158 |
| 10. 後部カバー関係      | 159 |
| 11. 銘板関係         | 160 |

### [1600-P, 1600DT-P]

|            |     |
|------------|-----|
| 1. 3点リンク関係 | 161 |
| 付属品関係      | 164 |
| 出荷部品関係     | 165 |

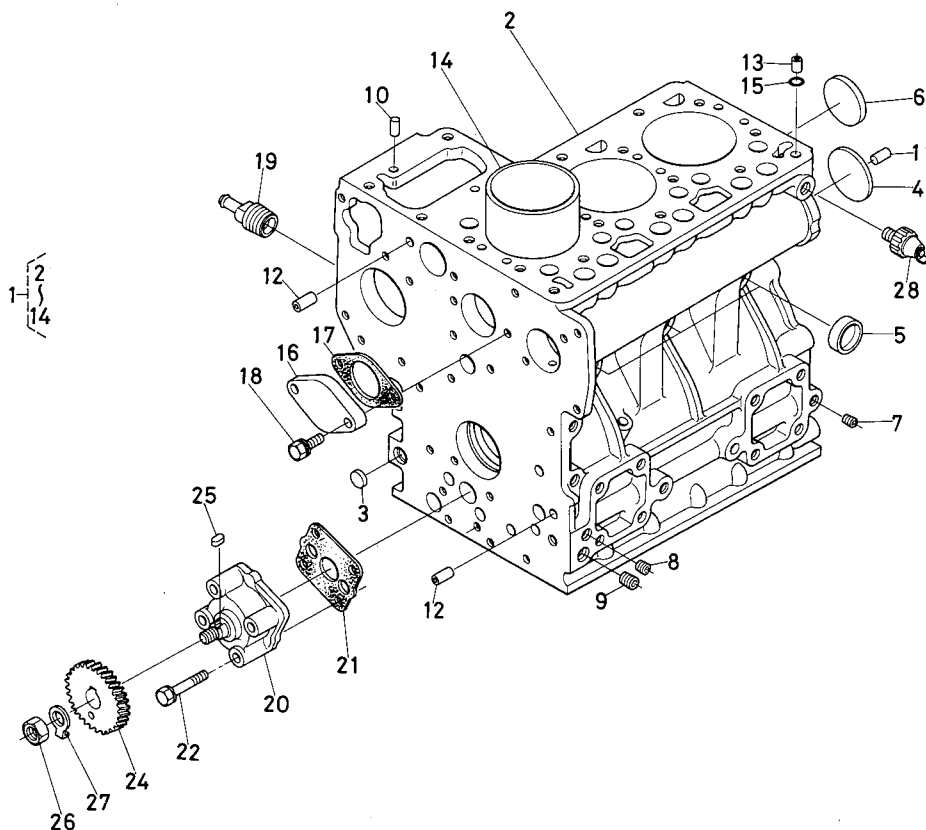

| 図番 | コード No.      | 部品名称        | 数量 | 互換性 | 備考               |
|----|--------------|-------------|----|-----|------------------|
| 1  | 15531-0101-0 | クランクケース コンブ | 1  | ←   | ②~⑭              |
|    | 15531-0101-2 | クランクケース コンブ | 1  | ←   | ②~⑭ #53318~      |
| 2  | 15531-0111-0 | クランクケース     | 1  | ←   |                  |
|    | 15531-0111-2 | クランクケース     | 1  | ←   | #53318~          |
| 3  | 06311-75015  | ベルチ プラグ     | 3  |     |                  |
| 4  | 06311-75040  | ベルチ プラグ     | 1  |     |                  |
| 5  | 15321-9626-0 | ワンガタ プラグ    | 5  |     |                  |
| 6  | 15221-0349-0 | ワンガタ プラグ    | 1  |     |                  |
| 7  | 14301-3361-0 | ピン プラグ      | 6  | ✳   | φ6.5Al #123365まで |
|    | 15261-9601-0 | プラグ         | 6  | ✳   | M8テーパネジ #123366~ |
| 8  | 14301-3363-0 | ピン プラグ      | 3  | ✳   | φ8.5 #123365まで   |
|    | 15521-9602-0 | プラグ         | 3  | ✳   | PT1/8 #123366~   |
| 9  | 15261-9687-0 | ブラインド プラグ   | 1  | ✳   | φ9-5Al #123365まで |
|    | 15521-9603-0 | プラグ         | 1  | ✳   | PT1/4 #123366~   |
| 10 | 05012-00609  | ヘイコウ ピン     | 2  |     |                  |
| 11 | 05012-00814  | ヘイコウ ピン     | 2  |     |                  |
| 12 | 15231-3396-0 | パイプ ピン      | 2  |     |                  |
| 13 | 15221-3365-0 | パイプ ピン      | 1  |     |                  |
| 14 | 15531-0231-0 | シリンダ ライナ    | 3  |     |                  |
| 15 | 15221-3370-0 | O リング       | 1  |     |                  |
| 16 | 15261-7391-0 | ウォータ カバー    | 1  |     |                  |

# 1. クランクケース関係 CRANKCASE

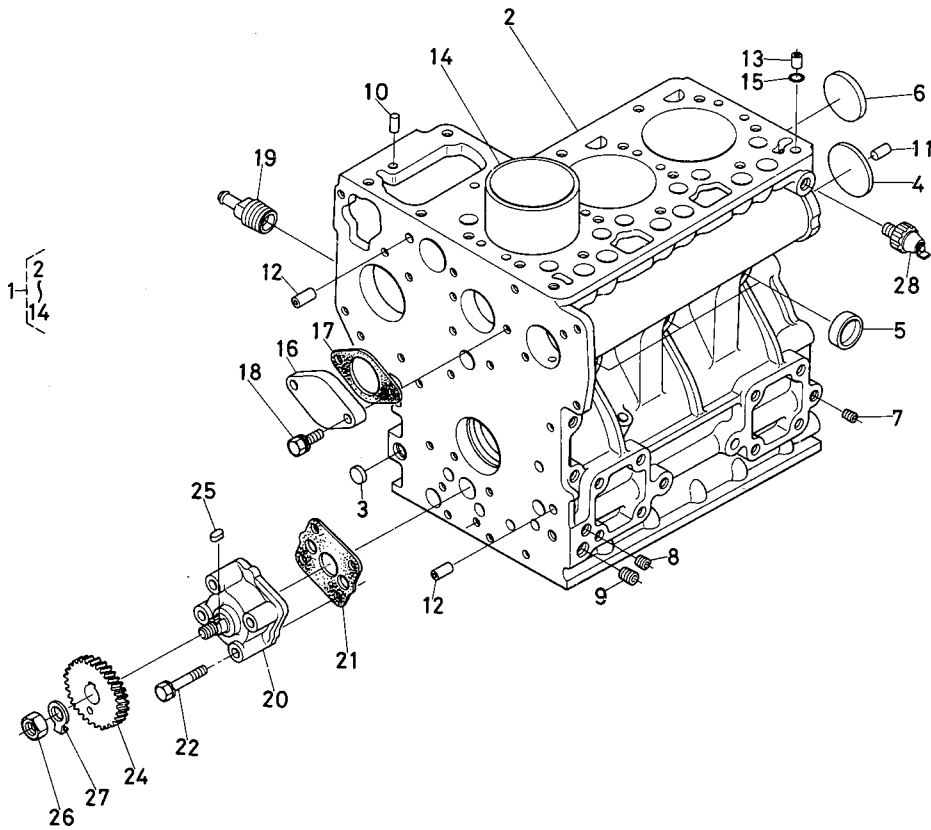

| 図番 | コード No.      | 部品名称          | 数量 | 互換性 | 備考                  |
|----|--------------|---------------|----|-----|---------------------|
| 17 | 15261-7392-0 | ウォータ カバー パッキン | 1  |     |                     |
| 18 | 01023-50618  | ボルト           | 2  |     |                     |
| 19 | 15531-7317-0 | ドレーン パイプ ツギテ  | 1  |     |                     |
| 20 | 15261-3501-0 | オイルポンプ アッシ    | 1  |     |                     |
| 21 | 15261-3515-0 | オイルポンプ パッキン   | 1  |     |                     |
| 22 | 15261-9102-2 | ボルト           | 4  |     |                     |
| 23 |              |               |    |     |                     |
| 24 | 15261-3566-0 | オイルポンプ クドウ ギヤ | 1  |     |                     |
| 25 | 05712-00410  | フェザ キー        | 1  |     |                     |
| 26 | 02016-50100  | ナット           | 1  |     |                     |
| 27 | 04211-50100  | ツメツキ ザガネ      | 1  |     |                     |
| 28 | 15231-3901-0 | オイル スイッチ      | 1  | ←   | 旧品使用不可              |
|    | 15521-3901-0 | オイル スイッチ      | 1  |     | スイッチコードさし込式 #57831~ |
|    |              |               |    |     |                     |
|    |              |               |    |     |                     |
|    |              |               |    |     |                     |
|    |              |               |    |     |                     |
|    |              |               |    |     |                     |
|    |              |               |    |     |                     |
|    |              |               |    |     |                     |

## 2. オイルパン関係 OIL PAN

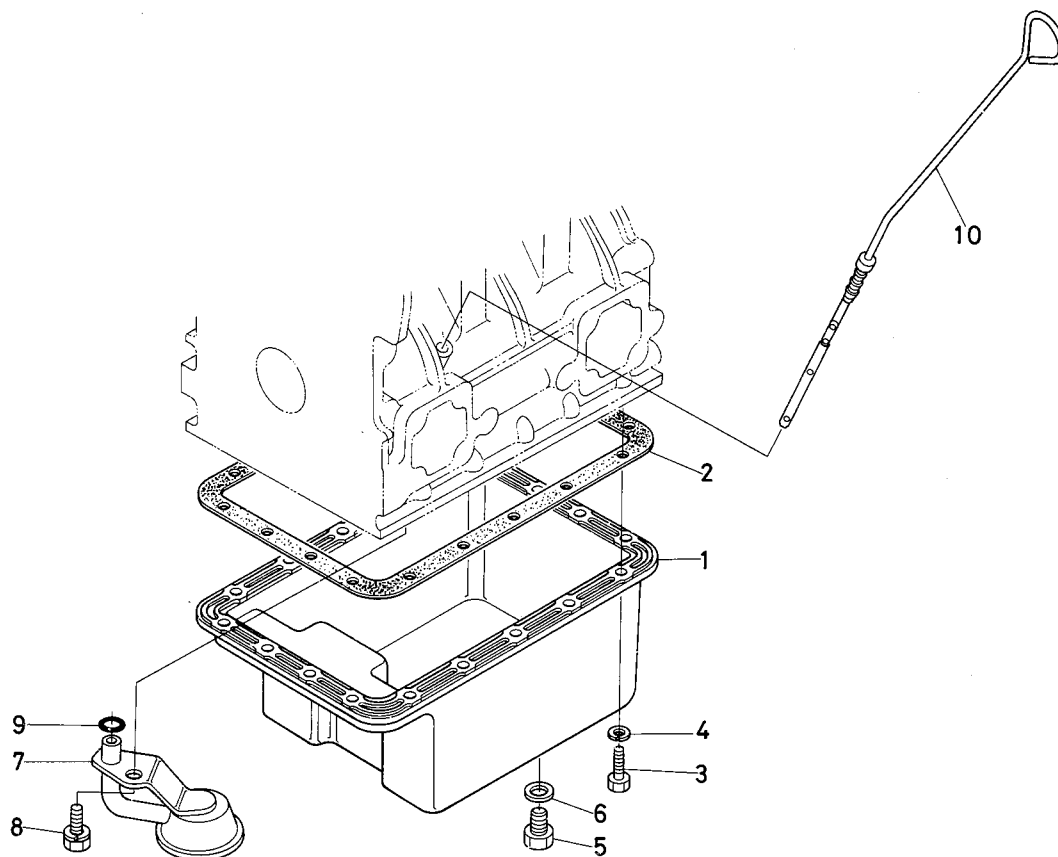

| 図番 | コード No.      | 部品名称       | 数量 | 互換性 | 備考 |
|----|--------------|------------|----|-----|----|
| 1  | 15371-0161-0 | オイルパン      | 1  |     |    |
| 2  | 15381-0162-0 | オイルパン パッキン | 1  |     |    |
| 3  | 15381-9109-0 | ボルト        | 18 |     |    |
| 4  | 04512-50060  | バネ ザガネ     | 18 |     |    |
| 5  | 15221-3375-0 | プラグ        | 1  |     |    |
| 6  | 15109-3366-0 | パッキン       | 1  |     |    |
| 7  | 15531-3211-0 | オイル フィルタ 1 | 1  |     |    |
| 8  | 01123-50816  | ボルト        | 1  |     |    |
| 9  | 04811-00140  | Oリング       | 1  |     |    |
| 10 | 15533-3641-0 | オイル ゲージ    | 1  |     |    |
|    |              |            |    |     |    |
|    |              |            |    |     |    |
|    |              |            |    |     |    |
|    |              |            |    |     |    |
|    |              |            |    |     |    |
|    |              |            |    |     |    |
|    |              |            |    |     |    |
|    |              |            |    |     |    |
|    |              |            |    |     |    |
|    |              |            |    |     |    |

### 3. シリンダヘッド関係 CYLINDER HEAD

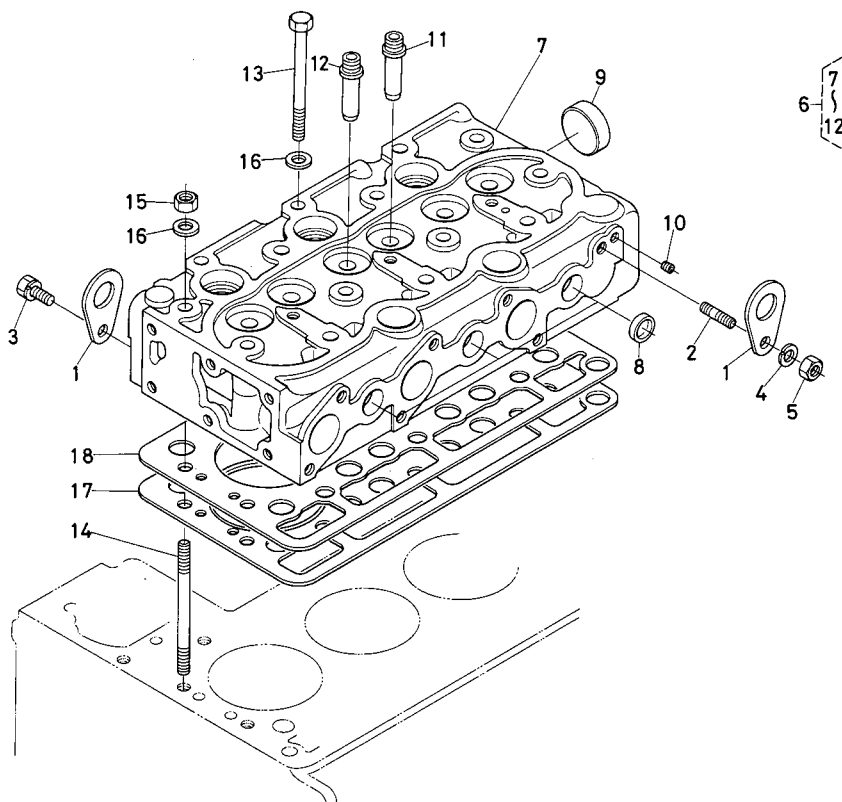

| 図番 | コード No.      | 部品名称          | 数量 | 互換性 | 備考                 |
|----|--------------|---------------|----|-----|--------------------|
| 1  | 15221-0175-0 | エンジン フック      | 2  |     |                    |
| 2  | 01513-50816  | スタッド          | 1  |     |                    |
| 3  | 01123-50816  | ボルト           | 1  |     |                    |
| 4  | 02156-50080  | ナット           | 1  |     |                    |
| 5  | 04512-50080  | バネ ザガネ        | 1  |     |                    |
| 6  | 15531-0304-0 | シリンダヘッド コンブ   | 1  |     | ⑦~⑫                |
| 7  | 15531-0311-0 | シリンダヘッド       | 1  |     |                    |
| 8  | 15261-0337-0 | ワンガタ プラグ      | 5  |     |                    |
| 9  | 15321-9626-0 | ワンガタ プラグ      | 1  |     |                    |
| 10 | 15131-0138-0 | ピン プラグ        | 2  | ✳   | φ6 Al #123365まで    |
|    | 15261-9601-0 | プラグ           | 2  |     | M8 テーパーネジ #123366~ |
| 11 | 15261-1354-0 | インレットバルブ ガイド  | 3  |     |                    |
| 12 | 15261-1356-0 | エキゾーストバルブ ガイド | 3  |     |                    |
| 13 | 15901-0345-0 | ヘッド ボルト       | 12 |     |                    |
| 14 | 15901-0341-0 | ヘッド スタッド      | 2  |     |                    |
| 15 | 15901-0351-0 | ヘッド ナット       | 2  |     |                    |
| 16 | 15901-0354-0 | ヒラ ザガネ        | 14 |     |                    |
| 17 | 15531-0331-0 | ヘッド ガスケット     | 1  |     |                    |
| 18 | 15531-0332-0 | ヘッド ガスケット シム  | 1  |     |                    |
|    |              |               |    |     |                    |
|    |              |               |    |     |                    |

## 4. ギヤケース関係 GEAR CASE

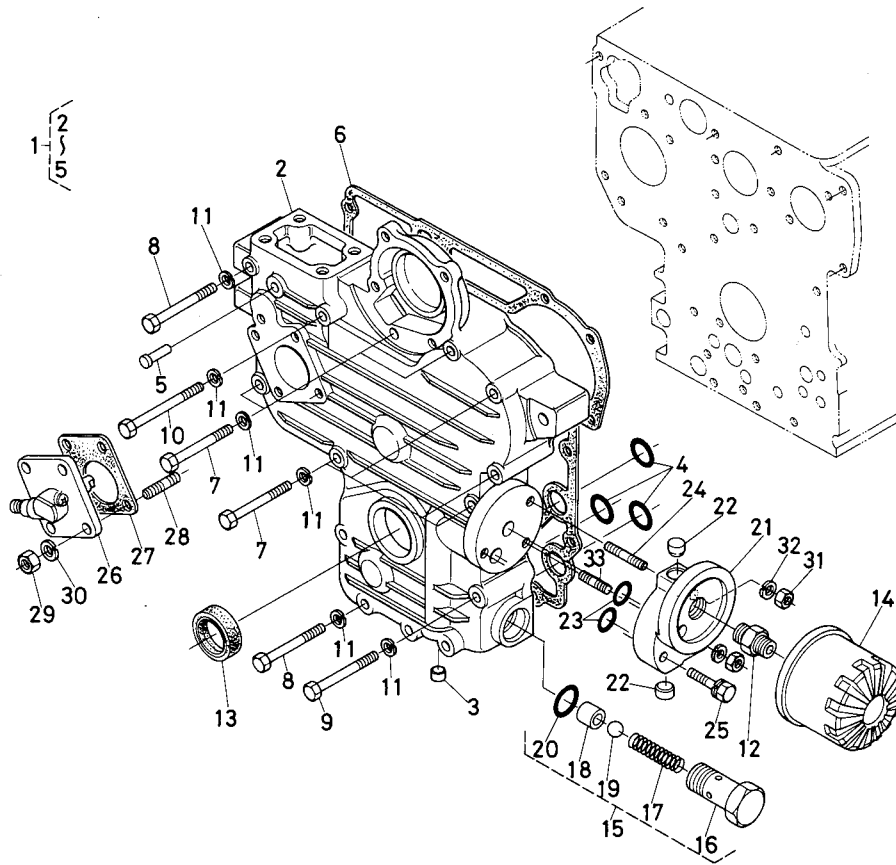

| 図番 | コード No.      | 部品名称               | 数量 | 互換性 | 備考  |
|----|--------------|--------------------|----|-----|-----|
| 1  | 15531-0402-0 | ギヤケース コンブ          | 1  |     | ②~⑤ |
| 2  | 15531-0411-0 | ギヤケース              | 1  |     |     |
| 3  | 15221-3364-0 | ピン プラグ             | 2  |     |     |
| 4  | 04811-06130  | O リング              | 3  |     |     |
| 5  | 15221-5628-0 | スタート スプリング ピン      | 1  |     |     |
| 6  | 15531-0413-0 | ギヤケース パッキン         | 1  |     |     |
| 7  | 01053-50660  | ボルト                | 7  |     |     |
| 8  | 01053-50665  | ボルト                | 5  |     |     |
| 9  | 01053-50670  | ボルト                | 1  |     |     |
| 10 | 14611-9106-0 | ボルト                | 1  |     |     |
| 11 | 04512-50060  | バネ ザガネ             | 14 |     |     |
| 12 | 15241-3229-0 | カンツギテ              | 1  |     |     |
| 13 | 09550-00008  | オイル シール            | 1  |     |     |
| 14 | 15241-3209-0 | オイルフィルタ カートリッジ アッシ | 1  |     |     |
| 15 | 15261-3607-0 | リリーフ バルブ アッシ       | 1  |     | ⑬~⑳ |
| 16 | 15261-3691-0 | リリーフ バルブ ボデー       | 1  |     |     |
| 17 | 15241-3695-0 | スプリング              | 1  |     |     |
| 18 | 15261-3693-0 | バルブ シート            | 1  |     |     |
| 19 | 07715-03213  | ボール                | 1  |     |     |
| 20 | 04810-00150  | O リング              | 1  |     |     |
| 21 | 15531-3231-0 | オイルフィルタ サポート       | 1  |     |     |

# 4. ギヤケース関係 GEAR CASE

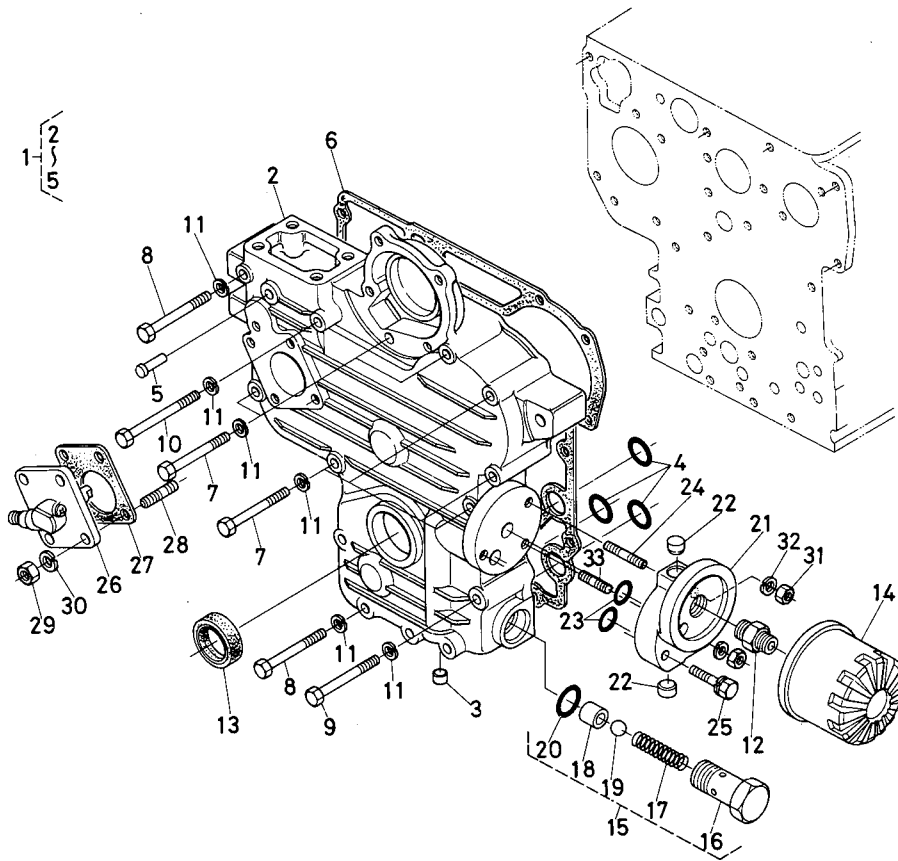

| 図番 | コード No.      | 部品名称             | 数量 | 互換性 | 備考      |
|----|--------------|------------------|----|-----|---------|
| 22 | 15531-3364-0 | ブラインド プラグ        | 2  |     |         |
| 23 | 04811-05140  | O リング            | 2  |     |         |
| 24 | 15221-8821-0 | スタッド             | 1  |     |         |
| 25 | 01023-50630  | ボルト              | 1  |     |         |
| 26 | 37150-3466-0 | アワーメータ ギヤケース アッシ | 1  | ↙   | #57831~ |
|    | 67111-5881-0 | アワーメータ ギヤケース アッシ | 1  |     |         |
| 27 | 15221-8813-0 | アワーメータ ユニット パッキン | 1  |     |         |
| 28 | 15221-8821-0 | スタッド             | 4  |     |         |
| 29 | 02056-50060  | ナット              | 4  |     |         |
| 30 | 04512-50060  | バネ ザガネ           | 4  |     |         |
| 31 | 02056-50060  | ナット              | 2  |     |         |
| 32 | 04512-50060  | バネ ザガネ           | 2  |     |         |
| 33 | 15531-9149-0 | スタッド             | 1  |     |         |
|    |              |                  |    |     |         |
|    |              |                  |    |     |         |
|    |              |                  |    |     |         |
|    |              |                  |    |     |         |
|    |              |                  |    |     |         |
|    |              |                  |    |     |         |
|    |              |                  |    |     |         |



## 5. メインベアリングケース関係 MAIN BEARING CASE

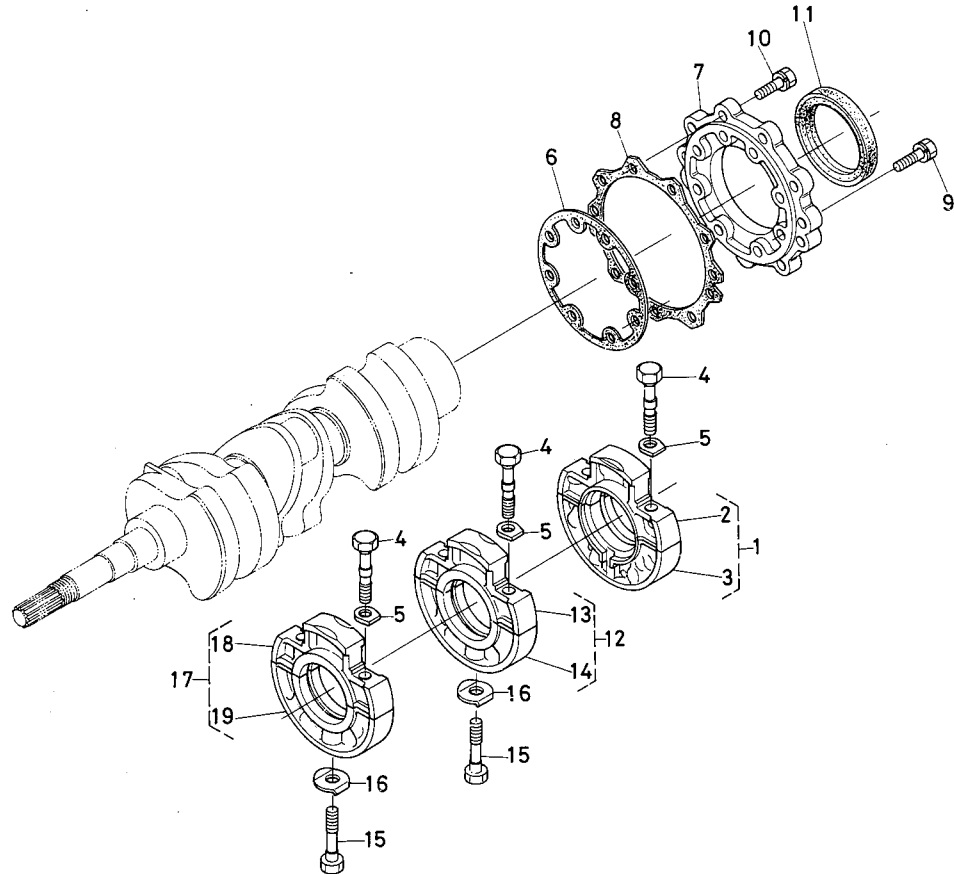

| 図番 | コード No.      | 部品名称              | 数量 | 互換性 | 備考   |
|----|--------------|-------------------|----|-----|------|
| 1  | 15261-0409-0 | メインベアリングケース アッシ 1 | 1  |     | ②, ③ |
| 2  | 15261-0498-0 | メインベアリングケース 1-1   | 1  |     |      |
| 3  | 15261-0499-0 | メインベアリングケース 1-2   | 1  |     |      |
| 4  | 15261-0454-0 | ベアリングケース ボルト 1    | 6  |     |      |
| 5  | 15261-0457-0 | ベアリングケース ザガネ 1    | 6  |     |      |
| 6  | 15261-0436-0 | ベアリングケース パッキン     | 1  |     |      |
| 7  | 15261-0481-0 | ベアリングケース カバー      | 1  |     |      |
| 8  | 15261-0482-0 | ベアリングケース カバー パッキン | 1  |     |      |
| 9  | 01023-50620  | ボルト               | 9  |     |      |
| 10 | 01023-50625  | ボルト               | 8  |     |      |
| 11 | 09500-00070  | オイル シール           | 1  |     |      |
| 12 | 15261-0404-0 | メインベアリングケース アッシ 2 | 1  |     | ⑬, ⑭ |
| 13 | 15261-0486-0 | メインベアリングケース 2-1   | 1  |     |      |
| 14 | 15261-0487-0 | メインベアリングケース 2-2   | 1  |     |      |
| 15 | 15261-0456-0 | ベアリングケース ボルト 2    | 2  |     |      |
| 16 | 15261-0459-0 | ベアリングケース ザガネ 2    | 2  |     |      |
| 17 | 15381-0405-0 | メインベアリングケース アッシ 3 | 1  |     | ⑯, ⑰ |
| 18 | 15381-0488-0 | メインベアリングケース 3-1   | 1  |     |      |
| 19 | 15381-0489-0 | メインベアリングケース 3-2   | 1  |     |      |
|    |              |                   |    |     |      |
|    |              |                   |    |     |      |

## 6. ヘッドカバー関係 HEAD COVER

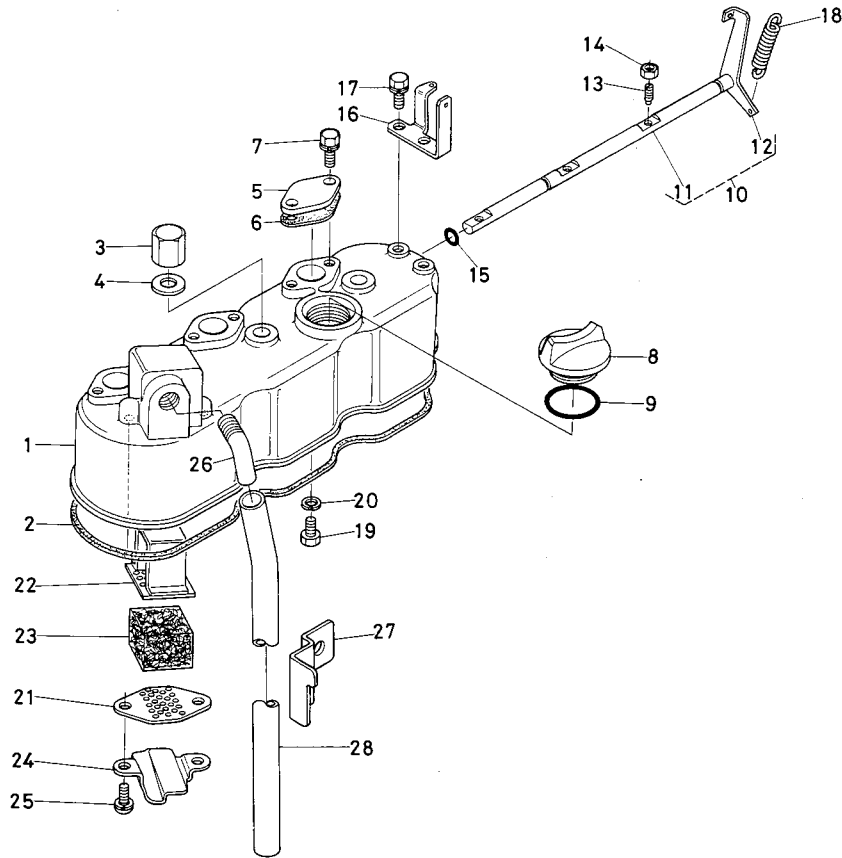

| 図番 | コード No.      | 部品名称               | 数量 | 互換性 | 備考   |
|----|--------------|--------------------|----|-----|------|
| 1  | 15531-1451-0 | ヘッド カバー            | 1  |     |      |
| 2  | 15381-1452-0 | ヘッド カバー パッキン       | 1  |     |      |
| 3  | 15951-9233-0 | フクロ ナット            | 3  |     |      |
| 4  | 15951-9666-0 | パッキン               | 3  |     |      |
| 5  | 15261-6663-0 | デコンプ マド カバー        | 3  |     |      |
| 6  | 15261-6664-0 | デコンプ マド カバー パッキン   | 3  |     |      |
| 7  | 01023-50614  | ボルト                | 6  |     |      |
| 8  | 15221-3314-0 | キューユ プラグ           | 1  |     |      |
| 9  | 04811-50300  | O リング              | 1  |     |      |
| 10 | 15531-6604-0 | デコンプジク コンブ         | 1  |     | ⑪, ⑫ |
| 11 | 15531-6632-0 | デコンプジク             | 1  |     |      |
| 12 | 15261-6631-0 | デコンプ レバー           | 1  |     |      |
| 13 | 15261-6635-0 | デコンプ ボルト           | 3  |     |      |
| 14 | 02056-50050  | ナット                | 3  |     |      |
| 15 | 04811-00080  | O リング              | 1  |     |      |
| 16 | 15261-6619-0 | デコンプ ワイヤ ホルダ       | 1  |     |      |
| 17 | 01023-50614  | ボルト                | 2  |     |      |
| 18 | 15221-6628-0 | デコンプ スプリング         | 1  |     |      |
| 19 | 15221-6641-0 | ボルト                | 1  |     |      |
| 20 | 04512-50060  | バネ ザガネ             | 1  |     |      |
| 21 | 15951-0514-0 | ブレザ エLEMENT プレート 1 | 1  |     |      |

# 6. ヘッドカバー関係 HEAD COVER

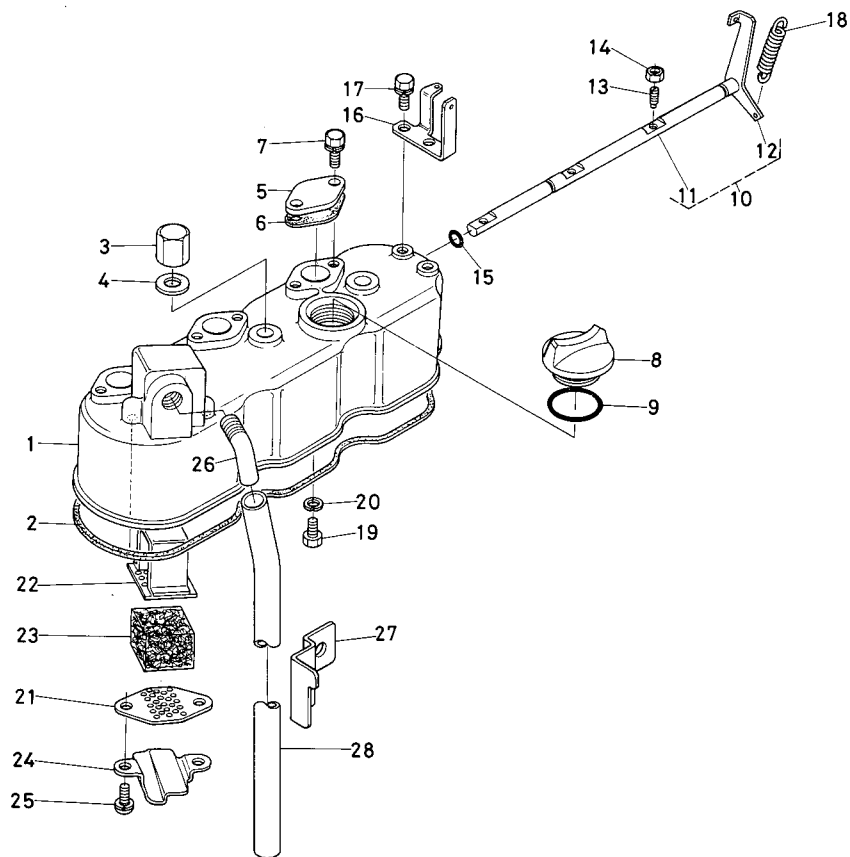

| 図番 | コード No.      | 部品名称               | 数量 | 互換性 | 備考 |
|----|--------------|--------------------|----|-----|----|
| 22 | 15521-0515-0 | ブレザ エLEMENT プレート 2 | 1  |     |    |
| 23 | 15521-0567-0 | ブレザ エLEMENT        | 1  |     |    |
| 24 | 15951-0537-0 | ブレザ オイルシールド        | 1  |     |    |
| 25 | 03024-50510  | ザガネツキ コネジ          | 2  |     |    |
| 26 | 15521-0555-0 | ブレザ パイプ ツギテ        | 1  |     |    |
| 27 | 15531-0558-0 | パイプ クランプ           | 1  |     |    |
| 28 | 15261-0551-0 | ブレザ パイプ            | 1  |     |    |
|    |              |                    |    |     |    |
|    |              |                    |    |     |    |
|    |              |                    |    |     |    |
|    |              |                    |    |     |    |
|    |              |                    |    |     |    |
|    |              |                    |    |     |    |
|    |              |                    |    |     |    |
|    |              |                    |    |     |    |
|    |              |                    |    |     |    |
|    |              |                    |    |     |    |
|    |              |                    |    |     |    |
|    |              |                    |    |     |    |

# 7. インレットマニホールド関係 INLET MANIFOLD

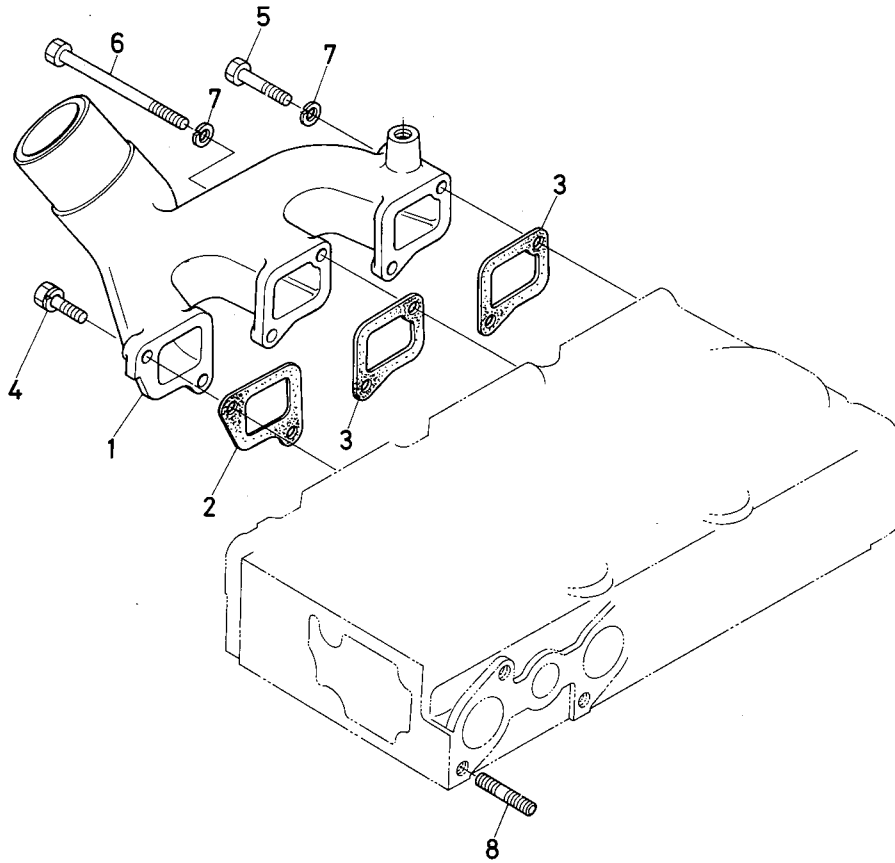

| 図番 | コード No.      | 部品名称                | 数量 | 互換性 | 備考 |
|----|--------------|---------------------|----|-----|----|
| 1  | 15531-1176-0 | インレット マニホールド        | 1  |     |    |
| 2  | 15261-1182-0 | インレット マニホールド パッキン 1 | 1  |     |    |
| 3  | 15261-1183-0 | インレット マニホールド パッキン 2 | 2  |     |    |
| 4  | 01023-50620  | ボルト                 | 4  |     |    |
| 5  | 01053-50660  | ボルト                 | 1  |     |    |
| 6  | 15381-9107-0 | ボルト                 | 1  |     |    |
| 7  | 04512-50060  | バネ ザガネ              | 2  |     |    |
| 8  | 15381-9153-0 | スタッド                | 6  |     |    |
|    |              |                     |    |     |    |
|    |              |                     |    |     |    |
|    |              |                     |    |     |    |
|    |              |                     |    |     |    |
|    |              |                     |    |     |    |
|    |              |                     |    |     |    |
|    |              |                     |    |     |    |
|    |              |                     |    |     |    |
|    |              |                     |    |     |    |
|    |              |                     |    |     |    |
|    |              |                     |    |     |    |
|    |              |                     |    |     |    |
|    |              |                     |    |     |    |
|    |              |                     |    |     |    |
|    |              |                     |    |     |    |
|    |              |                     |    |     |    |
|    |              |                     |    |     |    |
|    |              |                     |    |     |    |

## 8. バルブ, ロッカアーム関係 VALVE, ROCKER ARM

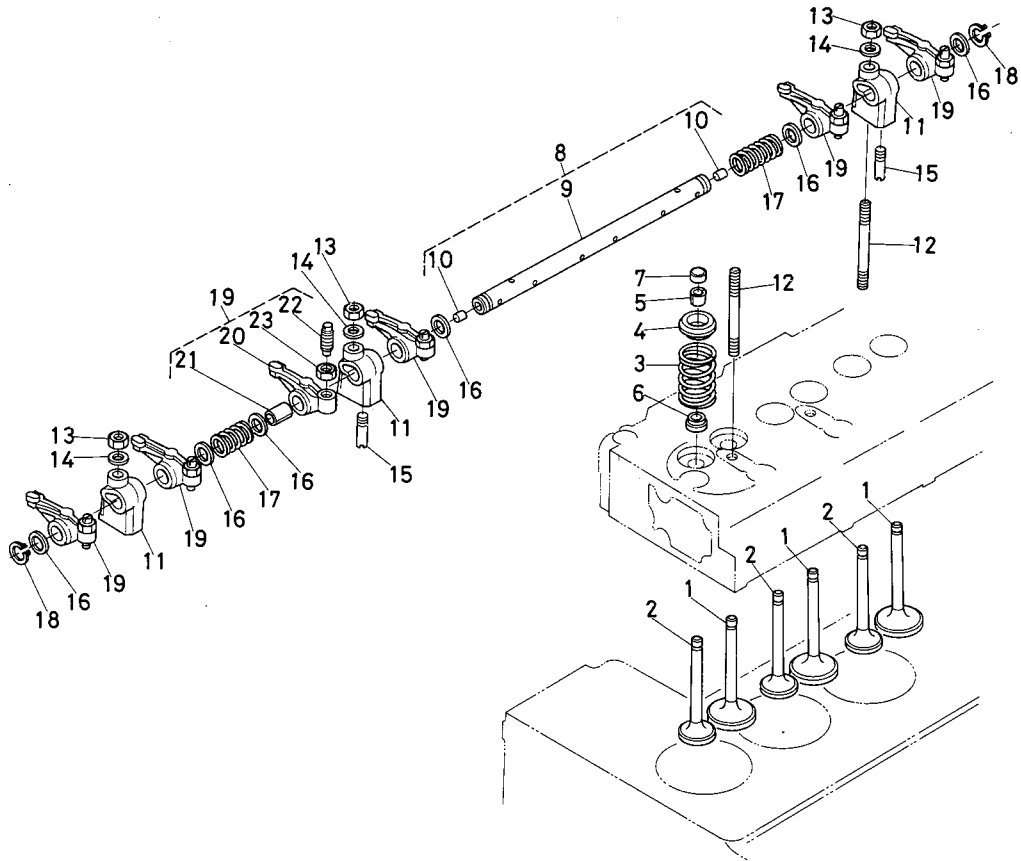

| 図番 | コード No.      | 部品名称           | 数量 | 互換性 | 備考      |
|----|--------------|----------------|----|-----|---------|
| 1  | 15901-1311-0 | インレット バルブ      | 3  | ←   |         |
|    | 15393-1311-0 | インレット バルブ      | 3  |     | サービス用部品 |
| 2  | 15901-1312-0 | エキゾースト バルブ     | 3  | ←   |         |
|    | 15393-1312-0 | エキゾースト バルブ     | 3  |     | サービス用部品 |
| 3  | 15261-1324-0 | バルブ スプリング      | 6  |     |         |
| 4  | 15261-1333-0 | バルブ スプリング リテーナ | 6  |     |         |
| 5  | 15261-1336-0 | バルブ スプリング コレット | 12 |     |         |
| 6  | 15261-1315-0 | バルブ ステム シール    | 6  |     |         |
| 7  | 15261-1328-0 | バルブ キャップ       | 6  |     |         |
| 8  | 15381-1405-0 | ロッカアームジク アッシ   | 1  |     | ⑨, ⑩    |
| 9  | 15381-1426-0 | ロッカアーム ジク      | 1  |     |         |
| 10 | 03410-00606  | トメネジ           | 2  |     |         |
| 11 | 15261-1435-0 | ロッカアーム ブラケット   | 3  |     |         |
| 12 | 15951-1441-0 | スタッド           | 3  |     |         |
| 13 | 15261-9201-0 | ナット            | 3  |     |         |
| 14 | 15261-9401-0 | ヒラ ザガネ         | 3  |     |         |
| 15 | 15261-1442-0 | ロッカアームジク トメネジ  | 1  |     |         |
| 16 | 15261-1443-0 | ロッカアームジク ザガネ   | 12 |     |         |
| 17 | 15261-1431-0 | ロッカアーム スプリング   | 2  |     |         |
| 18 | 04612-00110  | ジク サークリップ      | 2  |     |         |
| 19 | 15261-1403-2 | ロッカアーム アッシ     | 6  |     | ⑳～㉓     |

# 8. バルブ、ロッカーム関係 VALVE, ROCKER ARM

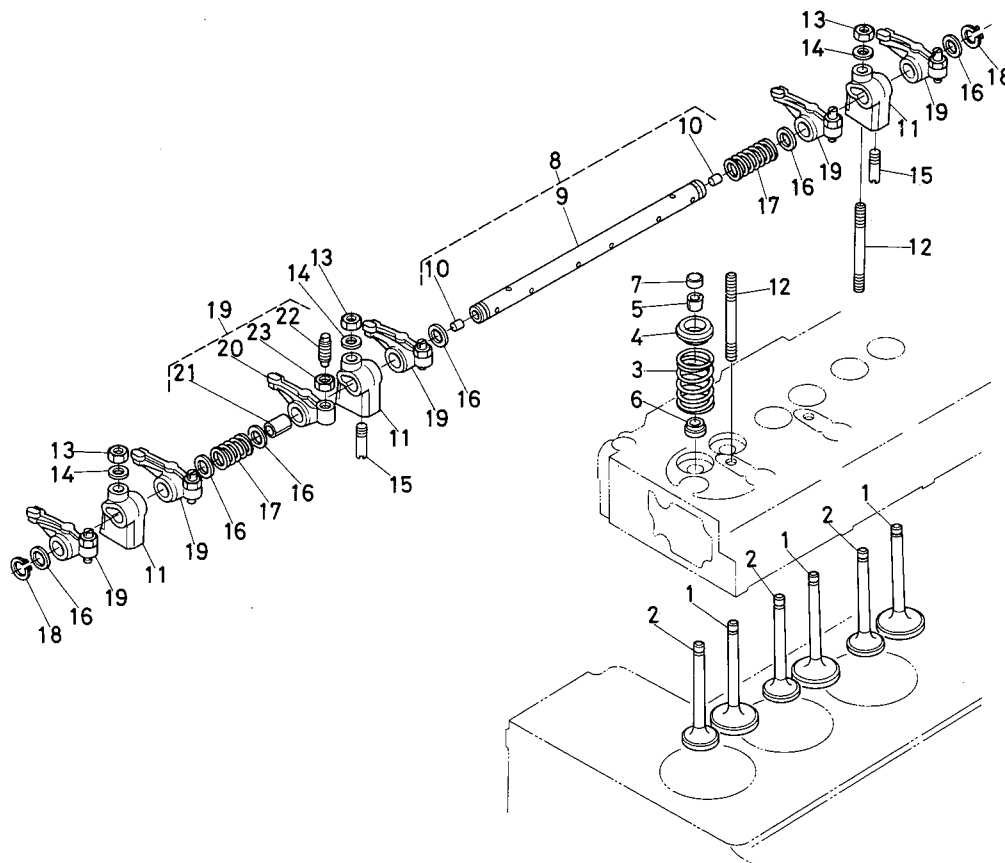

| 図番 | コード No.      | 部品名称       | 数量 | 互換性 | 備考 |
|----|--------------|------------|----|-----|----|
| 20 | 15261-1411-0 | ロッカーム      | 6  |     |    |
| 21 | 15261-1418-0 | ロッカーム ブッシュ | 6  |     |    |
| 22 | 15261-1423-0 | チョウセイ ネジ   | 6  |     |    |
| 23 | 15261-1424-0 | ナット        | 6  |     |    |
|    |              |            |    |     |    |
|    |              |            |    |     |    |
|    |              |            |    |     |    |
|    |              |            |    |     |    |
|    |              |            |    |     |    |
|    |              |            |    |     |    |
|    |              |            |    |     |    |
|    |              |            |    |     |    |
|    |              |            |    |     |    |
|    |              |            |    |     |    |
|    |              |            |    |     |    |
|    |              |            |    |     |    |
|    |              |            |    |     |    |
|    |              |            |    |     |    |
|    |              |            |    |     |    |
|    |              |            |    |     |    |
|    |              |            |    |     |    |
|    |              |            |    |     |    |
|    |              |            |    |     |    |
|    |              |            |    |     |    |
|    |              |            |    |     |    |

# 9. カム軸関係 CAMSHAFT

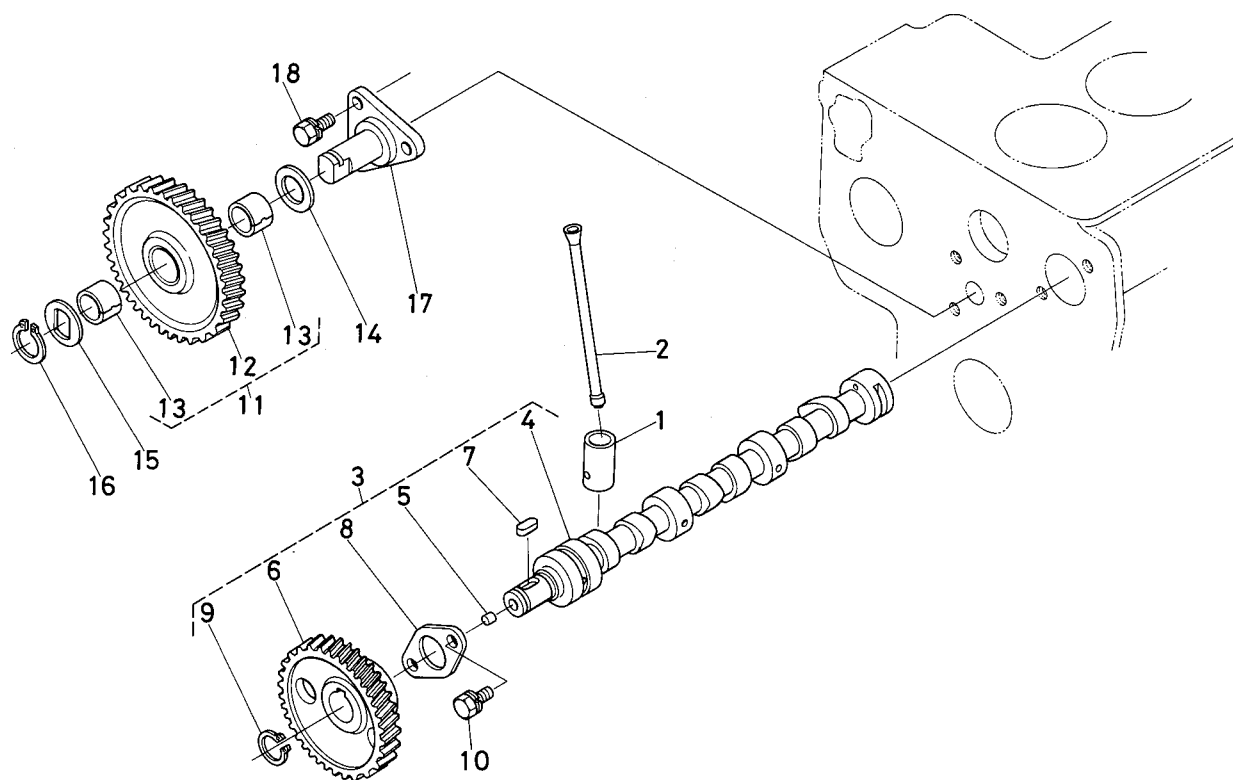

| 図番 | コード No.      | 部品名称           | 数量 | 互換性 | 備考   |
|----|--------------|----------------|----|-----|------|
| 1  | 15261-1555-0 | タペット           | 6  |     |      |
| 2  | 15261-1511-0 | プッシュ ロッド       | 6  |     |      |
| 3  | 15381-1601-0 | カムジク アッシ       | 1  |     | ④~⑨  |
| 4  | 15381-1615-0 | カムジク           | 1  |     |      |
| 5  | 15261-9688-0 | ブラインド プラグ      | 2  |     |      |
| 6  | 15261-1651-0 | カム ギヤー         | 1  |     |      |
| 7  | 05712-00515  | フェザ キー         | 1  |     |      |
| 8  | 15261-1627-0 | カムジク ストッパ      | 1  |     |      |
| 9  | 04612-00180  | ジク サークリップ      | 1  |     |      |
| 10 | 01023-50614  | ボルト            | 2  |     |      |
| 11 | 15261-2401-0 | アイドル ギヤー コンブ   | 1  |     | ⑫, ⑬ |
| 12 | 15261-2421-0 | アイドル ギヤー       | 1  |     |      |
| 13 | 15261-2428-0 | アイドル ギヤー ブッシュ  | 2  |     |      |
| 14 | 15261-2436-2 | アイドル ギヤー カラー 1 | 1  |     |      |
| 15 | 15261-2437-0 | アイドル ギヤー カラー 2 | 1  |     |      |
| 16 | 15261-2432-0 | アイドル ギヤー トメワ   | 1  |     |      |
| 17 | 15261-2425-0 | アイドル ギヤー ジク    | 1  |     |      |
| 18 | 01023-50616  | ボルト            | 3  |     |      |
|    |              |                |    |     |      |
|    |              |                |    |     |      |
|    |              |                |    |     |      |

# 10. エンジンストップレバー関係 ENGINE STOP LEVER

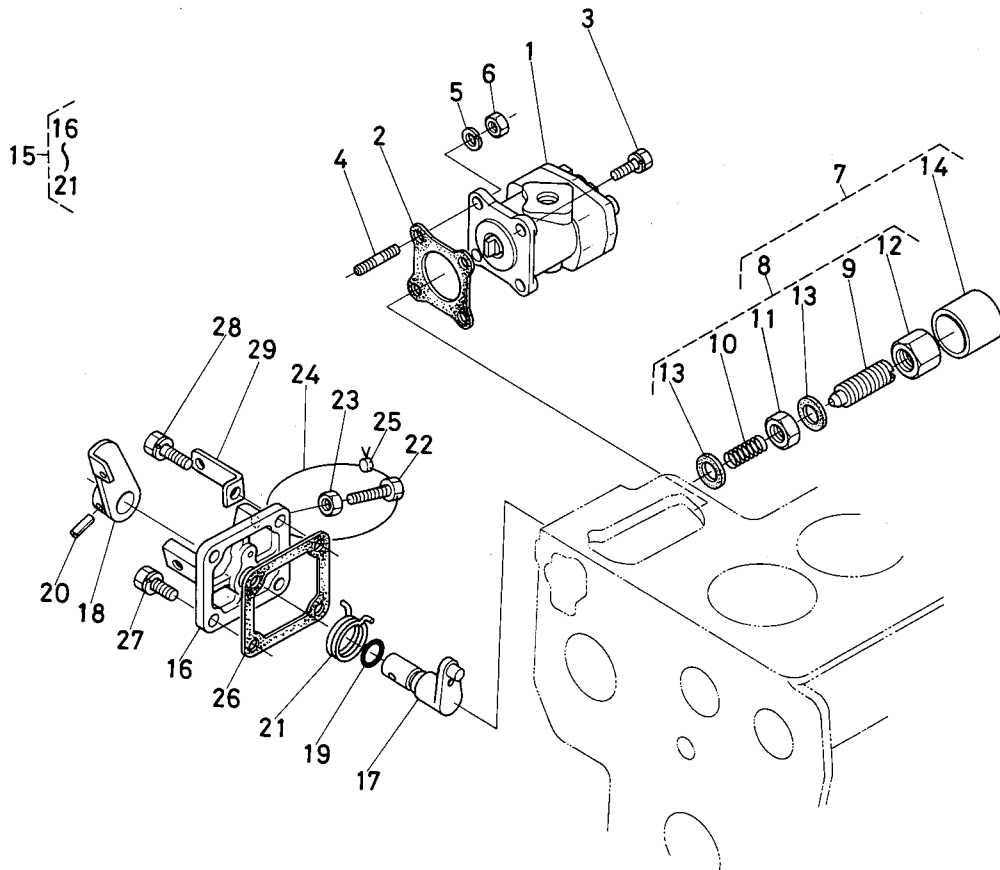

| 図番 | コード No.      | 部品名称             | 数量 | 互換性 | 備考  |
|----|--------------|------------------|----|-----|-----|
| 1  | 67111-3610-0 | ギヤー ポンプ アッシ      | 1  | ↔   |     |
|    | 67111-7610-0 | ギヤー ポンプ アッシ      | 1  |     |     |
| 2  | 15231-8713-0 | ユアツポンプ パッキン      | 1  |     |     |
| 3  | 01123-50825  | ボルト              | 3  |     |     |
| 4  | 01513-50825  | スタッド             | 1  |     |     |
| 5  | 04512-50080  | バネ ザガネ           | 1  |     |     |
| 6  | 02156-50080  | ナット              | 1  |     |     |
| 7  | 15531-5409-0 | アイドリング セイゲン アッシ  | 1  |     | ⑧~⑭ |
| 8  | 15531-5410-0 | チョウセイ ボルト アッシ    | 1  |     | ⑨~⑬ |
| 9  | 15261-5425-0 | チョウセイ ボルト        | 1  |     |     |
| 10 | 15531-5426-0 | スプリング            | 1  |     |     |
| 11 | 15261-9202-0 | ナット              | 1  |     |     |
| 12 | 15261-9233-0 | フクロ ナット          | 1  |     |     |
| 13 | 15021-3366-0 | パッキン             | 2  |     |     |
| 14 | 15261-5427-0 | キャップ             | 1  |     |     |
| 15 | 15531-5770-0 | エンジンストップ レバー アッシ | 1  |     | ⑯~⑳ |
| 16 | 15531-5165-0 | インジェクション ポンプ カバー | 1  |     |     |
| 17 | 15531-5774-0 | レバー ジク           | 1  |     |     |
| 18 | 15531-5772-0 | エンジンストップ レバー     | 1  |     |     |
| 19 | 04811-10070  | O リング            | 1  |     |     |
| 20 | 05411-00420  | スプリング ピン         | 1  |     |     |



# 10. エンジンストップレバー関係 ENGINE STOP LEVER

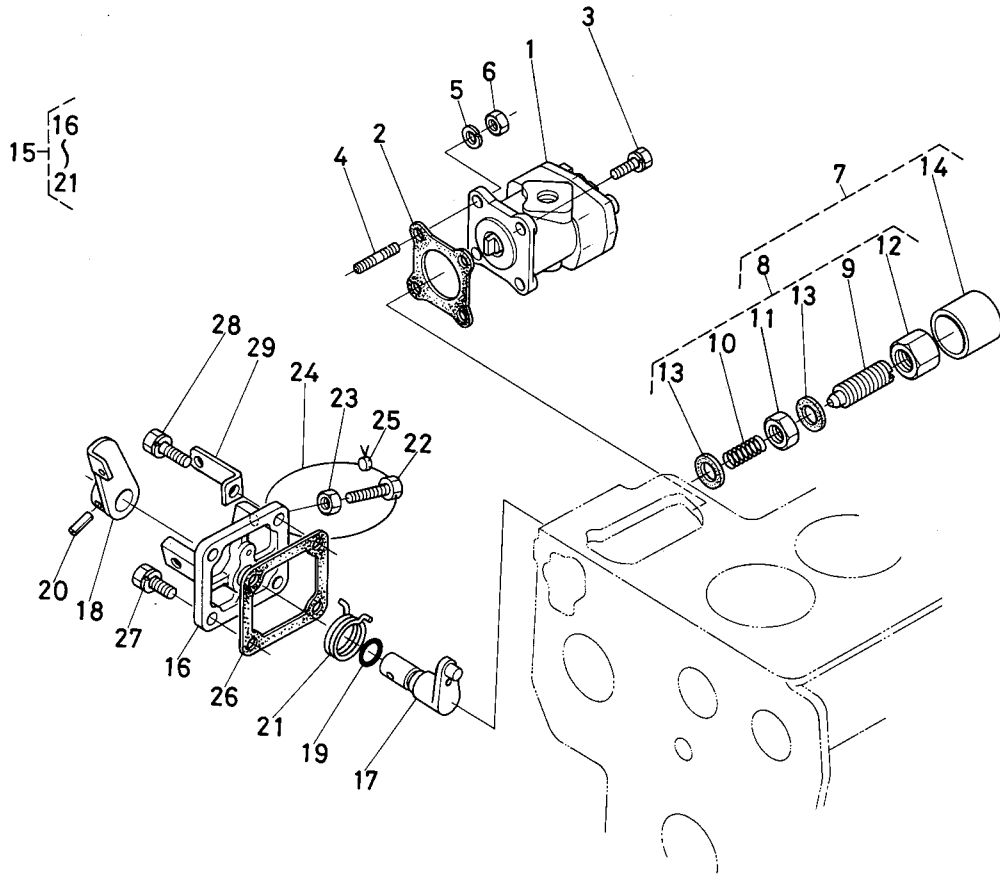

| 図番 | コード No.      | 部品名称      | 数量 | 互換性 | 備考   |
|----|--------------|-----------|----|-----|------|
| 21 | 15611-5751-0 | モドシ スプリング | 1  |     |      |
| 22 | 15108-5728-0 | ストッパ      | 1  |     |      |
| 23 | 02056-50060  | ナット       | 1  |     |      |
| 24 | 07811-11210  | ワイヤ       | 1  |     |      |
| 25 | 07918-00001  | フウイン ナマリ  | 1  |     |      |
| 26 | 15231-0513-1 | ブレザ パッキン  | 1  |     |      |
| 27 | 01023-50618  | ボルト       | 3  |     |      |
| 28 | 01023-50620  | ボルト       | 1  |     |      |
| 29 | 15531-5748-1 | ワイヤ ホルダ   | 1  |     |      |
| 30 | 15531-5771-0 | レバーヅク アッシ | 1  |     | ⑰, ⑱ |
|    |              |           |    |     |      |
|    |              |           |    |     |      |
|    |              |           |    |     |      |
|    |              |           |    |     |      |
|    |              |           |    |     |      |
|    |              |           |    |     |      |
|    |              |           |    |     |      |
|    |              |           |    |     |      |
|    |              |           |    |     |      |
|    |              |           |    |     |      |
|    |              |           |    |     |      |
|    |              |           |    |     |      |
|    |              |           |    |     |      |
|    |              |           |    |     |      |

# 11. ピストン, クランク軸関係 PISTON, CRANKSHAFT

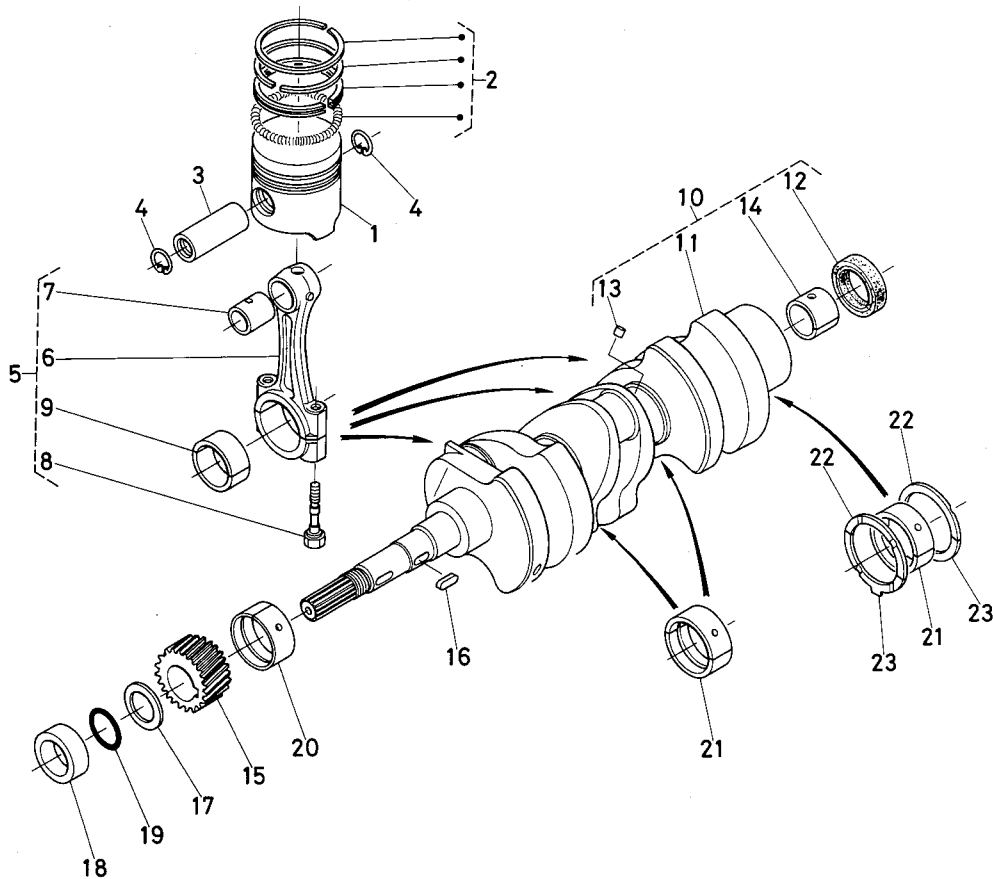

| 図番 | コード No.      | 部品名称              | 数量 | 互換性 | 備考                 |
|----|--------------|-------------------|----|-----|--------------------|
| 1  | 15531-2111-0 | ピストン 第1, 第3 シリンダ用 | 2  |     |                    |
|    | 15531-2191-0 | ピストン 05           | 2  |     | 05オーバーサイズ(サービス用部品) |
|    | 15531-2112-0 | ピストン 2 第2 シリンダ用   | 1  |     |                    |
|    | 15531-2192-0 | ピストン 2 05         | 1  |     | 05オーバーサイズ(サービス用部品) |
| 2  | 15531-2105-0 | ピストン リング アッシ      | 3  |     |                    |
|    | 15531-2109-0 | ピストン リング アッシ 05   | 3  |     | 05オーバーサイズ(サービス用部品) |
| 3  | 15261-2131-0 | ピストン ピン           | 3  |     |                    |
| 4  | 15261-2133-0 | ピストン ピン サークリップ    | 6  |     |                    |
| 5  | 15531-2201-0 | コンロッド アッシ         | 3  |     | ⑥~⑨                |
| 6  | 15261-2211-0 | コンロッド             | 3  |     |                    |
| 7  | 15261-2135-0 | ピストン ピン ブッシュ      | 3  |     |                    |
| 8  | 15261-2214-0 | コンロッド ボルト         | 6  |     |                    |
| 9  | 15531-2231-0 | クランクピン メタル        | 6  |     |                    |
| 10 | 15531-2301-0 | クランク ジク コンブ       | 1  |     | ⑪~⑭                |
| 11 | 15531-2311-0 | クランク ジク           | 1  |     |                    |
| 12 | 09400-14247  | オイル シール           | 1  |     |                    |
| 13 | 15131-0138-0 | ピン プラグ            | 3  |     |                    |
| 14 | 66621-1412-0 | ドライ ベアリング         | 1  |     |                    |
| 15 | 15261-2411-0 | クランク ギヤ           | 1  |     |                    |
| 16 | 05712-00515  | フェザ キー            | 1  |     |                    |
| 17 | 15261-2331-0 | クランク ジク オイルスリング   | 1  |     |                    |

# 11. ピストン, クランク軸関係 PISTON, CRANKSHAFT

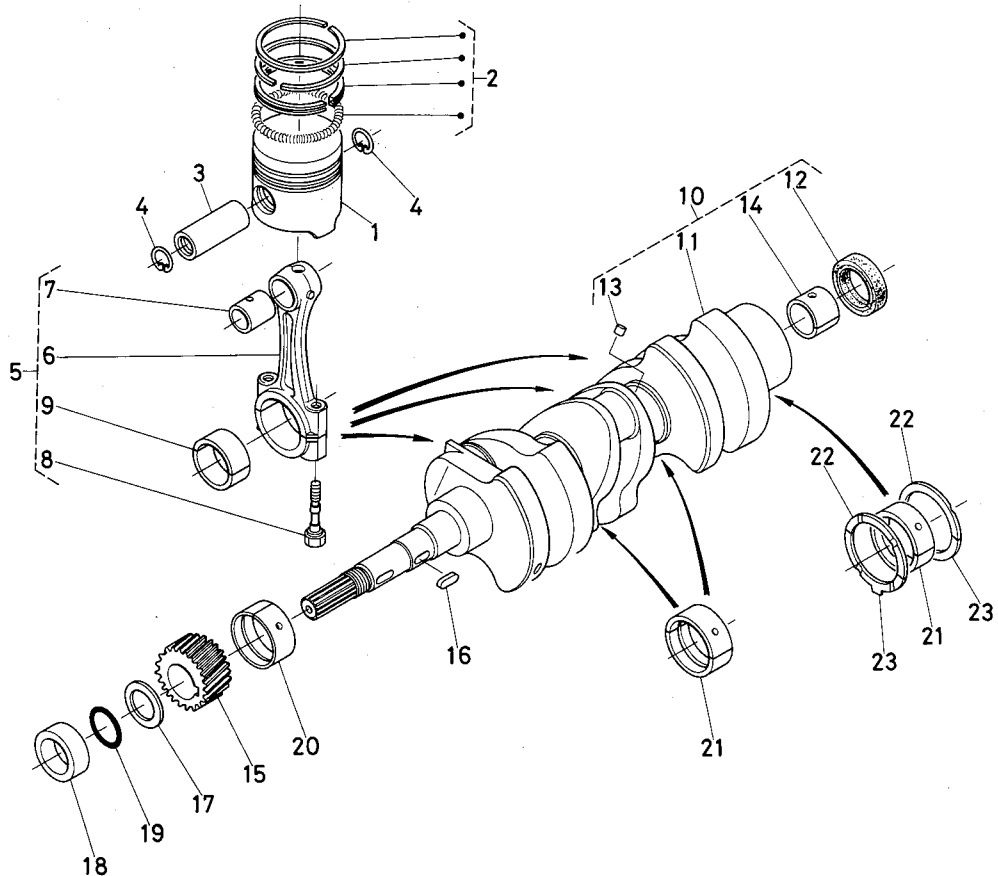

| 図番 | コード No.      | 部品名称          | 数量 | 互換性 | 備考 |
|----|--------------|---------------|----|-----|----|
| 18 | 15261-2325-0 | クランク ジク カラー   | 1  |     |    |
| 19 | 04811-10220  | O リング         | 1  |     |    |
| 20 | 15261-2347-0 | クランク ジク メタル 1 | 1  |     |    |
| 21 | 15261-2348-0 | クランク ジク メタル 2 | 6  |     |    |
| 22 | 15261-2353-0 | サイド メタル 1     | 2  |     |    |
| 23 | 15261-2354-0 | サイド メタル 2     | 2  |     |    |
|    |              |               |    |     |    |
|    |              |               |    |     |    |
|    |              |               |    |     |    |
|    |              |               |    |     |    |
|    |              |               |    |     |    |
|    |              |               |    |     |    |
|    |              |               |    |     |    |
|    |              |               |    |     |    |
|    |              |               |    |     |    |
|    |              |               |    |     |    |

## 12. フライホイール関係 FIYWHEEL

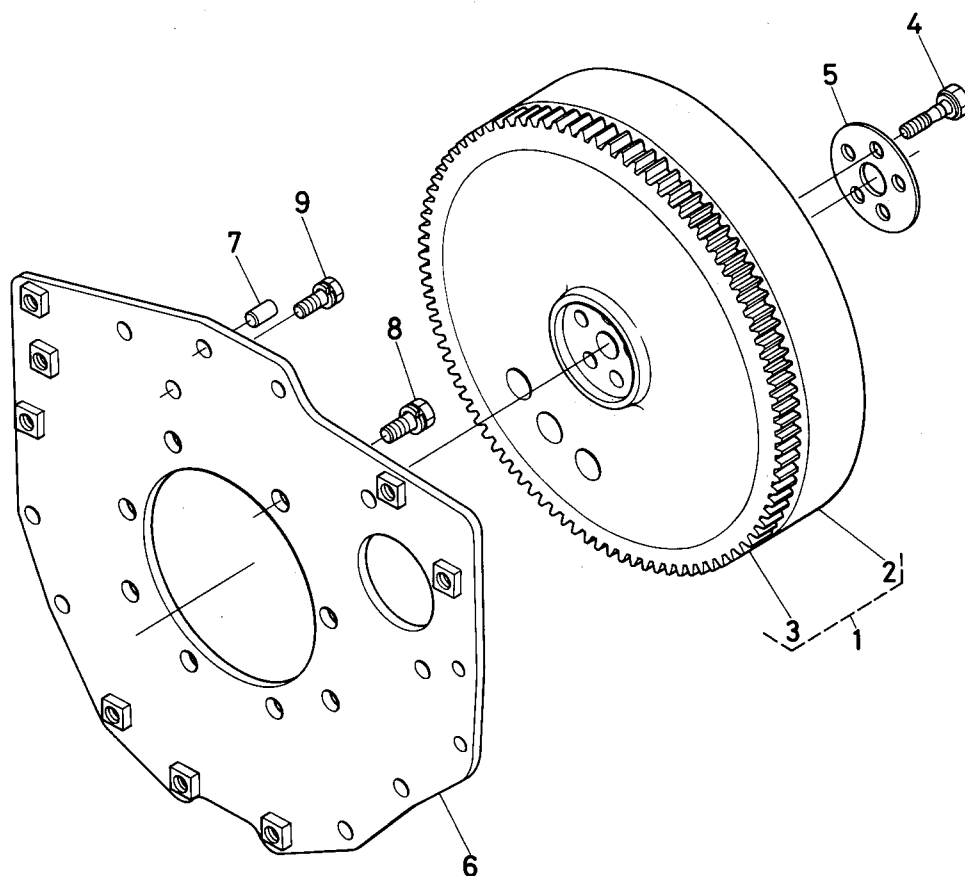

| 図番 | コード No.      | 部品名称        | 数量 | 互換性 | 備考   |
|----|--------------|-------------|----|-----|------|
| 1  | 15531-2501-0 | フライホイール コンブ | 1  |     | ②, ③ |
| 2  | 15531-2511-0 | フライホイール     | 1  |     |      |
| 3  | 15231-6382-0 | リング ギヤ      | 1  |     |      |
| 4  | 15531-2516-0 | フライホイール ボルト | 5  |     |      |
| 5  | 15531-2517-0 | フライホイール ザガネ | 1  |     |      |
| 6  | 15531-0462-0 | リヤエンド プレート  | 1  |     |      |
| 7  | 05012-00814  | ヘイコウ ピン     | 1  |     |      |
| 8  | 15261-9119-0 | ボルト         | 8  |     |      |
| 9  | 01123-50822  | ボルト         | 1  |     |      |
|    |              |             |    |     |      |
|    |              |             |    |     |      |
|    |              |             |    |     |      |
|    |              |             |    |     |      |
|    |              |             |    |     |      |
|    |              |             |    |     |      |
|    |              |             |    |     |      |
|    |              |             |    |     |      |
|    |              |             |    |     |      |
|    |              |             |    |     |      |
|    |              |             |    |     |      |
|    |              |             |    |     |      |
|    |              |             |    |     |      |
|    |              |             |    |     |      |

### 13. ノズルホルダ関係 NOZZLE HOLDER

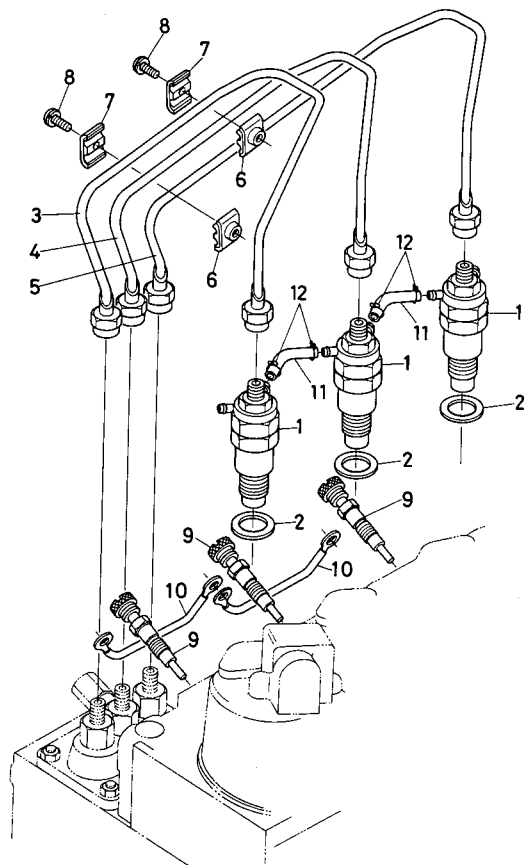

| 図番 | コード No.      | 部品名称            | 数量 | 互換性 | 備考 |
|----|--------------|-----------------|----|-----|----|
| 1  | 15271-5302-0 | ノズルホルダ 2 アッシ    | 3  |     |    |
| 2  | 17011-5362-0 | パッキン            | 3  |     |    |
| 3  | 15261-5371-0 | インジェクション パイプ 1  | 1  |     |    |
| 4  | 15261-5372-0 | インジェクション パイプ 2  | 1  |     |    |
| 5  | 15381-5373-0 | インジェクション パイプ 3  | 1  |     |    |
| 6  | 15121-5385-0 | パイプ クランプ 1      | 2  |     |    |
| 7  | 15121-5386-0 | パイプ クランプ 2      | 2  |     |    |
| 8  | 03024-50520  | ザガネツキ コネジ       | 2  |     |    |
| 9  | 15951-6551-0 | グロー プラグ         | 3  |     |    |
| 10 | 15261-6556-0 | グロー プラグ コード     | 2  |     |    |
| 11 | 15261-4251-0 | フューエルオーバフロー パイプ | 2  |     |    |
| 12 | 14971-4275-0 | パイプ クリップ        | 4  |     |    |
|    |              |                 |    |     |    |
|    |              |                 |    |     |    |
|    |              |                 |    |     |    |
|    |              |                 |    |     |    |
|    |              |                 |    |     |    |
|    |              |                 |    |     |    |
|    |              |                 |    |     |    |
|    |              |                 |    |     |    |
|    |              |                 |    |     |    |
|    |              |                 |    |     |    |
|    |              |                 |    |     |    |
|    |              |                 |    |     |    |

# 14. 速度調整板関係 SPEED CONTROL PLATE

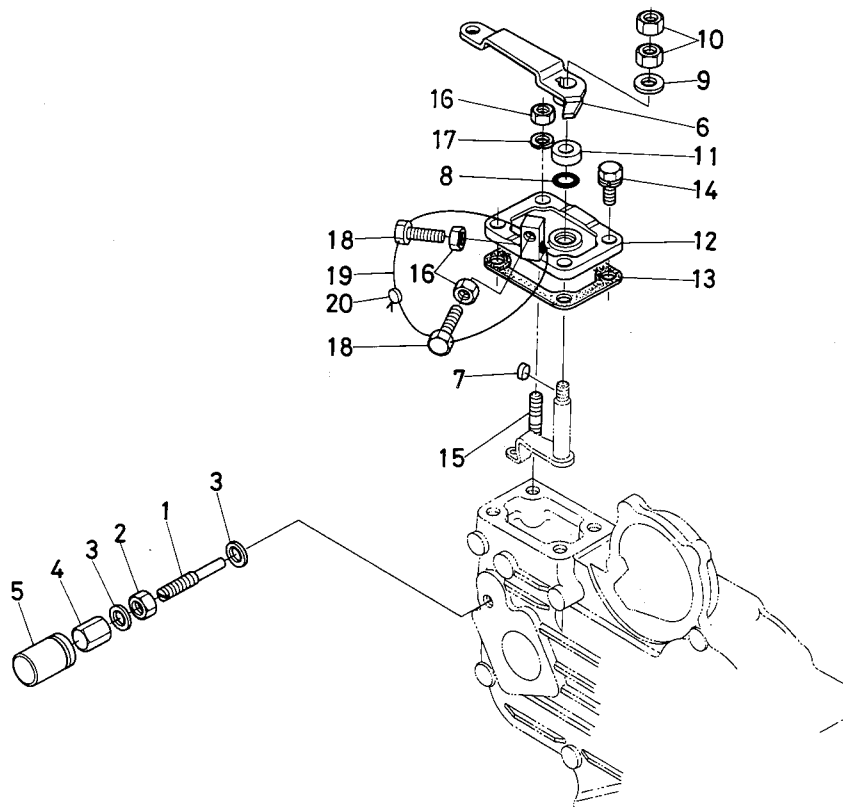

| 図番 | コード No.      | 部品名称            | 数量 | 互換性 | 備考 |
|----|--------------|-----------------|----|-----|----|
| 1  | 15531-5412-0 | チョウセイ ボルト       | 1  |     |    |
| 2  | 15531-9203-0 | ナット             | 1  |     |    |
| 3  | 15601-9665-0 | パッキン            | 2  |     |    |
| 4  | 15601-5422-0 | フクロ ナット         | 1  |     |    |
| 5  | 15601-5442-0 | キャップ            | 1  |     |    |
| 6  | 15531-5715-0 | ソクドチョウセイ レバー    | 1  |     |    |
| 7  | 15261-9501-0 | フェザ キー          | 1  |     |    |
| 8  | 04811-00070  | O リング           | 1  |     |    |
| 9  | 04013-50060  | ヒラ ザガネ          | 1  |     |    |
| 10 | 02012-50060  | ナット             | 2  |     |    |
| 11 | 15261-5738-0 | マサツバン           | 1  |     |    |
| 12 | 15531-5711-0 | ソクドチョウセイバン      | 1  |     |    |
| 13 | 15261-5721-0 | ソクドチョウセイバン パッキン | 1  |     |    |
| 14 | 01023-50620  | ボルト             | 3  |     |    |
| 15 | 15221-8821-0 | スタッド            | 1  |     |    |
| 16 | 02056-50060  | ナット             | 3  |     |    |
| 17 | 04512-50060  | バネ ザガネ          | 1  |     |    |
| 18 | 15108-5728-0 | ストッパ            | 2  |     |    |
| 19 | 07811-11210  | ワイヤ             | 1  |     |    |
| 20 | 07918-00001  | フウイン ナマリ        | 1  |     |    |

# 15. ガバナ関係 GOVERNOR

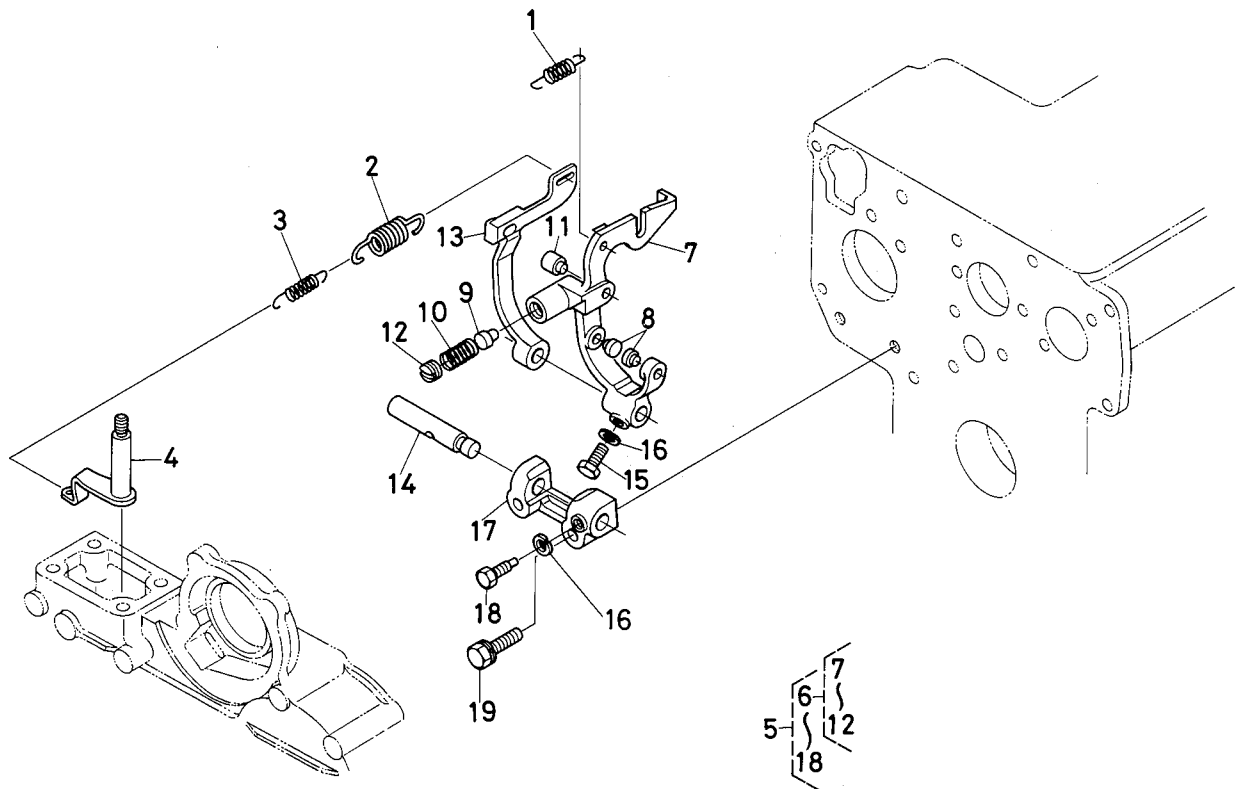

| 図番 | コード No.      | 部品名称          | 数量 | 互換性 | 備考          |
|----|--------------|---------------|----|-----|-------------|
| 1  | 15221-5648-0 | スタート スプリング    | 1  |     |             |
| 2  | 15531-5641-0 | ガバナ スプリング 1   | 1  |     |             |
| 3  | 15531-5642-0 | ガバナ スプリング 2   | 1  |     |             |
| 4  | 15531-5602-0 | ガバナ レバー コンブ   | 1  |     |             |
| 5  | 15531-5605-0 | フォークレバー アッシ   | 1  | ←   | ⑥~⑱         |
|    | 15531-5605-2 | フォークレバー アッシ   | 1  |     | ⑥~⑱ #53318~ |
| 6  | 15531-5604-0 | フォークレバー 1 コンブ | 1  | ←   | ⑦~⑳         |
|    | 15531-5604-2 | フォークレバー 1 コンブ | 1  |     | ⑦~⑳ #53318~ |
| 7  | 15531-5612-0 | フォークレバー 1     | 1  | ←   |             |
|    | 15531-5612-2 | フォークレバー 1     | 1  |     | #53318~     |
| 8  | 15021-5616-0 | フォークレバー ピン 1  | 2  |     |             |
| 9  | 15531-5417-0 | フェューエルセイゲン ピン | 1  |     |             |
| 10 | 15531-5423-0 | スプリング         | 1  |     |             |
| 11 | 15221-5617-0 | フォークレバー ピン 2  | 1  |     |             |
| 12 | 15601-5443-0 | トメネジ          | 1  |     |             |
| 13 | 15531-5613-0 | フォーク レバー 2    | 1  | ←   |             |
|    | 15531-5613-2 | フォーク レバー 2    | 1  |     | #53318~     |
| 14 | 15261-5615-0 | フォーク レバー ジク   | 1  |     |             |
| 15 | 01053-50516  | ボルト           | 1  |     |             |
| 16 | 04512-50050  | バネ ザガネ        | 2  |     |             |
| 17 | 15261-5623-0 | フォーク レバー ホルダ  | 1  |     |             |

## 15. ガバナ関係 GOVERNOR

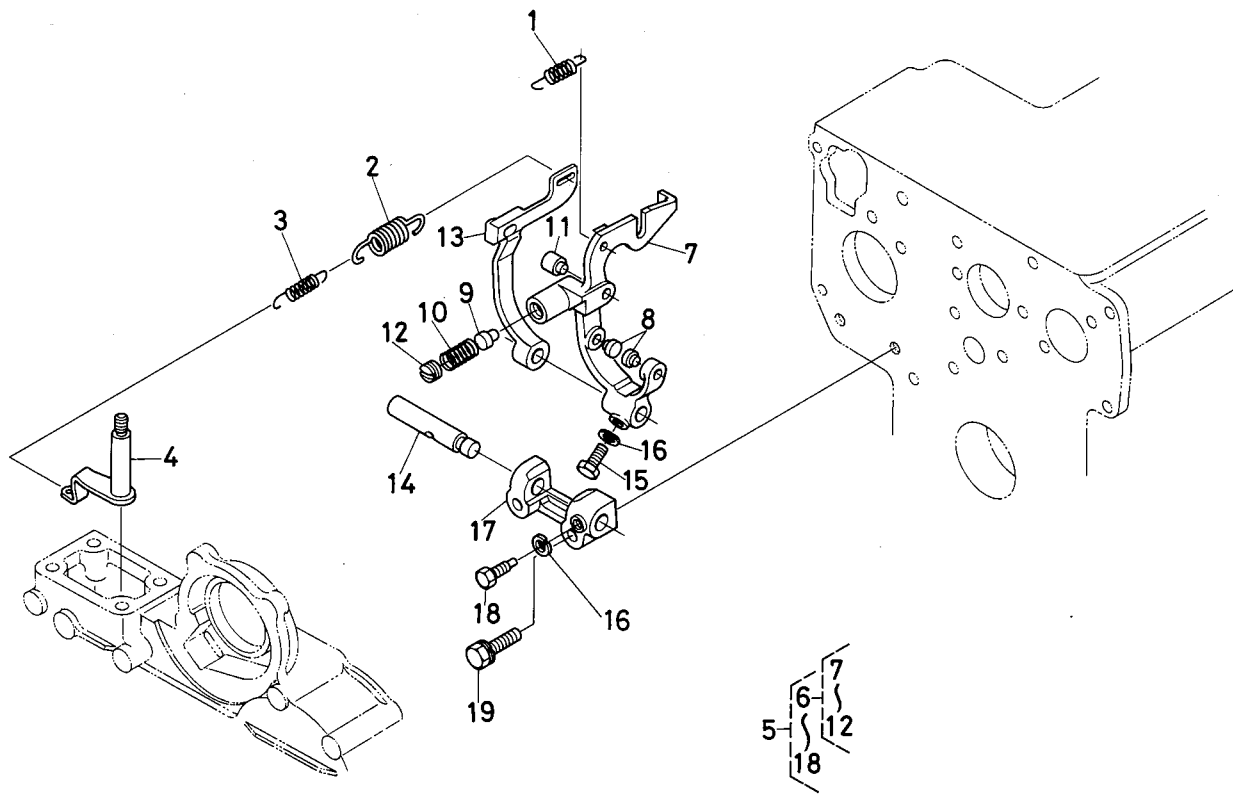

| 図番 | コード No.      | 部品名称 | 数量 | 互換性 | 備考 |
|----|--------------|------|----|-----|----|
| 18 | 15261-6641-0 | ボルト  | 1  |     |    |
| 19 | 01023-50628  | ボルト  | 2  |     |    |
|    |              |      |    |     |    |
|    |              |      |    |     |    |
|    |              |      |    |     |    |
|    |              |      |    |     |    |
|    |              |      |    |     |    |
|    |              |      |    |     |    |
|    |              |      |    |     |    |
|    |              |      |    |     |    |
|    |              |      |    |     |    |
|    |              |      |    |     |    |
|    |              |      |    |     |    |
|    |              |      |    |     |    |
|    |              |      |    |     |    |
|    |              |      |    |     |    |
|    |              |      |    |     |    |



# 16. ウォータフランジ関係 WATER FLANGE

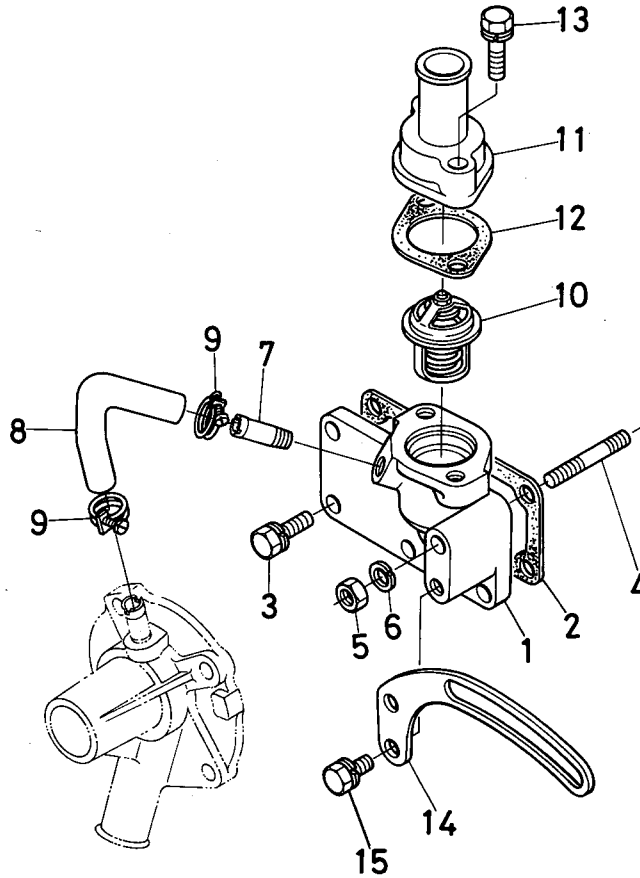

| 図番 | コード No.      | 部品名称             | 数量 | 互換性 | 備考 |
|----|--------------|------------------|----|-----|----|
| 1  | 15531-7291-0 | ウォータ フランジ        | 1  |     |    |
| 2  | 15261-7292-0 | ウォータ フランジ パッキン   | 1  |     |    |
| 3  | 01023-50616  | ボルト              | 5  |     |    |
| 4  | 01513-50655  | スタッド             | 1  |     |    |
| 5  | 02056-50060  | ナット              | 1  |     |    |
| 6  | 04512-50060  | バネ ザガネ           | 1  |     |    |
| 7  | 15531-7334-0 | ウォータ リターン パイプ 1  | 1  |     |    |
| 8  | 15531-7335-0 | ウォータ リターン パイプ 2  | 1  |     |    |
| 9  | 15531-7336-0 | パイプ バンド          | 2  |     |    |
| 10 | 15531-7301-0 | サーモスタット アッシ      | 1  |     |    |
| 11 | 15531-7326-0 | サーモスタット カバー      | 1  |     |    |
| 12 | 15531-7327-0 | サーモスタット カバー パッキン | 1  |     |    |
| 13 | 01023-50635  | ボルト              | 2  |     |    |
| 14 | 15531-6442-0 | ダイナモ ステア         | 1  |     |    |
| 15 | 01023-50616  | ボルト              | 1  |     |    |
|    |              |                  |    |     |    |
|    |              |                  |    |     |    |
|    |              |                  |    |     |    |
|    |              |                  |    |     |    |
|    |              |                  |    |     |    |
|    |              |                  |    |     |    |

# 17. フューエルカム軸関係 FUEL CAMSHAFT

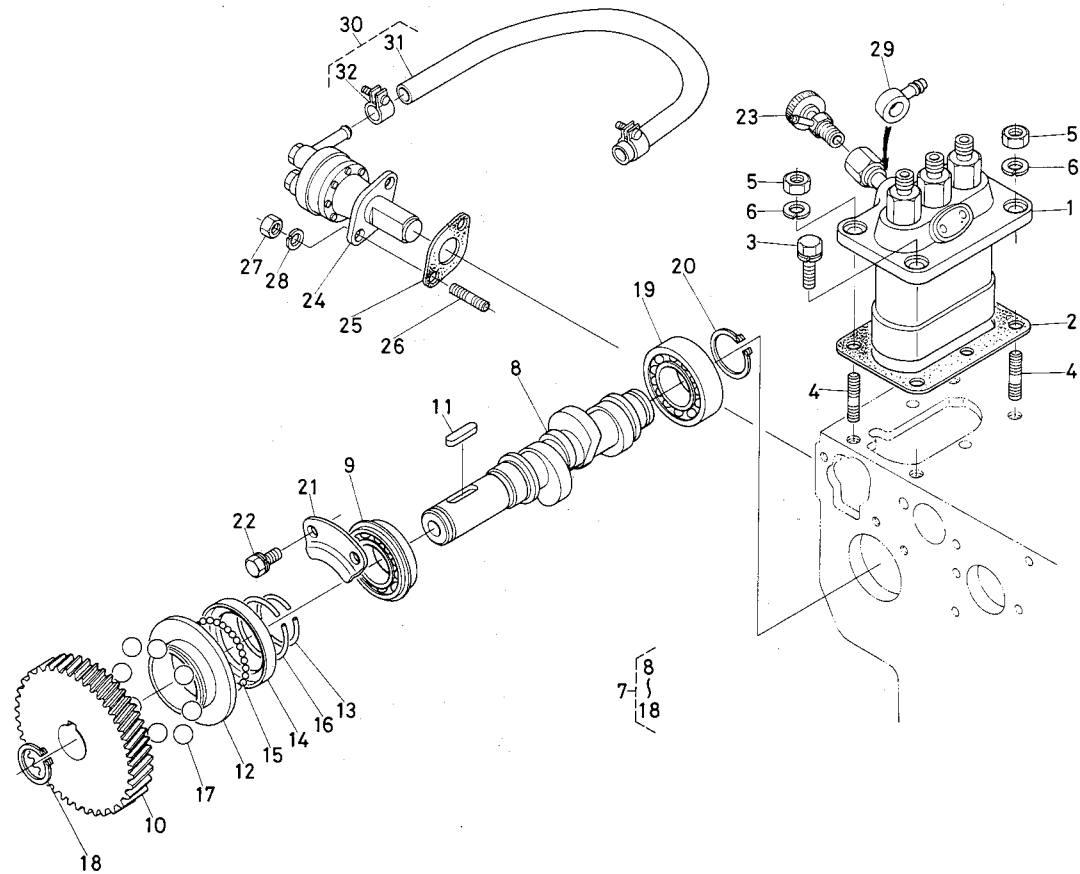

| 図番 | コード No.      | 部品名称               | 数量 | 互換性 | 備考  |
|----|--------------|--------------------|----|-----|-----|
| 1  | 15531-5101-0 | インジェクションポンプ アッシ    | 1  |     |     |
| 2  | 15381-5210-0 | インジェクションポンプ シム アッシ | 1  |     |     |
| 3  | 01123-50822  | ボルト                | 2  |     |     |
| 4  | 15221-9153-0 | スタッド               | 2  |     |     |
| 5  | 02156-50080  | ナット                | 2  |     |     |
| 6  | 04512-50080  | バネ ザガネ             | 2  |     |     |
| 7  | 15381-1602-0 | フューエルカムジク アッシ      | 1  |     | ⑧~⑱ |
| 8  | 15381-1617-0 | フューエルカムジク          | 1  |     |     |
| 9  | 08153-06004  | ボールベアリング           | 1  |     |     |
| 10 | 15261-5115-0 | インジェクションポンプギヤー     | 1  |     |     |
| 11 | 05712-00520  | フェザキー              | 1  |     |     |
| 12 | 15261-5545-0 | ガバナスリーブ            | 1  |     |     |
| 13 | 15261-5547-0 | ガバナスリーブサークリップ      | 1  |     |     |
| 14 | 15261-5569-0 | ガバナボールケース          | 1  |     |     |
| 15 | 07715-03205  | ボール                | 30 |     |     |
| 16 | 15261-5574-0 | ガバナボールケースサークリップ    | 1  |     |     |
| 17 | 07715-03217  | ボール                | 8  |     |     |
| 18 | 04612-00180  | ジクサークリップ           | 1  |     |     |
| 19 | 08103-06004  | ボールベアリング           | 1  |     |     |
| 20 | 04612-00200  | ジクサークリップ           | 1  |     |     |
| 21 | 15261-1632-0 | フューエルカムジクストッパ      | 1  |     |     |

# 17. フューエルカム軸関係 FUEL CAMSHAFT

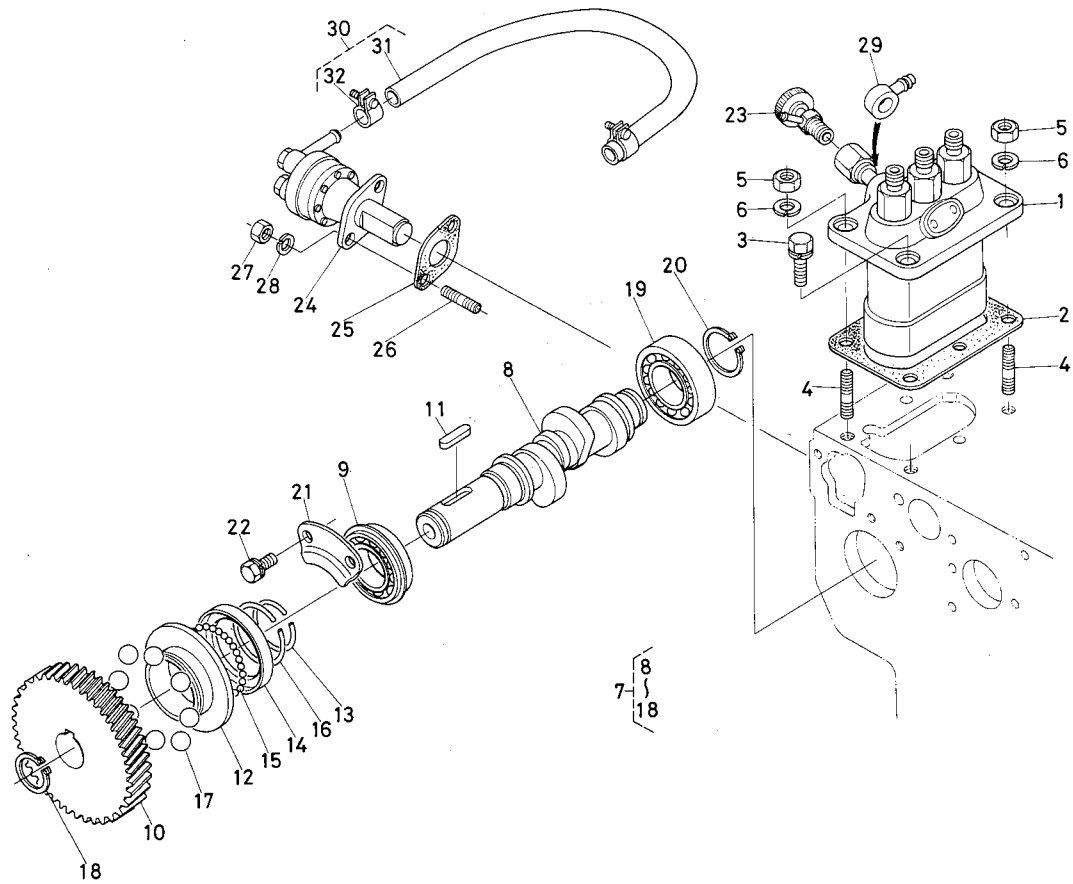

| 図番 | コード No.      | 部品名称             | 数量 | 互換性 | 備考     |
|----|--------------|------------------|----|-----|--------|
| 22 | 01023-50612  | ボルト              | 2  |     |        |
| 23 | 14311-6050-4 | ジェットスタート コック アッシ | 1  |     |        |
| 24 | 15381-5203-0 | フューエル ポンプ アッシ    | 1  |     |        |
| 25 | 15241-5214-0 | フューエル ポンプ パッキン   | 1  |     |        |
| 26 | 01513-50616  | スタッド             | 2  |     |        |
| 27 | 02056-50060  | ナット              | 2  |     |        |
| 28 | 04512-50060  | バネ ザガネ           | 2  |     |        |
| 29 | 14111-4241-0 | アイカン ツギテ         | 1  |     |        |
| 30 | 15531-4201-0 | フューエル パイプ アッシ    | 1  |     | ③①, ③② |
| 31 | 15531-4211-0 | フューエル パイプ 5      | 1  |     |        |
| 32 | 14301-4275-0 | パイプ クリップ         | 2  |     |        |
|    |              |                  |    |     |        |
|    |              |                  |    |     |        |
|    |              |                  |    |     |        |
|    |              |                  |    |     |        |
|    |              |                  |    |     |        |
|    |              |                  |    |     |        |
|    |              |                  |    |     |        |
|    |              |                  |    |     |        |
|    |              |                  |    |     |        |

# 18. ウォータポンプ関係 WATER PUMP

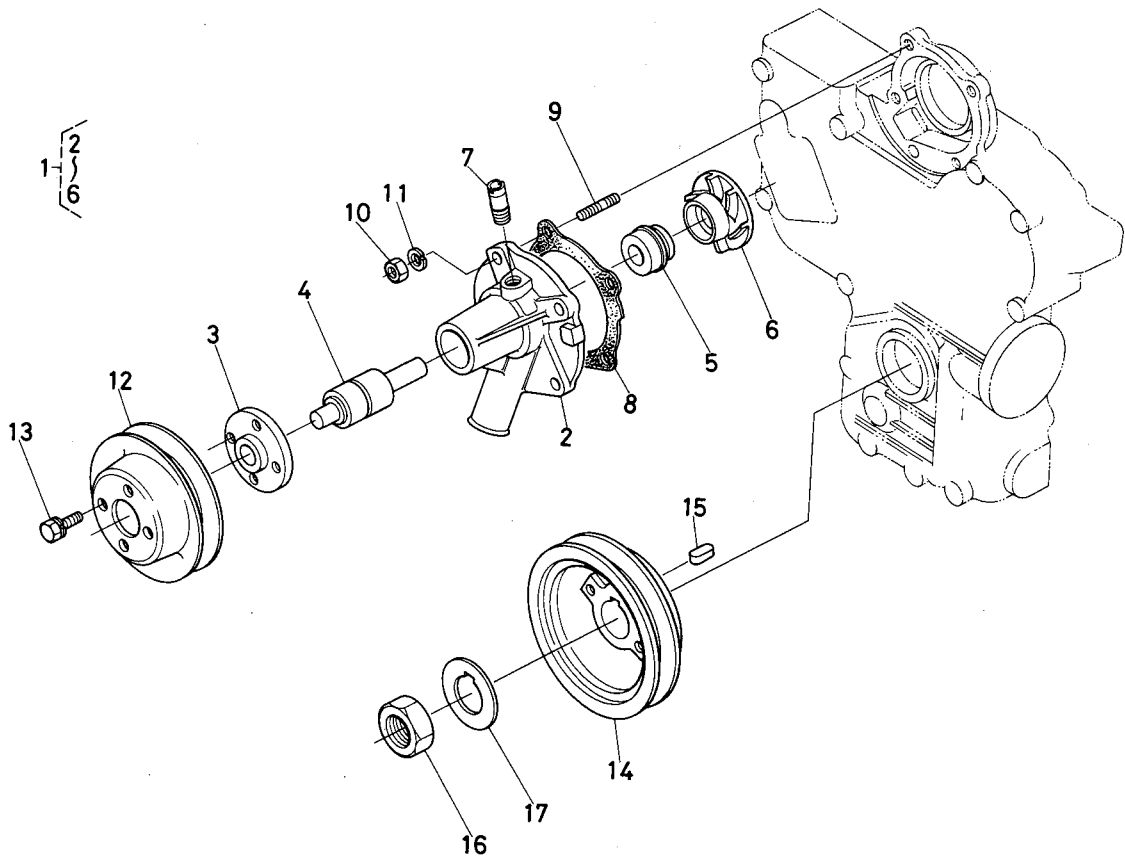

| 図番 | コード No.      | 部品名称           | 数量 | 互換性 | 備考  |
|----|--------------|----------------|----|-----|-----|
| 1  | 15531-7303-0 | ウォータポンプ アッシ    | 1  |     | ②~⑥ |
| 2  | 15531-7341-0 | ウォータポンプ ボデー    | 1  |     |     |
| 3  | 15531-7352-0 | ウォータポンプ フランジ   | 1  |     |     |
| 4  | 15531-7355-0 | ベアリング          | 1  |     |     |
| 5  | 15531-7305-0 | メカニカル シール アッシ  | 1  |     |     |
| 6  | 15531-7351-0 | ウォータポンプ インペラ   | 1  |     |     |
| 7  | 15531-7334-0 | ウォータリターン パイプ 1 | 1  |     |     |
| 8  | 15531-7343-0 | ウォータポンプ パッキン   | 1  |     |     |
| 9  | 01518-50620  | スタッド           | 4  |     |     |
| 10 | 02056-50060  | ナット            | 4  |     |     |
| 11 | 04512-50060  | バネ ザガネ         | 4  |     |     |
| 12 | 15531-7425-0 | ファン プーリ        | 1  |     |     |
| 13 | 01053-50612  | ボルト            | 4  |     |     |
| 14 | 15531-7428-0 | ファンクドウ プーリ     | 1  |     |     |
| 15 | 05712-00515  | フェザ キー         | 1  |     |     |
| 16 | 15261-2336-0 | クランクジク ナット     | 1  |     |     |
| 17 | 15261-2338-0 | クランクジク ザガネ     | 1  |     |     |
|    |              |                |    |     |     |
|    |              |                |    |     |     |
|    |              |                |    |     |     |
|    |              |                |    |     |     |

# 19. インジェクションポンプ分解図 INJECTION PUMP

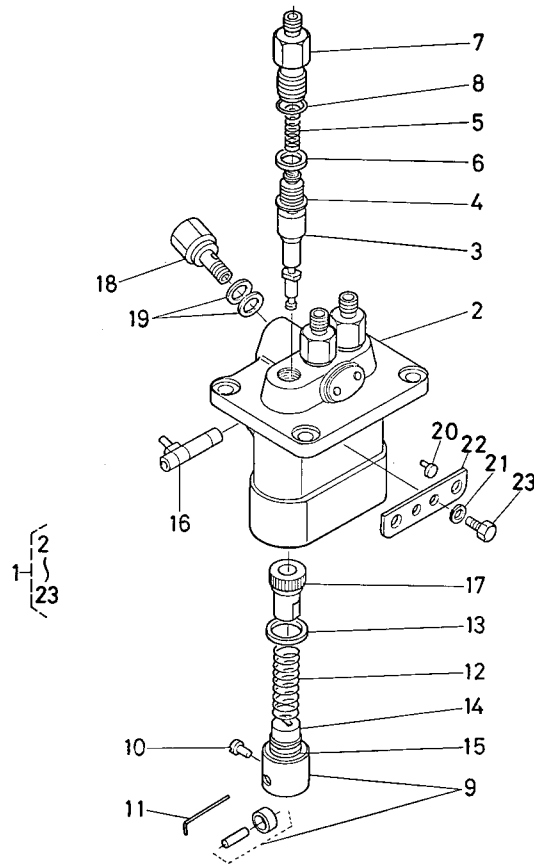

| 図番 | コード No.      | 部品名称             | 数量 | 互換性 | 備考  |
|----|--------------|------------------|----|-----|-----|
| 1  | 1531-5101-0  | インジェクション ポンプ アッシ | 1  |     | ②~⑳ |
| 2  | 15381-5108-0 | ポンプ ハウジング        | 1  |     |     |
| 3  | 15261-5105-0 | ポンプ エレメント        | 3  |     |     |
| 4  | 15261-5103-0 | デリバリバルブ          | 3  |     |     |
| 5  | 15331-5123-0 | デリバリバルブ スプリング    | 3  |     |     |
| 6  | 15331-5124-0 | デリバリバルブ ガasket   | 3  |     |     |
| 7  | 15331-5122-0 | デリバリバルブ ホルダ      | 3  |     |     |
| 8  | 15331-9676-0 | O リング            | 3  |     |     |
| 9  | 15331-5107-0 | タペット アッシ         | 3  |     |     |
| 10 | 15331-5125-0 | タペットガイド ピン       | 3  |     |     |
| 11 | 15331-5143-0 | クランプ ピン          | 1  |     |     |
| 12 | 15331-5128-0 | プランジャ スプリング      | 3  |     |     |
| 13 | 15331-5127-0 | スプリングシート ウエ      | 3  |     |     |
| 14 | 15331-5129-0 | スプリングシート シタ      | 3  |     |     |
| 15 | 15381-5149-0 | シム               | 1  |     |     |
| 16 | 15331-5106-2 | コントロール ラック       | 1  |     |     |
| 17 | 15331-5138-0 | コントロール スリーブ      | 3  |     |     |
| 18 | 15531-5132-0 | ホロ スクリュ          | 1  |     |     |
| 19 | 15331-9665-0 | パッキン             | 2  |     |     |
| 20 | 15331-5148-0 | カラー              | 2  |     |     |
| 21 | 15381-9409-0 | バネ ザガネ           | 2  |     |     |

### 19. インジェクションポンプ分解図 INJECTION PUMP

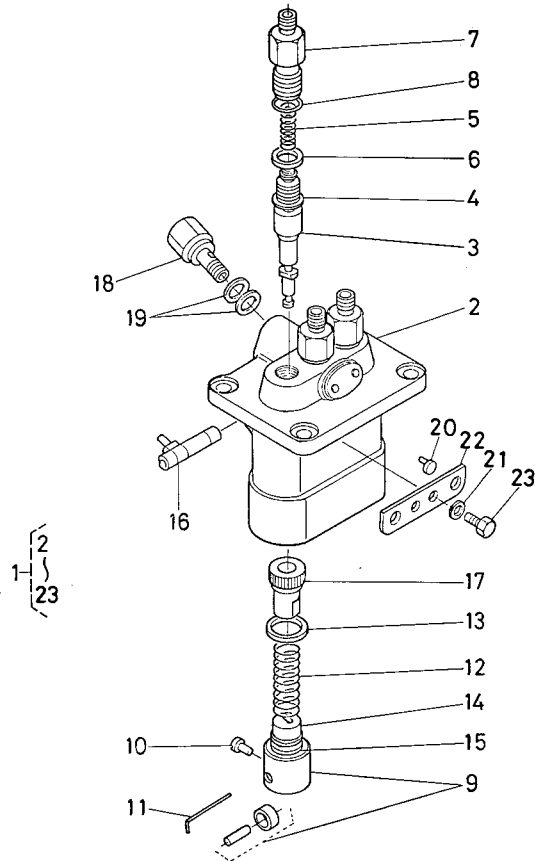

| 図番 | コード No.      | 部品名称       | 数量 | 互換性 | 備考 |
|----|--------------|------------|----|-----|----|
| 22 | 15241-5139-0 | アジャスト プレート | 1  |     |    |
| 23 | 15331-9101-0 | ボルト        | 2  |     |    |
|    |              |            |    |     |    |
|    |              |            |    |     |    |
|    |              |            |    |     |    |
|    |              |            |    |     |    |
|    |              |            |    |     |    |
|    |              |            |    |     |    |
|    |              |            |    |     |    |
|    |              |            |    |     |    |
|    |              |            |    |     |    |
|    |              |            |    |     |    |
|    |              |            |    |     |    |
|    |              |            |    |     |    |
|    |              |            |    |     |    |
|    |              |            |    |     |    |
|    |              |            |    |     |    |
|    |              |            |    |     |    |
|    |              |            |    |     |    |
|    |              |            |    |     |    |
|    |              |            |    |     |    |
|    |              |            |    |     |    |
|    |              |            |    |     |    |
|    |              |            |    |     |    |
|    |              |            |    |     |    |

## 20. ノズルホルダ分解図 NOZZLE HOLDER

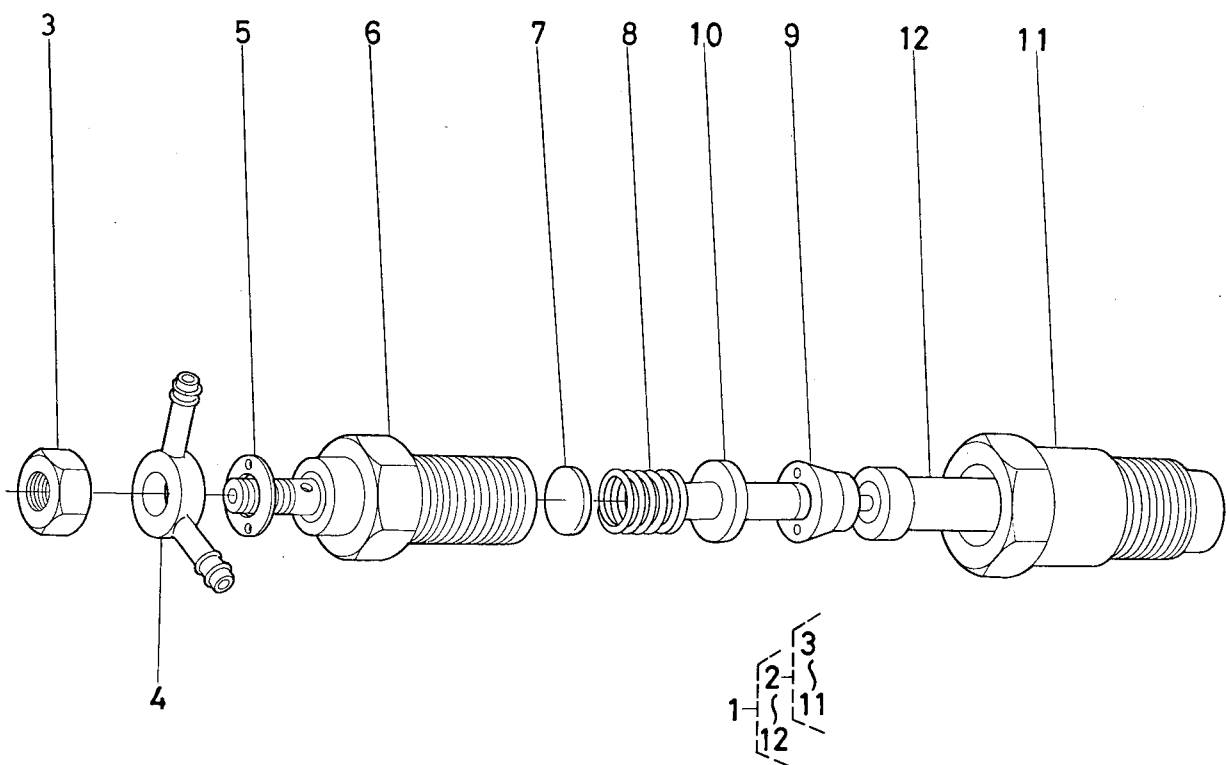

| 図番 | コード No.      | 部品名称           | 数量 | 互換性 | 備考  |
|----|--------------|----------------|----|-----|-----|
| 1  | 15271-5302-0 | ノズルホルダ 2 アッシ   | 3  |     | ②~⑫ |
| 2  | 15271-5303-0 | ノズルホルダ 2 サブアッシ | 3  |     | ③~⑪ |
| 3  | 15221-9202-0 | ナット            | 3  |     |     |
| 4  | 15221-9569-0 | アイコン ツギテ 2     | 3  |     |     |
| 5  | 15221-9402-0 | ヒラ ザガネ         | 3  |     |     |
| 6  | 15271-5314-0 | ノズルホルダ ボデー     | 3  |     |     |
| 7  | 15221-5323-0 | アジャスト ザガネ      | 3  |     |     |
| 8  | 15221-5317-0 | ノズル スプリング      | 3  |     |     |
| 9  | 15221-5335-0 | ディスタンス ピース     | 3  |     |     |
| 10 | 15221-5316-0 | プッシュ ロッド       | 3  |     |     |
| 11 | 15221-5328-0 | ノズル ナット        | 3  |     |     |
| 12 | 15021-5361-0 | ノズル ピース        | 3  |     |     |
|    |              |                |    |     |     |
|    |              |                |    |     |     |
|    |              |                |    |     |     |
|    |              |                |    |     |     |
|    |              |                |    |     |     |
|    |              |                |    |     |     |
|    |              |                |    |     |     |
|    |              |                |    |     |     |
|    |              |                |    |     |     |

# 1. トランスミッションケース関係 TRANSMISSION CASE

[1600 ]  
[1600DT]

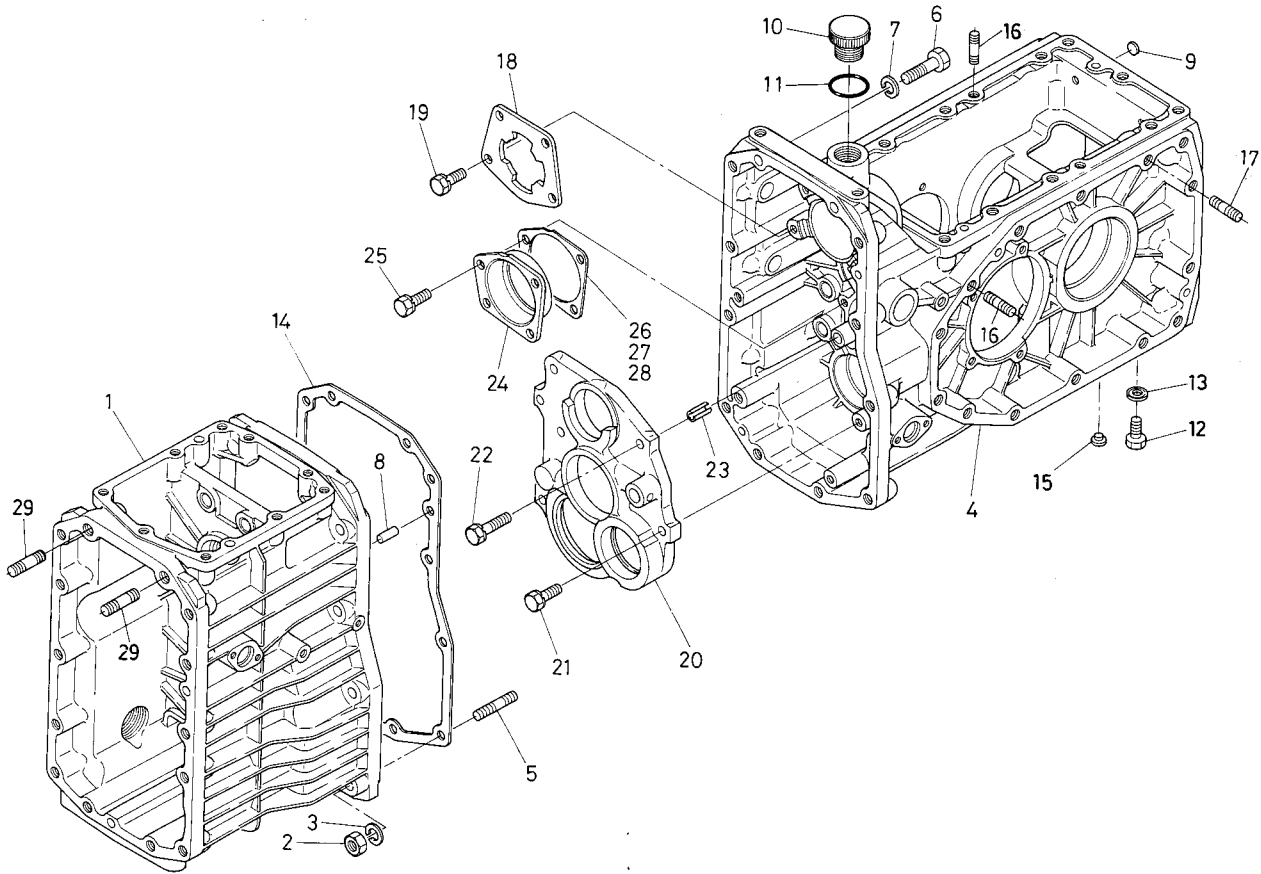

| 図番 | コード No.      | 部品名称           | 数量 | 互換性    | 備考       |
|----|--------------|----------------|----|--------|----------|
| 1  | 67111-1111-0 | トランス ミッション ケース | 1  |        |          |
| 2  | 02176-50100  | ナット            | 10 |        |          |
| 3  | 04512-50100  | バネ ザガネ         | 10 |        |          |
| 4  | 67111-1112-0 | デフギャー ケース      | 1  |        |          |
| 5  | 01554-51040  | スタッド           | 10 |        |          |
| 6  | 01153-51050  | ボルト            | 2  |        |          |
| 7  | 04512-50100  | バネ ザガネ         | 2  |        |          |
| 8  | 05012-00818  | ハイコウ ピン        | 2  |        |          |
| 9  | 06311-75012  | ベルチ プラグ        | 2  |        |          |
| 10 | 06314-60060  | キュウユ プラグ       | 1  |        |          |
| 11 | 04712-00600  | パッキン           | 1  | ┌<br>└ |          |
|    | 04811-00260  | O リング          | 1  |        |          |
| 12 | 06331-35016  | プラグ            | 1  |        |          |
| 13 | 04717-01600  | ゴムツキ ザガネ       | 1  |        |          |
| 14 | 67111-1113-0 | パッキン           | 1  |        |          |
| 15 | 67111-1114-0 | メクラセン M12      | 3  | ┌<br>└ |          |
|    | 67211-1114-0 | メクラセン M12      | 3  |        |          |
| 16 | 01554-51030  | スタッド           | 4  |        | 数量 2 → 4 |
| 17 | 01554-51040  | スタッド           | 2  |        |          |
| 18 | 67111-1121-0 | ロック プレート       | 1  |        |          |
| 19 | 01120-50820  | ボルト            | 4  |        |          |



# 1. トランスミッションケース関係 TRANSEMISSION CASE

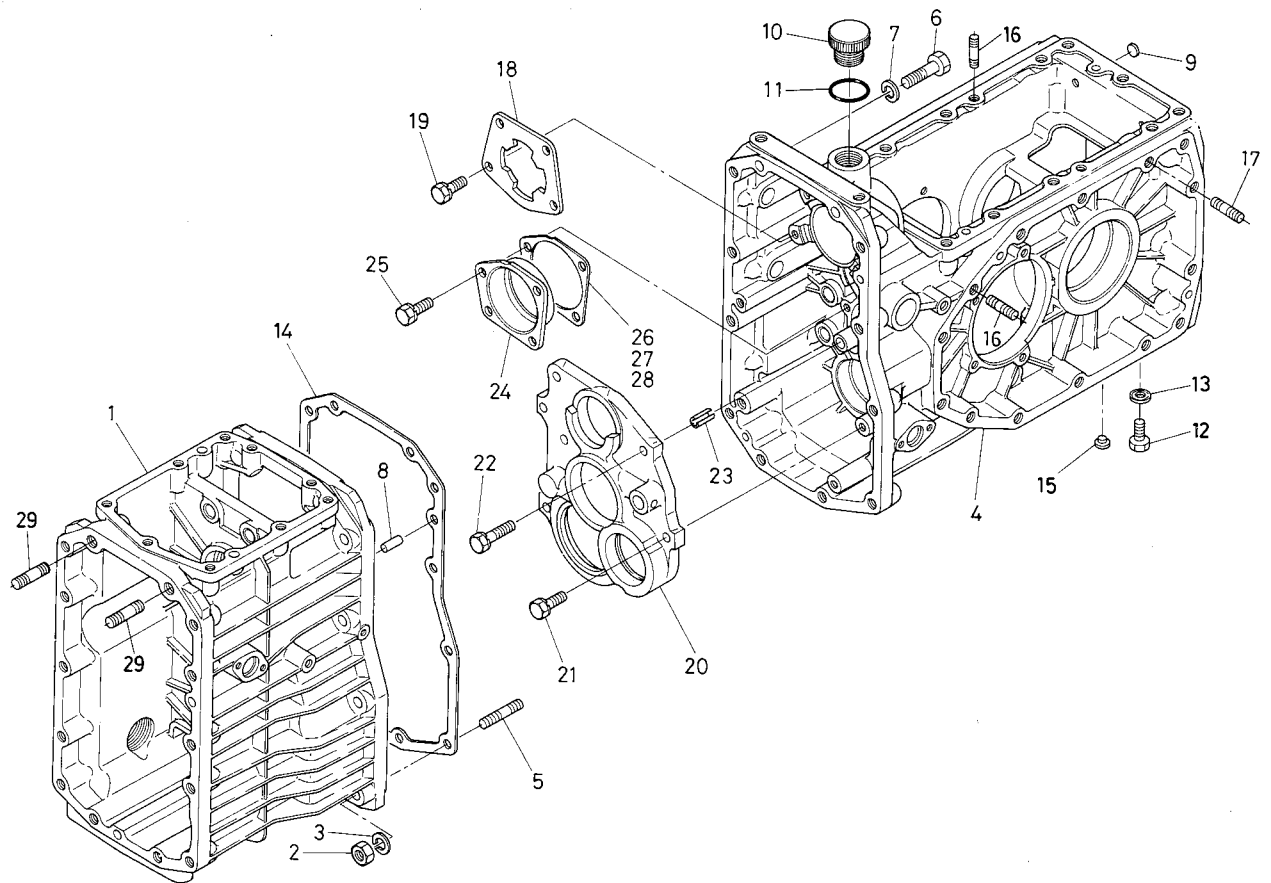

| 図番 | コード No.      | 部品名称      | 数量 | 互換性 | 備考    |
|----|--------------|-----------|----|-----|-------|
| 20 | 67111-1141-0 | ベアリング ウケ  | 1  |     |       |
| 21 | 01120-50825  | ボルト       | 3  |     |       |
| 22 | 01120-50840  | ボルト       | 2  |     |       |
| 23 | 67111-1142-0 | ノック ピン    | 2  |     |       |
| 24 | 67111-1151-0 | ベアリング ホルダ | 1  |     |       |
| 25 | 01120-50820  | ボルト       | 4  |     |       |
| 26 | 67111-1154-0 | シム 1      | 1  |     | (0.2) |
| 27 | 67111-1155-0 | シム 2      | 1  |     | (0.5) |
| 28 | 67111-1156-0 | シム 3      | 1  |     | (0.8) |
| 29 | 01554-51245  | スタッド      | 2  |     |       |
|    |              |           |    |     |       |
|    |              |           |    |     |       |
|    |              |           |    |     |       |
|    |              |           |    |     |       |
|    |              |           |    |     |       |
|    |              |           |    |     |       |
|    |              |           |    |     |       |
|    |              |           |    |     |       |
|    |              |           |    |     |       |
|    |              |           |    |     |       |

## 2. カバー関係 COVER

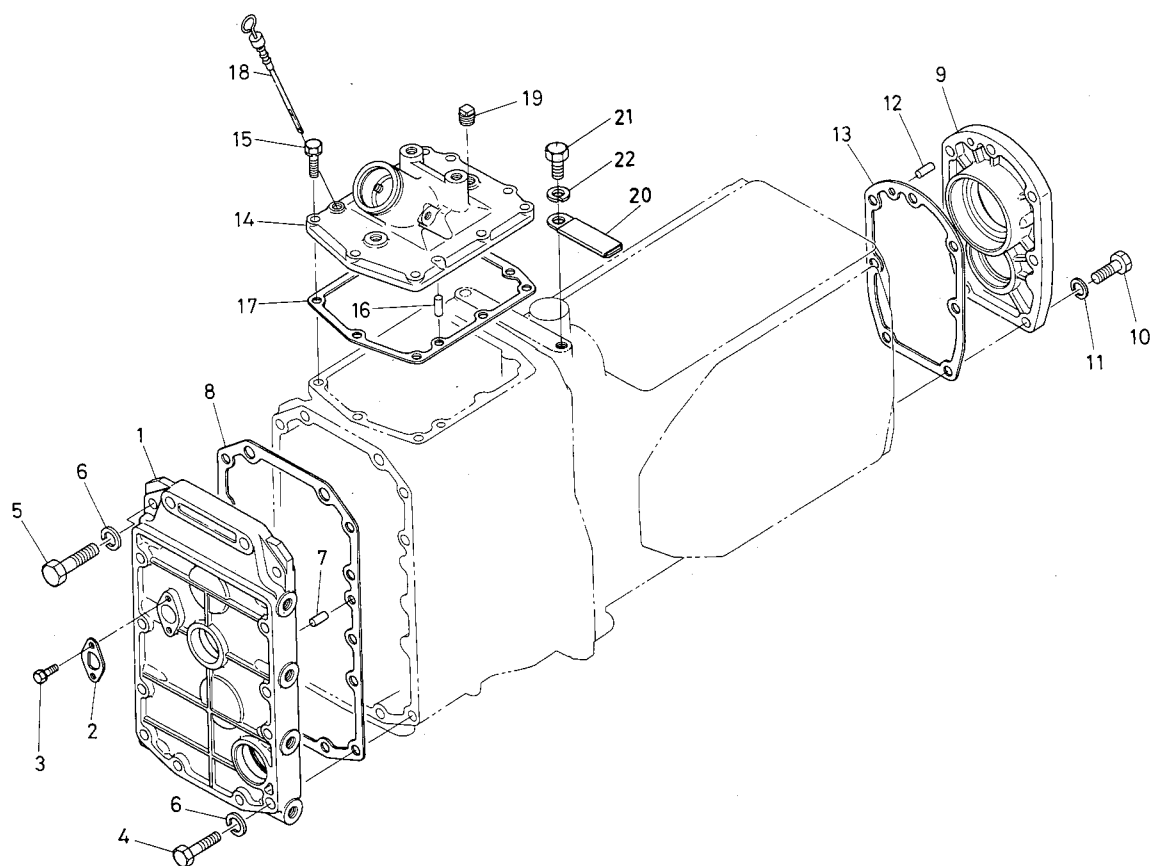

| 図番 | コード No.      | 部品名称        | 数量 | 互換性 | 備考               |
|----|--------------|-------------|----|-----|------------------|
| 1  | 67111-1211-0 | マエ カバー      | 1  |     |                  |
| 2  | 67111-1212-0 | マワリドメイタ     | 1  |     |                  |
| 3  | 01202-50614  | ボルト         | 2  |     |                  |
| 4  | 01153-51050  | ボルト         | 10 |     |                  |
| 5  | 01153-51030  | ボルト         | 2  |     |                  |
| 6  | 04512-50100  | バネ ザガネ      | 12 |     |                  |
| 7  | 05012-00818  | ヘイコウ ピン     | 2  |     |                  |
| 8  | 67111-1213-0 | パッキン        | 1  |     |                  |
| 9  | 67111-1221-0 | ウシロ カバー     | 1  |     |                  |
| 10 | 01150-51035  | ボルト         | 7  |     |                  |
| 11 | 04512-50100  | バネ ザガネ      | 7  |     |                  |
| 12 | 05012-00818  | ヘイコウ ピン     | 1  |     |                  |
| 13 | 67111-1222-0 | パッキン        | 1  |     |                  |
| 14 | 67111-1241-0 | ジョウブ カバー マエ | 1  | ←   | 旧品使用不可           |
|    | 67111-1241-3 | ジョウブ カバー マエ | 1  |     |                  |
| 15 | 01120-50828  | ボルト         | 9  |     |                  |
| 16 | 05012-00818  | ヘイコウ ピン     | 2  |     |                  |
| 17 | 67111-1242-0 | パッキン        | 1  |     |                  |
| 18 | 67111-1243-0 | オイル ゲージ     | 1  | ←   | ℓ = 130 (旧品使用不可) |
|    | 67111-1243-3 | オイル ゲージ     | 1  |     | ℓ = 162          |
| 19 | 06312-10020  | プラグ         | 1  |     |                  |

## 2. カバー関係 COVER

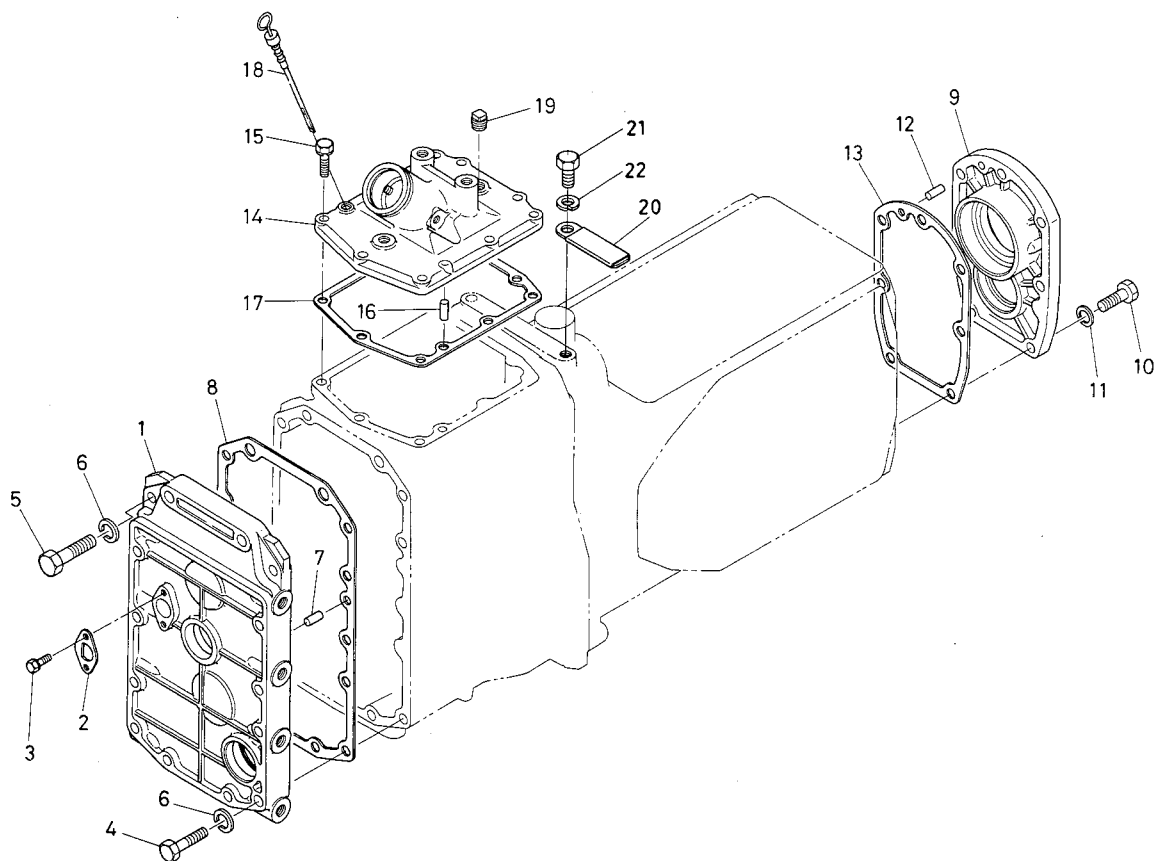

| 図番 | コード No.      | 部品名称    | 数量 | 互換性 | 備考 |
|----|--------------|---------|----|-----|----|
| 20 | 37150-3446-0 | コードクランプ | 1  |     |    |
| 21 | 01150-51018  | ボルト     | 1  |     |    |
| 22 | 04512-50100  | バネ ザガネ  | 1  |     |    |
|    |              |         |    |     |    |
|    |              |         |    |     |    |
|    |              |         |    |     |    |
|    |              |         |    |     |    |
|    |              |         |    |     |    |
|    |              |         |    |     |    |
|    |              |         |    |     |    |
|    |              |         |    |     |    |
|    |              |         |    |     |    |
|    |              |         |    |     |    |
|    |              |         |    |     |    |
|    |              |         |    |     |    |
|    |              |         |    |     |    |
|    |              |         |    |     |    |
|    |              |         |    |     |    |
|    |              |         |    |     |    |
|    |              |         |    |     |    |
|    |              |         |    |     |    |
|    |              |         |    |     |    |

### 3. 車軸ケース関係 AXLE CASE

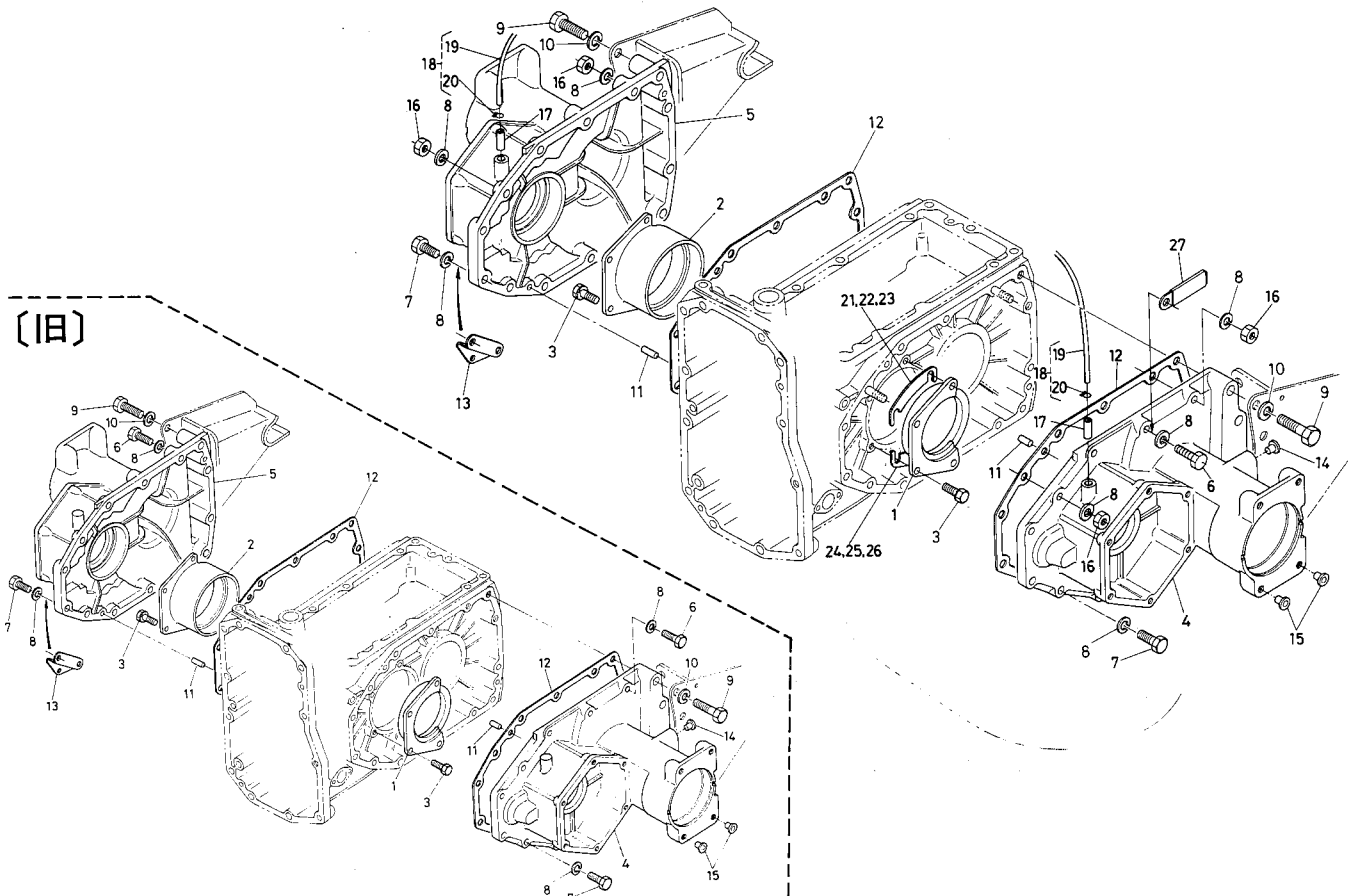

| 図番 | コード No.      | 部品名称            | 数量 | 互換性 | 備考                       |
|----|--------------|-----------------|----|-----|--------------------------|
| 1  | 67111-1261-0 | デフベアリング ホルダ ヒダリ | 1  | ↔   | ST#10401まで<br>DT#12343まで |
|    | 67111-1261-2 | デフベアリング ホルダ ヒダリ | 1  |     | ST#10402~<br>DT#12344~   |
| 2  | 67111-1262-0 | デフベアリング ホルダ ミギ  | 1  | ↔   | ST#10401まで<br>DT#12343まで |
|    | 67111-1262-3 | デフベアリング ホルダ ミギ  | 1  |     | ST#10402~<br>DT#12344~   |
| 3  | 01120-50825  | ボルト             | 8  |     |                          |
| 4  | 67111-1271-0 | シャジクケース ヒダリ     | 1  | ↔   | ST#10401まで<br>DT#12343まで |
|    | 67111-1271-2 | シャジクケース ヒダリ     | 1  |     | ST#10402~<br>DT#12344~   |
|    | 67111-1271-7 | シャジクケース ヒダリ     | 1  |     |                          |
| 5  | 67111-1272-0 | シャジクケース ミギ      | 1  | ↔   | ST#10401まで<br>DT#12343まで |
|    | 67111-1272-2 | シャジクケース ミギ      | 1  |     | ST#10402まで<br>DT#12344まで |
|    | 67111-1272-7 | シャジクケース ミギ      | 1  |     |                          |
| 6  | 01153-51045  | ボルト             | 6  |     | 数量8→6に変更                 |
| 7  | 01153-51035  | ボルト             | 10 |     | 数量12→10に変更               |
| 8  | 04512-50100  | バネ ザガネ          | 20 |     |                          |
| 9  | 01153-51270  | ボルト             | 8  |     |                          |
| 10 | 04512-50120  | バネ ザガネ          | 8  |     |                          |
| 11 | 05012-00818  | ハイコウ ピン         | 4  |     |                          |
| 12 | 67111-1275-0 | パッキン            | 2  |     |                          |
| 13 | 67111-1278-0 | スプリング カケイタ      | 1  |     |                          |
| 14 | 67111-1114-0 | メクラセン M12       | 8  | ↔   |                          |
|    | 67211-1114-0 | メクラセン M12       | 8  |     |                          |

### 3. 車軸ケース関係 AXLE CASE

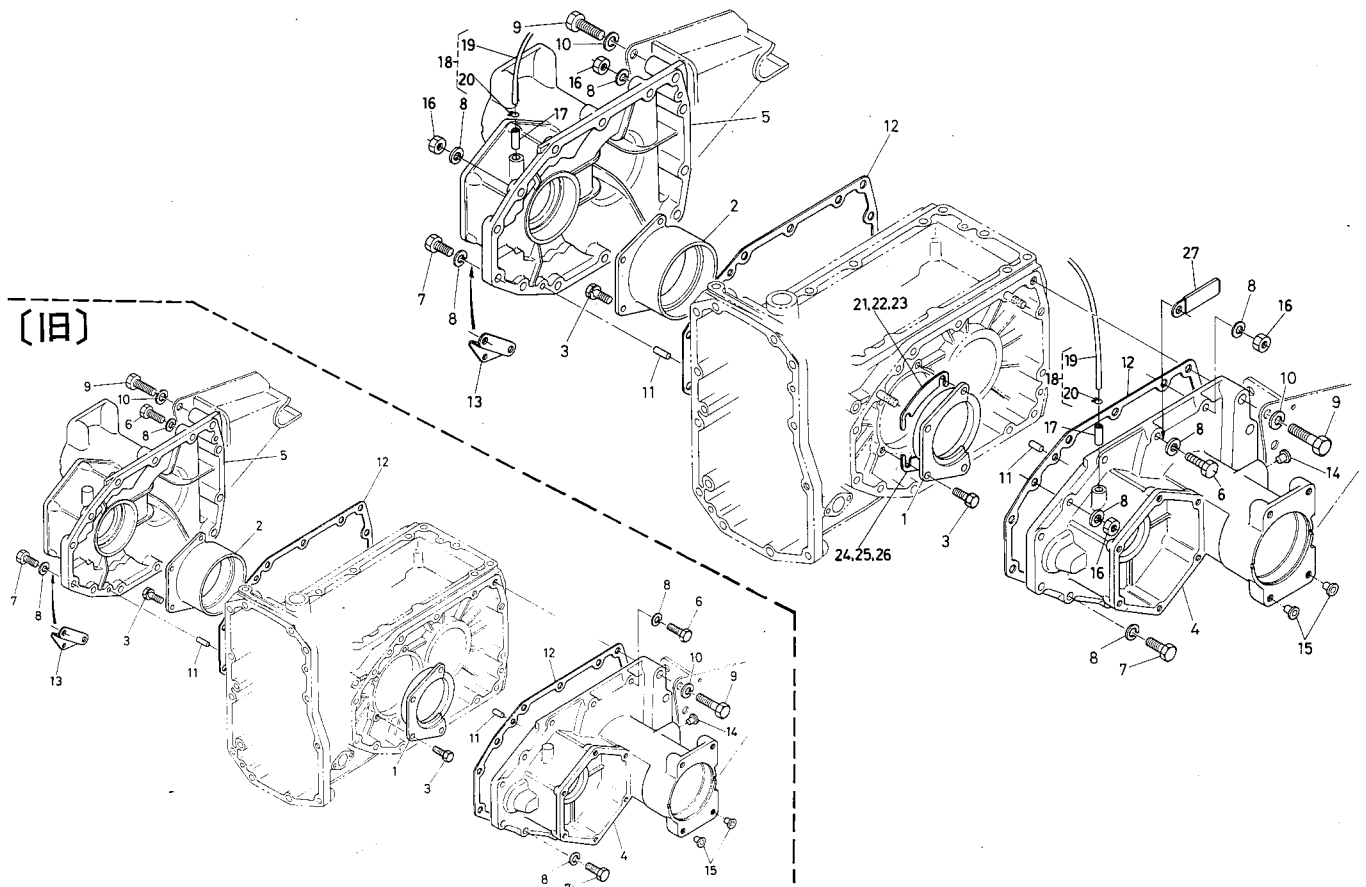

| 図番 | コード No.      | 部品名称        | 数量 | 互換性 | 備考                       |
|----|--------------|-------------|----|-----|--------------------------|
| 15 | 66591-5439-0 | メクラセン 3     | 4  |     |                          |
| 16 | 02118-5010-0 | ナット         | 4  |     |                          |
| 17 | 67111-1276-0 | ブレザ パイプ ウケ  | 2  |     | #廃止 67211-1275-1(旧品)使用不可 |
| 18 | 67111-1273-0 | ブレザ パイプ アッシ | 2  |     | #廃止                      |
| 19 | 67111-1274-0 | ブレザ パイプ     | 2  |     | #廃止                      |
| 20 | 67211-1277-0 | パイプ クリップ    | 2  |     | #廃止                      |
| 21 | 67111-1682-0 | シム 1        | 2  | ✱   | ST#10311~, DT#11923~     |
|    | 67111-1264-0 | シム 1        | 2  |     |                          |
| 22 | 67111-1683-0 | シム 2        | 2  | ✱   | ST#10310まで, DT#11922まで   |
|    | 67111-1265-0 | シム 2        | 2  |     |                          |
| 23 | 67111-1684-0 | シム 3        | 2  | ✱   | ST#10310まで, DT#11922まで   |
|    | 67111-1266-0 | シム 3        | 2  |     |                          |
| 24 | 67111-1685-0 | シム 1        | 2  | ✱   | ST#10310まで, DT#11922まで   |
|    | 67111-1267-0 | シム 4        | 2  |     |                          |
| 25 | 67111-1686-0 | シム 2        | 2  | ✱   | ST#10310まで, DT#11922まで   |
|    | 67111-1268-0 | シム 5        | 2  |     |                          |
| 26 | 67111-1687-0 | シム 3        | 2  | ✱   | ST#10310まで, DT#11922まで   |
|    | 67111-1269-0 | シム 6        | 2  |     |                          |
| 27 | 37150-3446-0 | コード クランプ    | 2  |     | #廃止                      |

## 4. 2点リンクブラケット関係 2-POINT LINK BRACKET

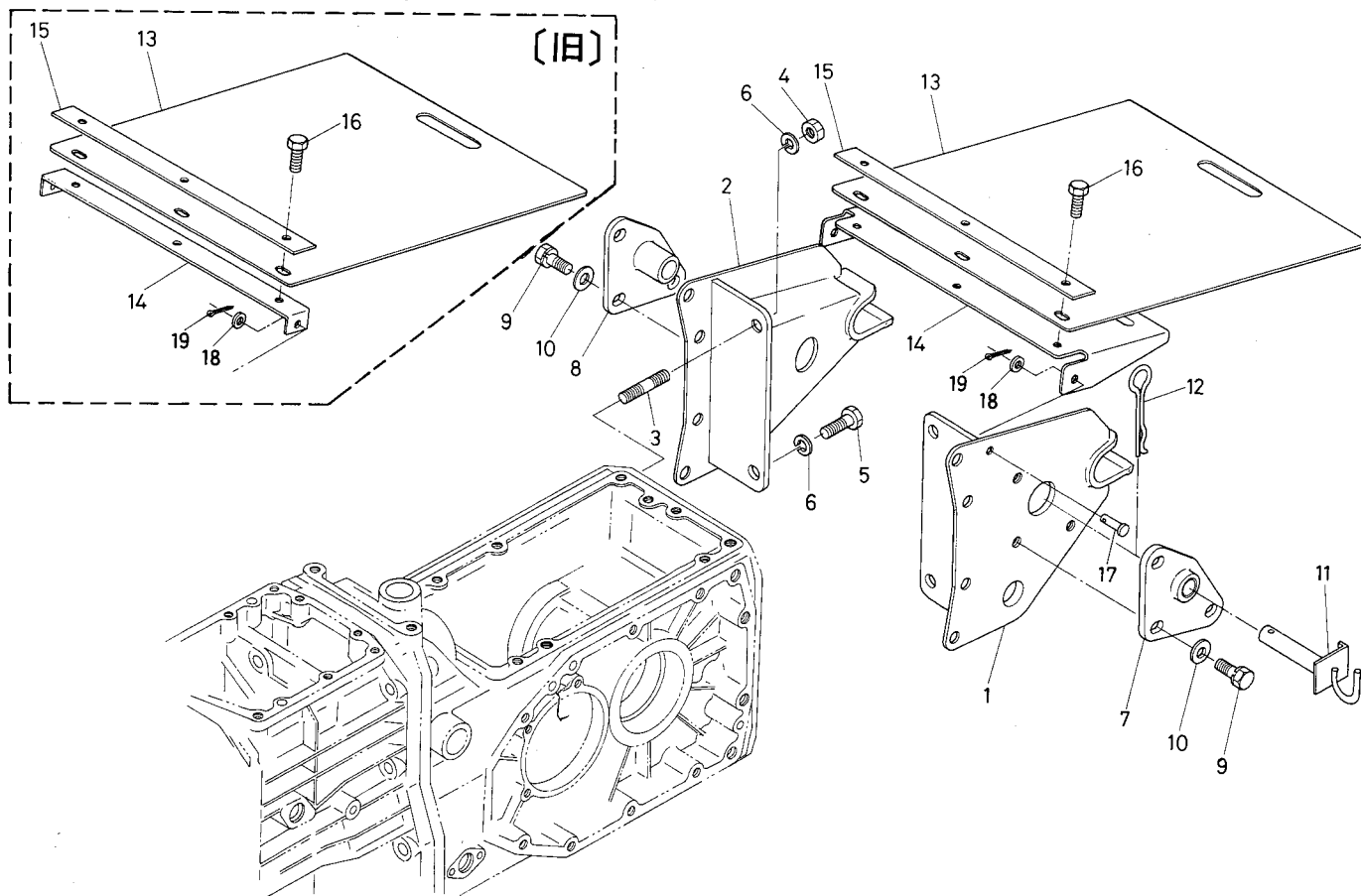

| 図番 | コード No.      | 部品名称             | 数量 | 互換性 | 備考 |
|----|--------------|------------------|----|-----|----|
| 1  | 67111-1291-0 | 2テンリンク ブラケット ヒダリ | 1  |     |    |
| 2  | 67111-1292-0 | 2テンリンク ブラケット ミギ  | 1  |     |    |
| 3  | 66611-1115-0 | スタッド             | 2  |     |    |
| 4  | 02174-50120  | ナット              | 2  |     |    |
| 5  | 01153-51320  | ボルト              | 2  |     |    |
| 6  | 04512-50120  | バネ ザガネ           | 4  |     |    |
| 7  | 67111-1293-0 | レンケツプレート ヒダリ     | 1  |     |    |
| 8  | 67111-1294-0 | レンケツプレート ミギ      | 1  |     |    |
| 9  | 01134-51025  | ボルト              | 6  |     |    |
| 10 | 04013-50100  | ヒラ ザガネ           | 6  |     |    |
| 11 | 67111-1295-0 | 2テンリンク ピン        | 2  |     |    |
| 12 | 67111-1296-0 | スナップ ピン          | 2  |     |    |
| 13 | 67111-1297-0 | ジョイント カバー タレ     | 1  |     |    |
| 14 | 67111-1298-0 | タレトリツケ イタ        | 1  | }   |    |
|    | 67111-1298-2 | タレトリツケ カバー       | 1  |     |    |
| 15 | 67111-1299-0 | タレ オサエ           | 1  |     |    |
| 16 | 01120-50820  | ボルト              | 3  |     |    |
| 17 | 67111-1281-0 | アタマツキ ピン         | 2  |     |    |
| 18 | 05511-50215  | ヒラ ザガネ           | 2  |     |    |
| 19 | 04012-50080  | ワリ ピン            | 2  |     |    |

## 5. クラッチ関係 CLUTCH

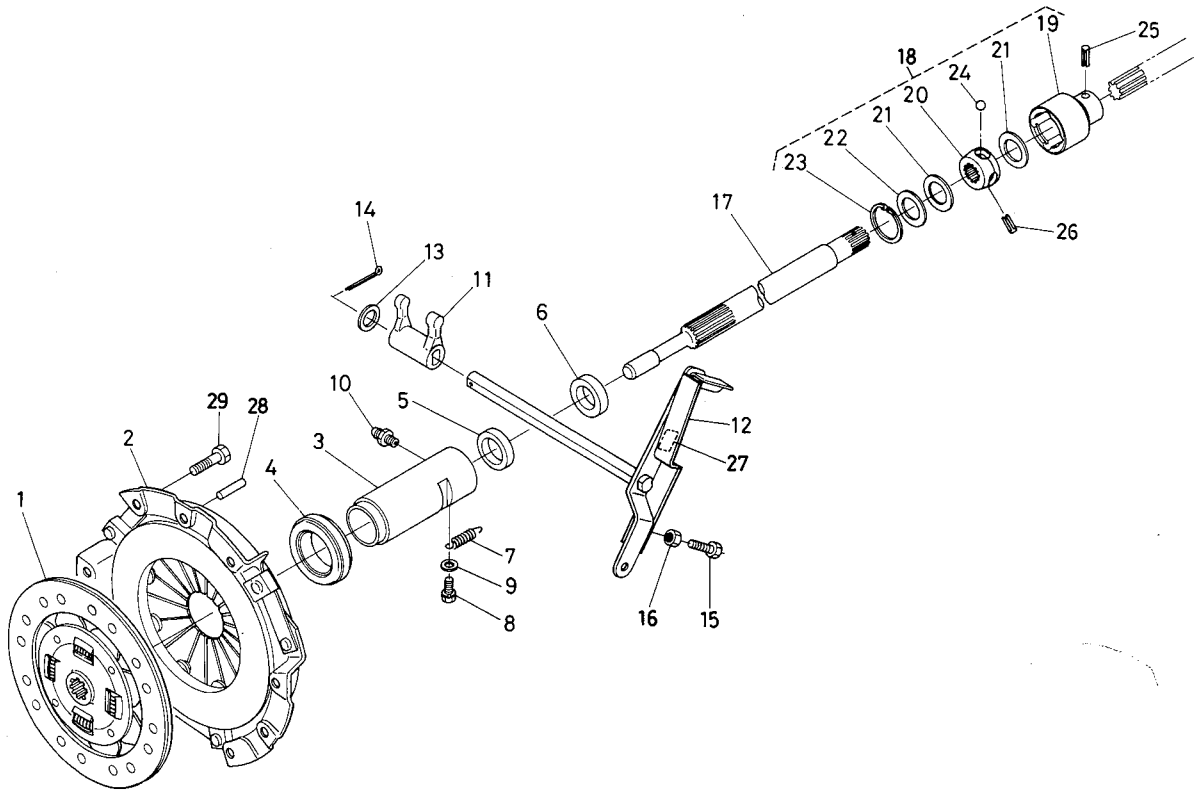

| 図番 | コード No.      | 部品名称           | 数量 | 互換性 | 備考                         |
|----|--------------|----------------|----|-----|----------------------------|
| 1  | 67111-1331-0 | クラッチ ディスク コンブ  | 1  |     |                            |
| 2  | 67111-1332-0 | プレッシャープレート コンブ | 1  |     |                            |
| 3  | 67111-1341-0 | リリースベアリング ホルダ  | 1  | ←   | 旧品使用不可                     |
|    | 67111-1341-3 | リリースベアリング ホルダ  | 1  |     | ST # 13255~<br>DT # 23413~ |
| 4  | 37150-1482-0 | クラッチリリース ベアリング | 1  | ←   | 旧品使用不可                     |
|    | 67311-1332-0 | クラッチリリース ベアリング | 1  |     | ST # 13255~<br>DT # 23413~ |
| 5  | 67111-1342-0 | オイルシール         | 1  |     |                            |
| 6  | 67111-1343-0 | オイルシール         | 1  |     |                            |
| 7  | 66611-1334-0 | リリーススプリング      | 1  |     |                            |
| 8  | 01202-50610  | ボルト            | 1  |     |                            |
| 9  | 04013-50060  | ヒラ ザガネ         | 1  |     |                            |
| 10 | 06613-10675  | グリース ニップル      | 1  |     |                            |
| 11 | 67111-1345-0 | クラッチ レリーズ フォーク | 1  |     |                            |
| 12 | 67111-1346-0 | クラッチ ロッド       | 1  | ←   | 旧品使用不可                     |
|    | 67111-1346-3 | クラッチ ロッド       | 1  |     |                            |
| 13 | 04011-50160  | ヒラ ザガネ         | 1  |     |                            |
| 14 | 05511-50425  | ワリ ピン          | 1  |     |                            |
| 15 | 66711-1332-0 | クラッチ チョウセツ ボルト | 1  |     |                            |
| 16 | 02116-50100  | ナット            | 1  |     |                            |
| 17 | 67111-1361-0 | スイシン ジク        | 1  |     |                            |

# 5. クラッチ関係 CLUTCH

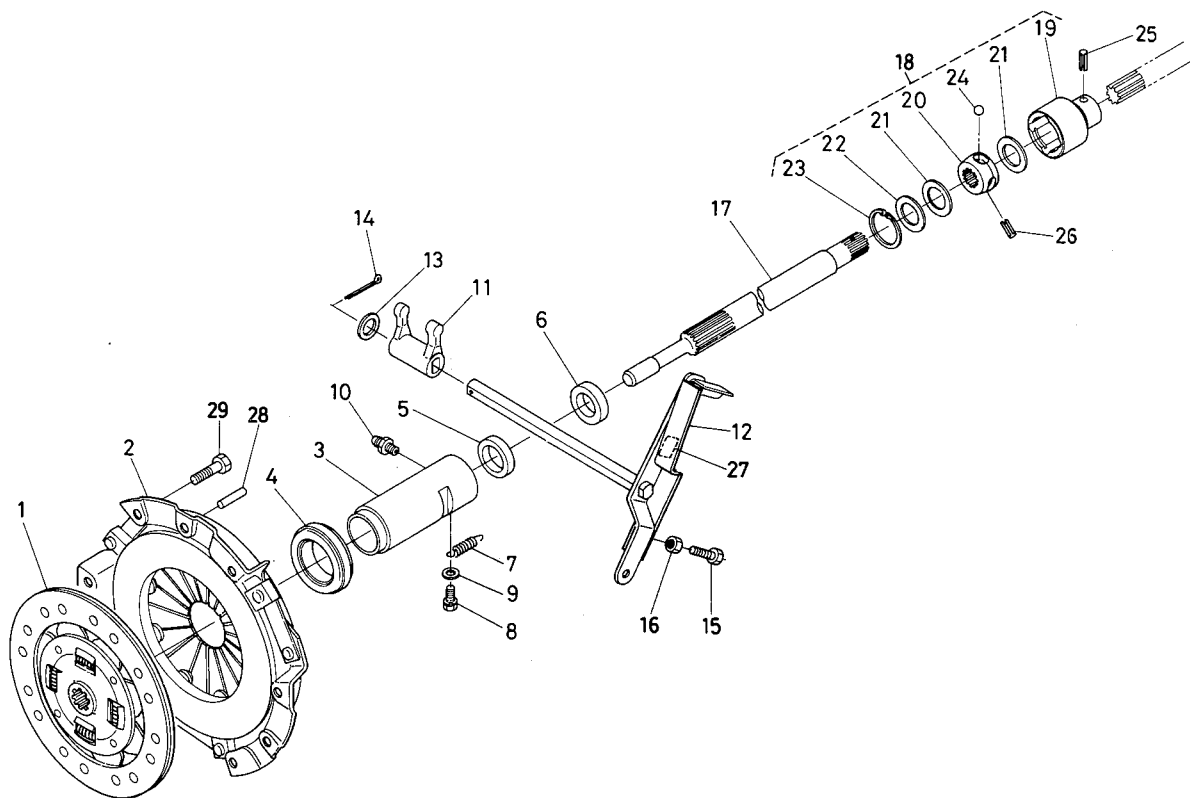

| 図番 | コード No.      | 部品名称           | 数量 | 互換性 | 備考           |
|----|--------------|----------------|----|-----|--------------|
| 18 | 67111-1370-0 | ボール ジョイント アッシ  | 1  | ←   | ⑱～⑳(旧品使用不可)  |
|    | 67111-1370-0 | ボール ジョイント アッシ  | 1  |     | ⑱～⑳          |
| 19 | 67111-1371-0 | ボールカップリング ソト   | 1  | ←   | (旧品使用不可)     |
|    | 67111-1371-3 | ボールカップリング ソト   | 1  |     |              |
| 20 | 67111-1372-0 | ボールカップリング ナカ   | 1  | ←   | (旧品使用不可)     |
|    | 67111-1372-2 | ボールカップリング ナカ   | 1  |     |              |
| 21 | 67111-1373-0 | ボールジョイント パッキン  | 2  |     |              |
| 22 | 67111-1374-0 | パッキン オサエ       | 1  |     |              |
| 23 | 04611-00350  | アナ サークリップ      | 1  |     |              |
| 24 | 07715-00803  | ボール            | 4  |     |              |
| 25 | 05411-00640  | スプリング ピン       | 1  |     |              |
| 26 | 05411-00632  | スプリング ピン       | 1  |     |              |
| 27 | 67311-4715-0 | クラッチ チュウイ メイバン | 1  |     |              |
| 28 | 05012-00814  | ヘイコウ ピン        | 3  |     |              |
| 29 | 01123-50816  | ボルト            | 6  |     |              |
| 30 | 67111-9930-0 | クラッチ ブヒン カンビ   | 1  |     | ②～⑥(サービス用部品) |
|    |              |                |    |     |              |
|    |              |                |    |     |              |
|    |              |                |    |     |              |
|    |              |                |    |     |              |



## 6. 1軸, 2軸関係 1ST SHAFT 2ND SHAFT

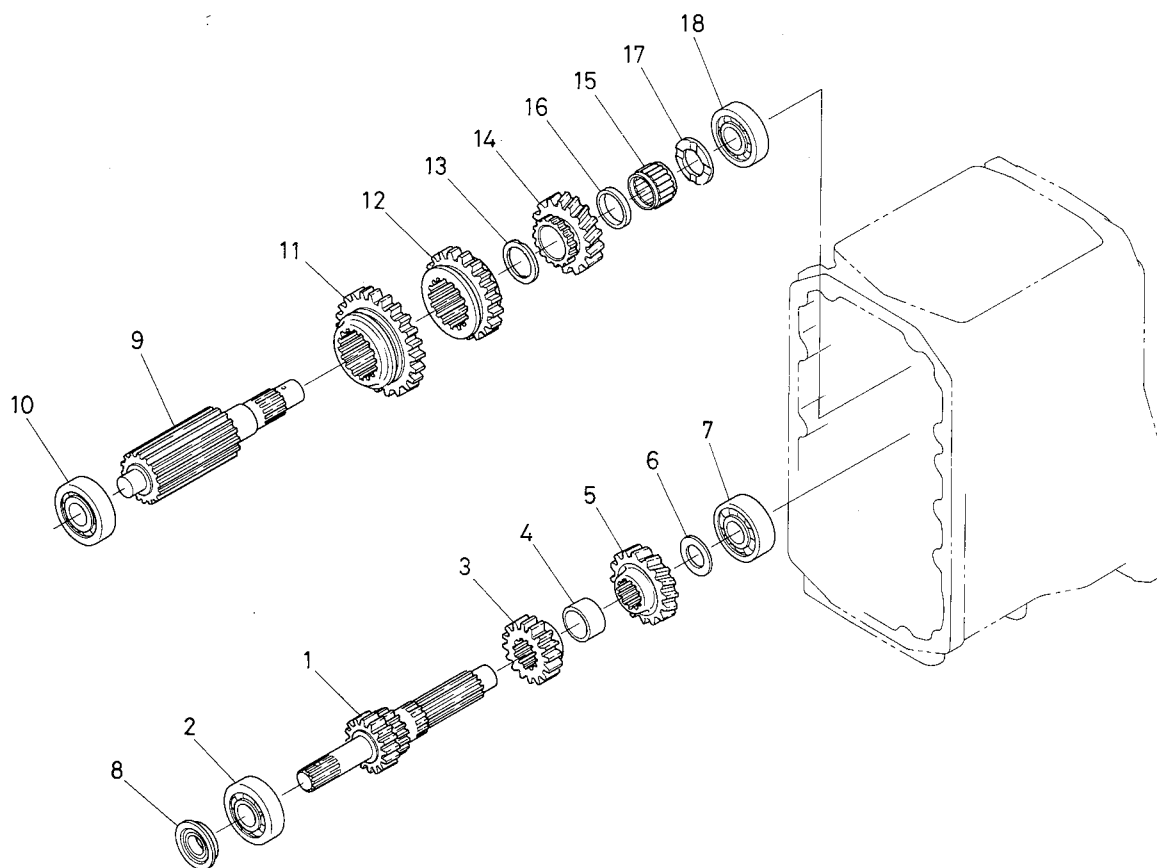

| 図番 | コード No.      | 部品名称       | 数量 | 互換性 | 備考            |
|----|--------------|------------|----|-----|---------------|
| 1  | 67111-1411-0 | 1 ジク       | 1  |     |               |
| 2  | 08101-06304  | ボール ベアリング  | 1  |     | (6304)        |
| 3  | 67111-1412-0 | 16 ギャー     | 1  |     |               |
| 4  | 67111-1414-0 | カラー        | 1  |     |               |
| 5  | 67111-1415-0 | 20 ギャー     | 1  |     |               |
| 6  | 67111-1416-0 | カラー        | 1  |     |               |
| 7  | 67111-1418-0 | ボール ベアリング  | 1  |     | (6304C)       |
| 8  | 67111-1419-0 | オイル シール    | 1  |     | (TC2036)      |
| 9  | 67111-1431-0 | 2 ジク       | 1  |     |               |
| 10 | 08101-06304  | ボール ベアリング  | 1  |     | (6304)        |
| 11 | 67111-1432-0 | 35 ギャー     | 1  |     |               |
| 12 | 67111-1436-0 | 24 ギャー     | 1  |     |               |
| 13 | 67111-1437-0 | カラー        | 1  |     |               |
| 14 | 67111-1441-0 | 20 ギャー     | 1  |     |               |
| 15 | 08822-83221  | ニードル ベアリング | 1  |     | (ケージ28*32*21) |
| 16 | 67111-1443-0 | カラー        | 1  |     |               |
| 17 | 67111-1445-0 | カラー        | 1  |     |               |
| 18 | 08101-06205  | ボール ベアリング  | 1  |     | (6205)        |
|    |              |            |    |     |               |
|    |              |            |    |     |               |
|    |              |            |    |     |               |

# 7. クリープ関係 CREEP

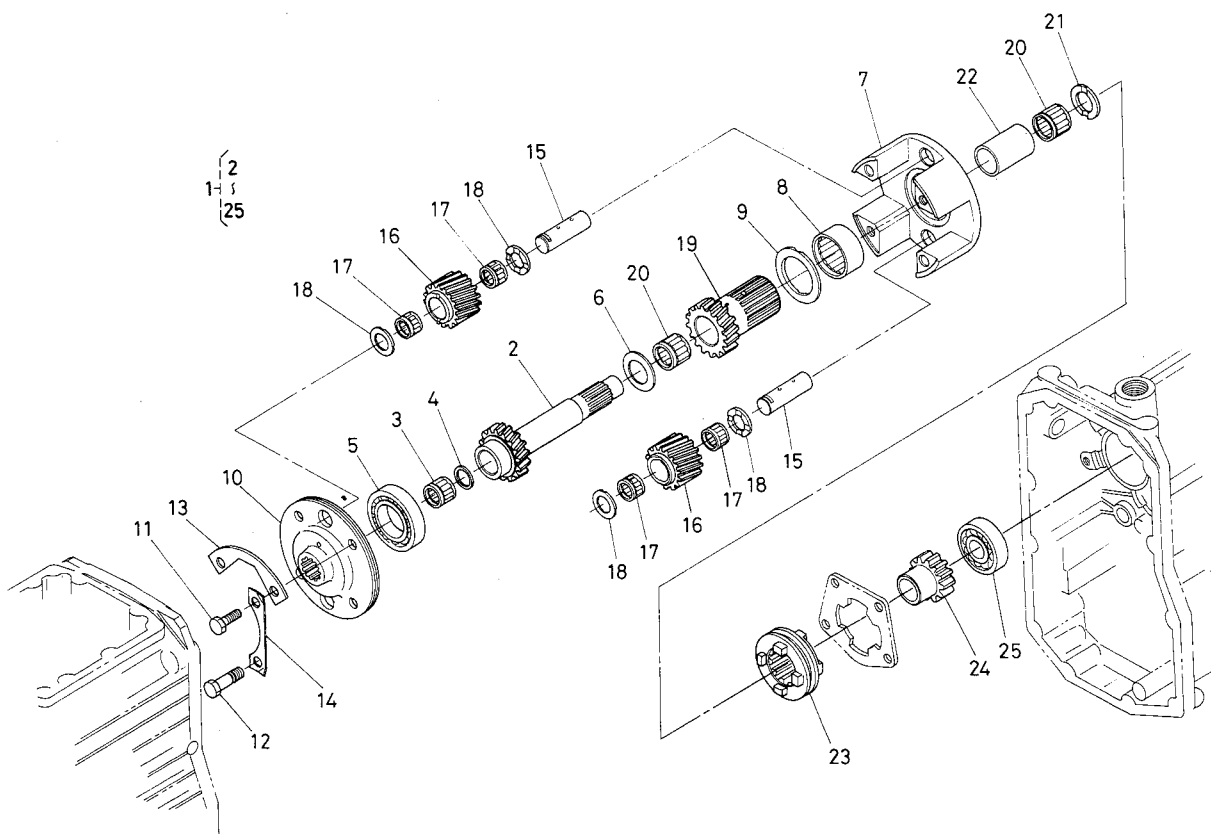

| 図番 | コード No.      | 部品名称        | 数量 | 互換性 | 備考                      |
|----|--------------|-------------|----|-----|-------------------------|
| 1  | 67111-1480-3 | クリープ アッシ    | 1  | ←   | ②~②⑤                    |
|    | 67111-1480-4 | クリープ アッシ    | 1  |     | ②~②⑤(67111-1480-5は②④除く) |
| 2  | 67111-1481-0 | 3 ジク        | 1  | ←   | 旧品使用不可                  |
|    | 67111-1481-2 | 3 ジク        | 1  |     | ハスバ歯車                   |
| 3  | 08822-02620  | ニードル ベアリング  | 1  |     | (ケージ 20※26※20)          |
| 4  | 67111-1482-0 | カラー         | 1  |     |                         |
| 5  | 08101-06007  | ボール ベアリング   | 1  |     | (6007)                  |
| 6  | 67111-1445-0 | カラー         | 1  |     |                         |
| 7  | 67111-1485-0 | キャリア        | 1  | ←   | (旧品使用不可)                |
|    | 67111-1485-2 | キャリア        | 1  |     |                         |
| 8  | 08814-04716  | ニードル ベアリング  | 1  |     |                         |
| 9  | 67111-1486-0 | カラー         | 1  | ←   | t=2.5(使用不可)             |
|    | 67111-1486-3 | カラー         | 1  |     | t=2                     |
| 10 | 67111-1487-0 | キャリア カバー    | 1  |     |                         |
| 11 | 01153-51022  | ボルト         | 2  |     |                         |
| 12 | 67111-1488-0 | リーマ ボルト     | 2  |     |                         |
| 13 | 67111-1491-0 | ジク トメイタ     | 2  |     |                         |
| 14 | 67111-1492-0 | マワリドメ イタ    | 2  |     |                         |
| 15 | 67111-1495-0 | ドライブ ギャー ジク | 2  |     |                         |
| 16 | 67111-1496-0 | 21 ギャー      | 2  | ←   | (旧品使用不可)                |
|    | 67111-1496-2 | 21 ギャー      | 2  |     | ハスバ歯車                   |

# 7. クリープ関係 CREEP

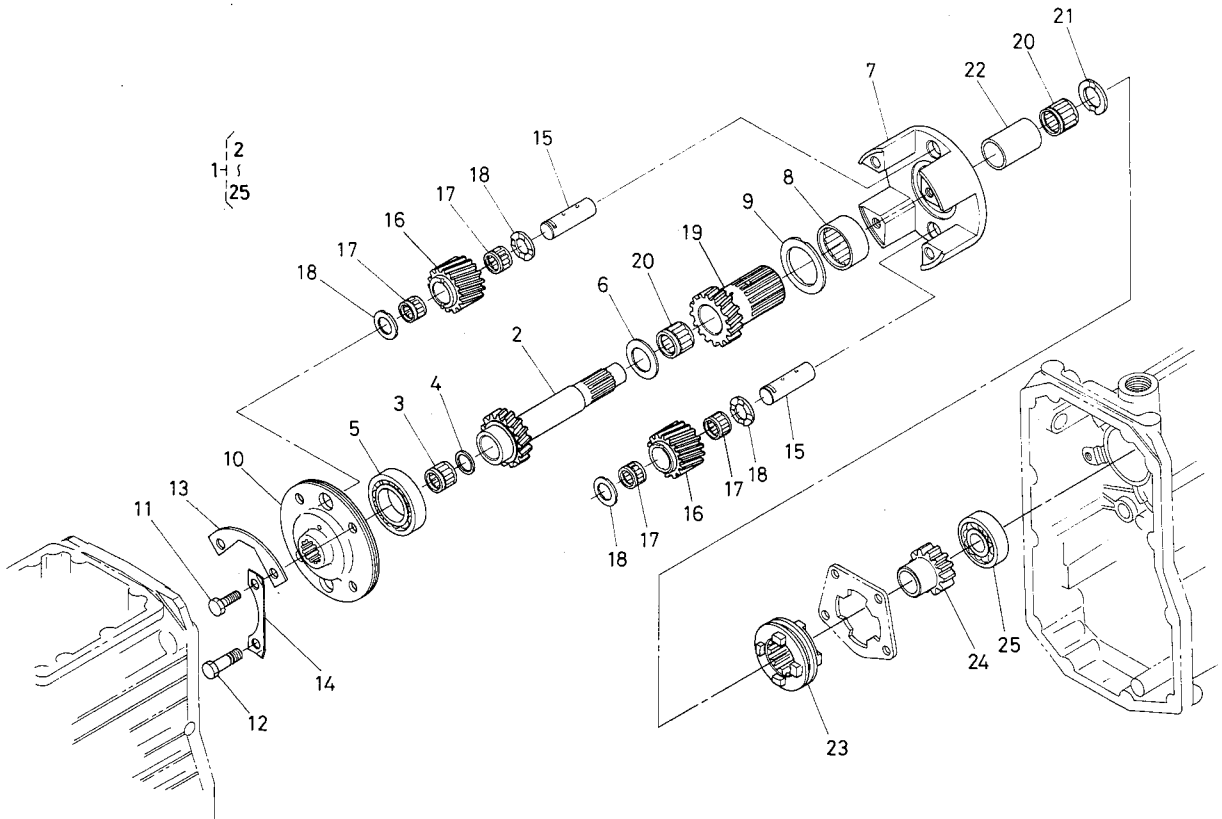

| 図番 | コード No.      | 部品名称         | 数量 | 互換性 | 備考            |
|----|--------------|--------------|----|-----|---------------|
| 17 | 67111-1498-0 | ニードル ベアリング   | 4  |     |               |
| 18 | 67111-1497-0 | カラー          | 4  |     |               |
| 19 | 67111-1499-0 | 24 ギャー       | 1  | ←   | (旧品使用不可)      |
|    | 67111-1499-4 | 24 ギャー       | 1  |     |               |
| 20 | 08822-53017  | ニードル ベアリング   | 2  |     | (ケージ25※30※17) |
| 21 | 67111-1511-0 | カラー          | 1  |     |               |
| 22 | 67111-1513-0 | カラー          | 1  |     |               |
| 23 | 67111-1514-0 | チョウテイソク クラッチ | 1  |     |               |
| 24 | 67111-1517-0 | 13 ギャー       | 1  |     |               |
| 25 | 67111-1418-0 | ボール ベアリング    | 1  |     | (6304C)       |
|    |              |              |    |     |               |
|    |              |              |    |     |               |
|    |              |              |    |     |               |
|    |              |              |    |     |               |
|    |              |              |    |     |               |
|    |              |              |    |     |               |
|    |              |              |    |     |               |
|    |              |              |    |     |               |

## 8. 4軸, バック軸関係 4TH SHAFT REVRSE SHAFT

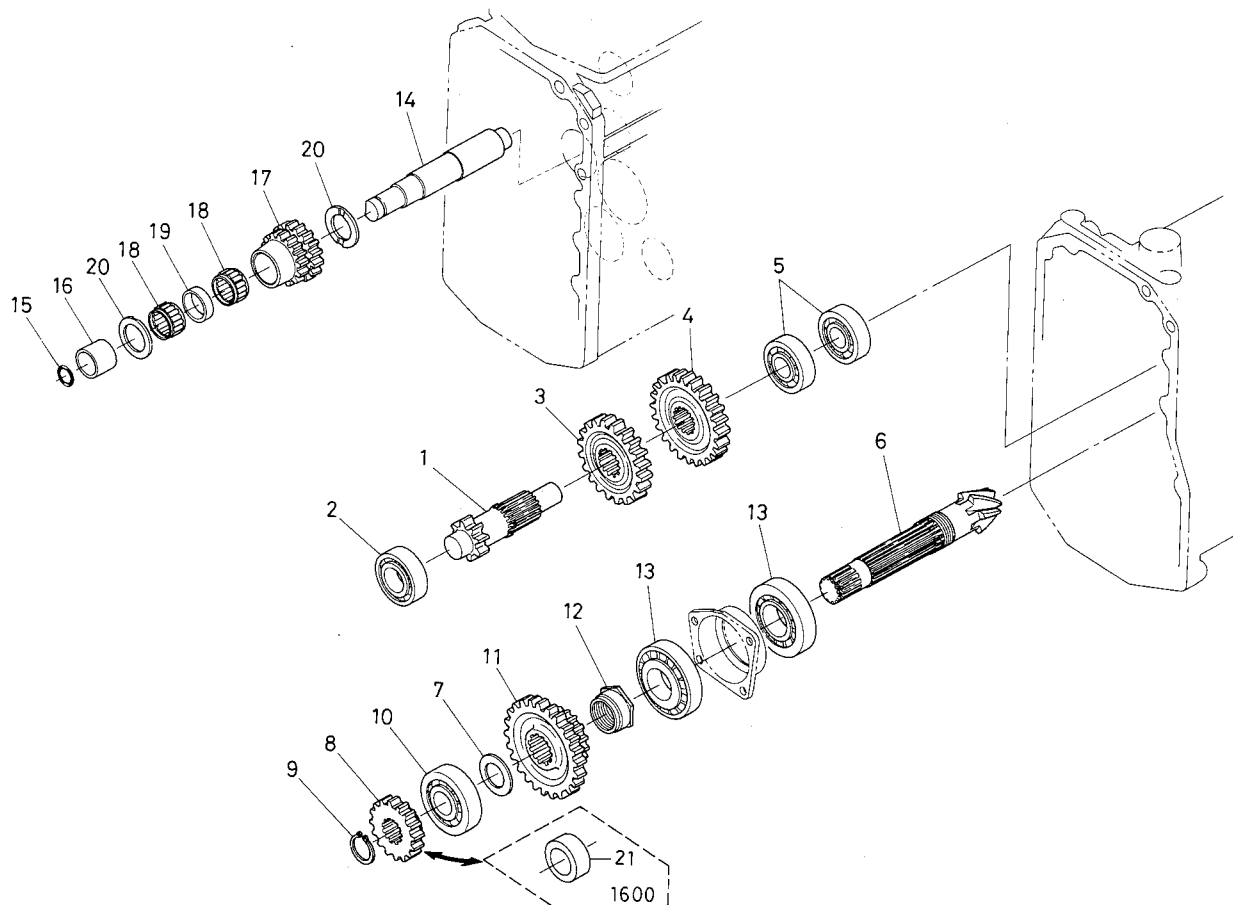

| 図番 | コード No.      | 部品名称              | 数量 | 互換性 | 備考             |
|----|--------------|-------------------|----|-----|----------------|
| 1  | 67111-1521-0 | 4 ジク              | 1  |     |                |
| 2  | 08101-06205  | ボール ベアリング         | 1  |     | (6205)         |
| 3  | 67111-1522-0 | 25 ギャー            | 1  |     |                |
| 4  | 67111-1523-0 | 27 ギャー            | 1  |     |                |
| 5  | 08101-06304  | ボール ベアリング         | 2  |     | (6304)         |
| 6  | 67111-1531-0 | スパイラル ベベル ピニオン ジク | 1  |     |                |
| 7  | 67111-1445-0 | カラー               | 1  |     |                |
| 8  | 67121-1532-0 | 17 ギャー            | 1  |     | 1600DT         |
| 9  | 04612-00250  | ジク サークリップ         | 1  |     |                |
| 10 | 08101-06305  | ボール ベアリング         | 1  |     | (6305)         |
| 11 | 67111-1536-0 | 15-29 ギャー         | 1  |     |                |
| 12 | 67111-1537-0 | ナット               | 1  |     |                |
| 13 | 08711-30206  | テーパ ローラ ベアリング     | 2  |     | (30206)        |
| 14 | 67111-1551-0 | バック ジク            | 1  |     |                |
| 15 | 04811-00160  | 0 リング             | 1  |     |                |
| 16 | 67111-1552-0 | カラー               | 1  |     |                |
| 17 | 67111-1553-0 | 16-18 ギャー         | 1  |     |                |
| 18 | 08822-53017  | ニードル ベアリング        | 2  |     | (ケージ 25*30*17) |
| 19 | 67111-1554-0 | カラー               | 1  |     |                |
| 20 | 67111-1445-0 | カラー               | 2  |     |                |
| 21 | 67111-1539-0 | ピニオン カラー          | 1  |     | 1600           |

# 9. 前輪駆動軸, 6軸関係 FRONT DRIVE SHAFT 6TH SHAFT

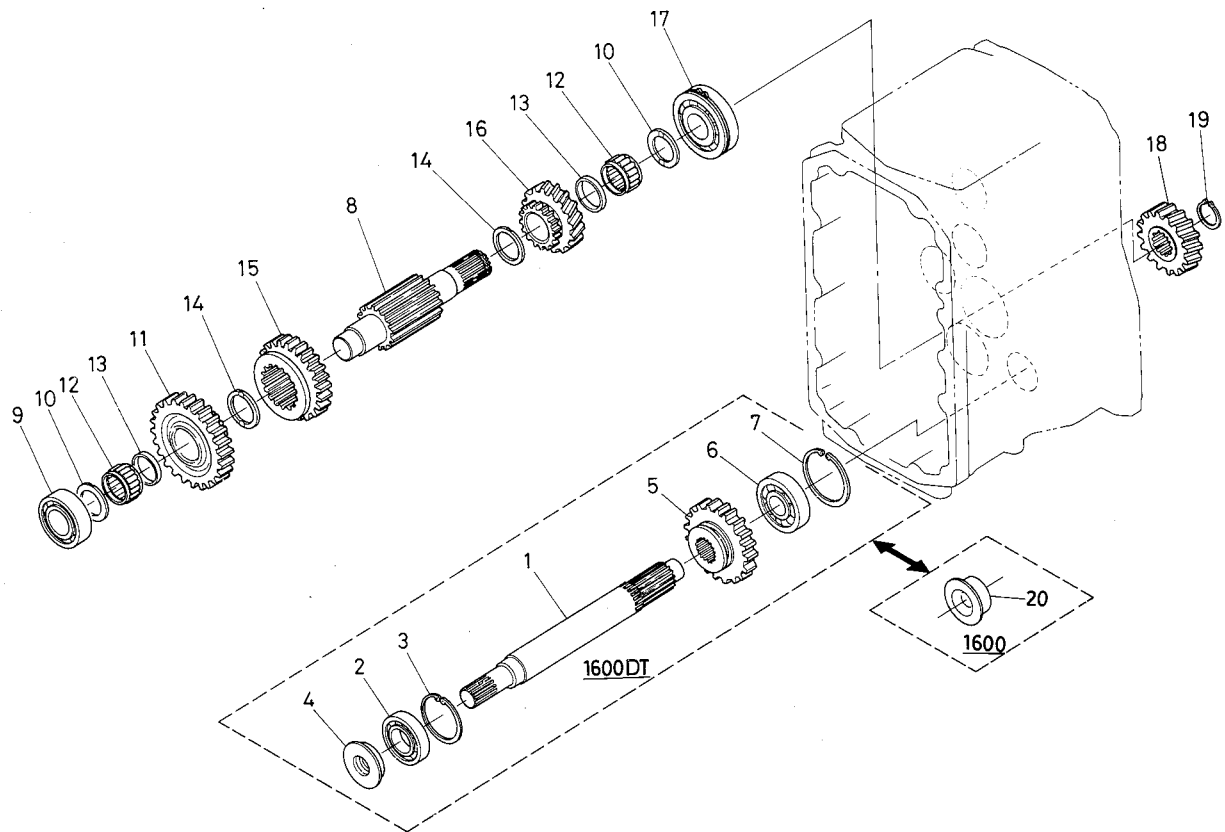

| 図番 | コード No.      | 部品名称        | 数量 | 互換性 | 備考            |
|----|--------------|-------------|----|-----|---------------|
| 1  | 67121-1561-0 | ゼンリン クドウ ジク | 1  |     | } 1600DT      |
| 2  | 08101-06005  | ボール ベアリング   | 1  |     |               |
| 3  | 04611-00470  | アナ サークリップ   | 1  |     |               |
| 4  | 67121-1562-0 | オイル シール     | 1  |     |               |
| 5  | 67121-1563-0 | 24 ギャー      | 1  |     |               |
| 6  | 08101-06304  | ボール ベアリング   | 1  |     |               |
| 7  | 04611-00520  | アナ サークリップ   | 1  |     |               |
| 8  | 67111-1571-0 | 6 ジク        | 1  |     |               |
| 9  | 08101-06205  | ボール ベアリング   | 1  |     | (6205)        |
| 10 | 67111-1445-0 | カラー         | 2  |     |               |
| 11 | 67111-1572-0 | 27 ギャー      | 1  |     |               |
| 12 | 08822-83221  | ニードル ベアリング  | 2  |     | (ケージ28×32×21) |
| 13 | 67111-1443-0 | カラー         | 2  |     |               |
| 14 | 67111-1437-0 | カラー         | 2  |     |               |
| 15 | 67111-1576-0 | 24 ギャー      | 1  |     |               |
| 16 | 67111-1441-0 | 20ギャー       | 1  |     |               |
| 17 | 08151-06305  | ボール ベアリング   | 1  |     | (6305NR)      |
| 18 | 67111-1584-0 | 19 ギャー      | 1  |     |               |
| 19 | 04612-00250  | ジク サークリップ   | 1  |     |               |
| 20 | 62711-1313-0 | ゴム キャップ     | 1  | ←   | 1600 旧品使用不可   |
|    | 67111-1561-0 | ゴム キャップ     | 1  |     | 1600          |

# 10. 7軸, PTO軸関係 7TH SHAFT PTO SHAFT

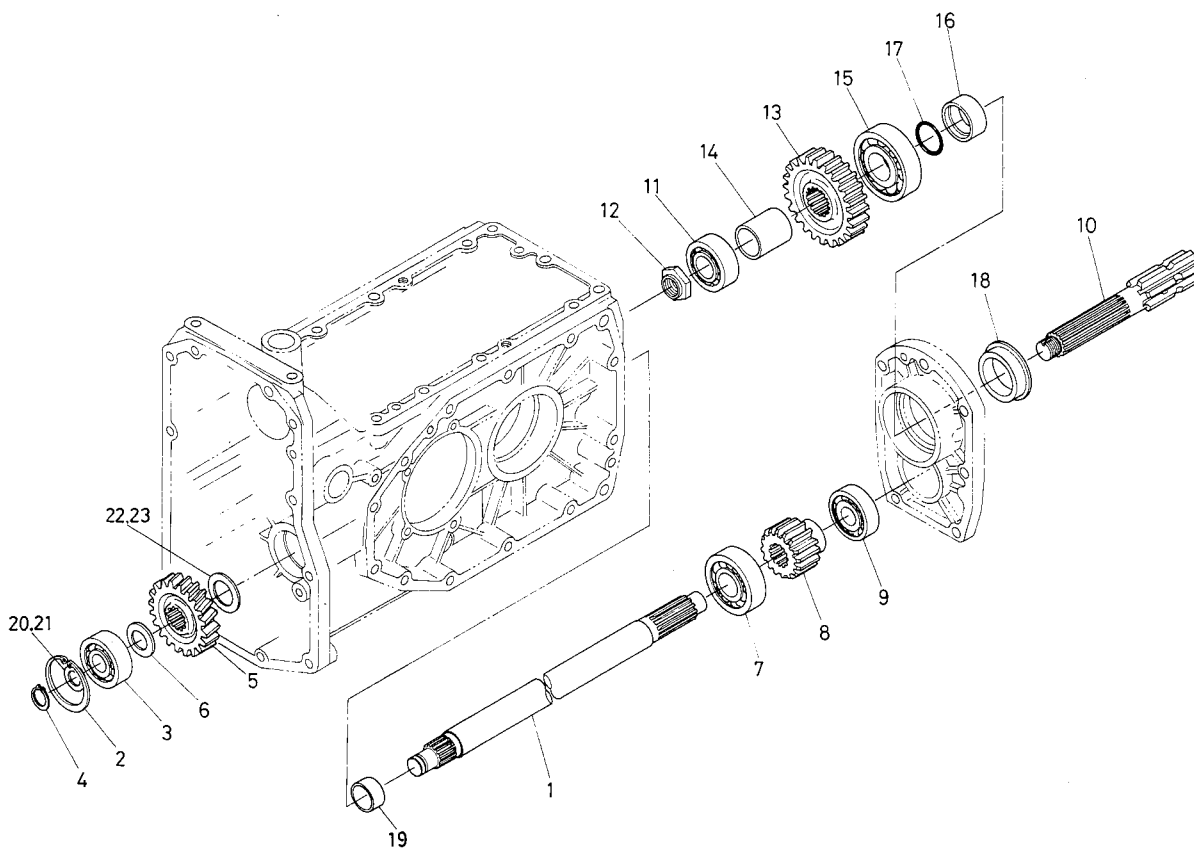

| 図番 | コード No.      | 部品名称      | 数量 | 互換性    | 備考     |
|----|--------------|-----------|----|--------|--------|
| 1  | 67111-1591-0 | 7 ジク      | 1  | ┌<br>└ | 旧品使用不可 |
|    | 67111-1591-2 | 7 ジク      | 1  |        |        |
| 2  | 04611-00520  | アナ サークリップ | 1  |        |        |
| 3  | 08101-06304  | ボール ベアリング | 1  |        | (6304) |
| 4  | 04612-00200  | ジク サークリップ | 1  |        |        |
| 5  | 67111-1593-0 | 23 ギャー    | 1  |        |        |
| 6  | 67111-1416-0 | カラー       | 1  |        |        |
| 7  | 08101-06305  | ボール ベアリング | 1  |        | (6305) |
| 8  | 67111-1595-0 | 15 ギャー    | 1  |        |        |
| 9  | 08101-06304  | ボール ベアリング | 1  |        | (6304) |
| 10 | 67111-1651-0 | PTO ジク    | 1  |        |        |
| 11 | 08101-06205  | ボール ベアリング | 1  |        | (6205) |
| 12 | 67111-1652-0 | ナット       | 1  |        |        |
| 13 | 67111-1653-0 | 28 ギャー    | 1  |        |        |
| 14 | 67111-1654-0 | カラー       | 1  |        |        |
| 15 | 08101-06306  | ボール ベアリング | 1  |        | (6306) |
| 16 | 67111-1656-0 | カラー       | 1  |        |        |
| 17 | 04811-00300  | 0 リング     | 1  |        |        |
| 18 | 67111-1657-0 | オイル シール   | 1  |        |        |
| 19 | 67111-1594-0 | カラー       | 1  |        |        |
| 20 | 67111-1596-0 | シム 1      | 1  |        |        |

# 10. 7軸, PTO軸関係 7TH SHAFT PTO SHAFT

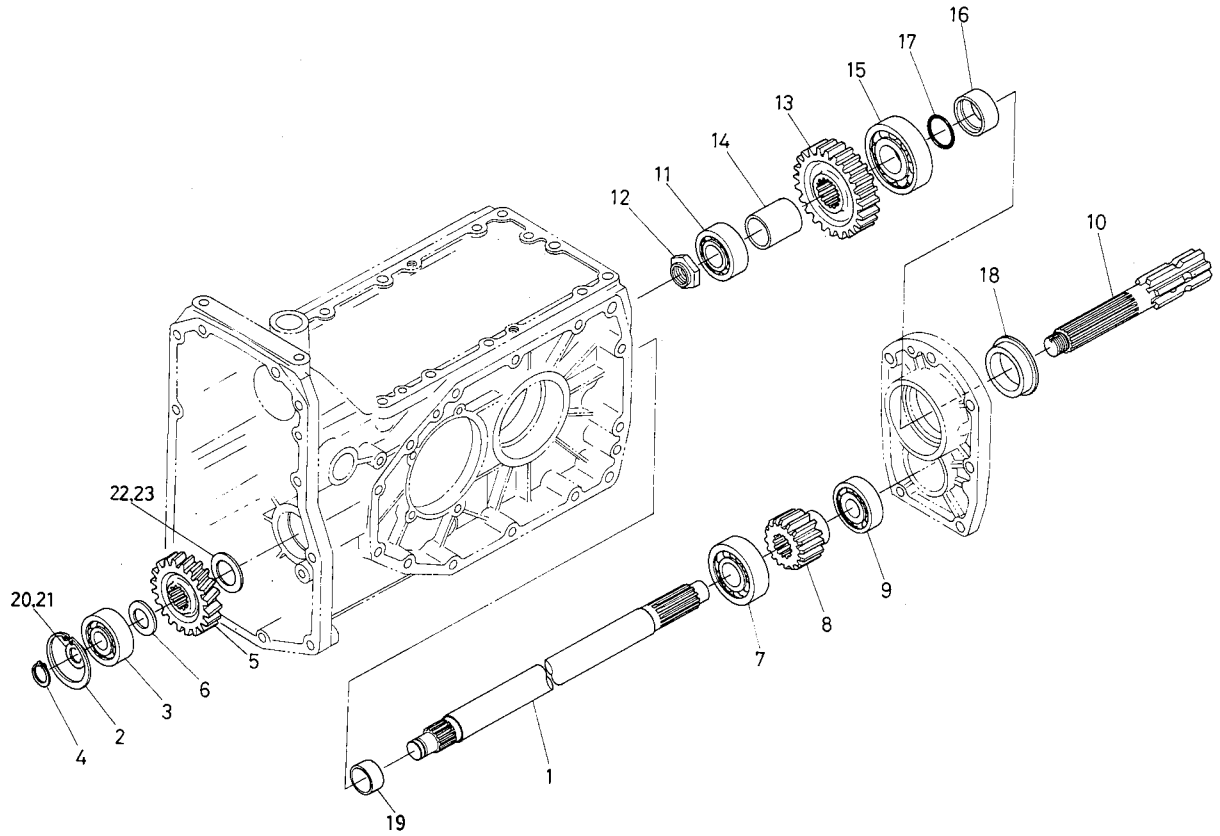

| 図番 | コード No.      | 部品名称 | 数量 | 互換性 | 備考 |
|----|--------------|------|----|-----|----|
| 21 | 67111-1597-0 | シム 2 | 1  |     |    |
| 22 | 67111-1598-0 | シム 3 | 1  |     |    |
| 23 | 67111-1599-0 | シム 4 | 1  |     |    |
|    |              |      |    |     |    |
|    |              |      |    |     |    |
|    |              |      |    |     |    |
|    |              |      |    |     |    |
|    |              |      |    |     |    |
|    |              |      |    |     |    |
|    |              |      |    |     |    |
|    |              |      |    |     |    |
|    |              |      |    |     |    |
|    |              |      |    |     |    |
|    |              |      |    |     |    |
|    |              |      |    |     |    |
|    |              |      |    |     |    |
|    |              |      |    |     |    |
|    |              |      |    |     |    |
|    |              |      |    |     |    |
|    |              |      |    |     |    |
|    |              |      |    |     |    |

# 11. デフ関係 DIFFERENTIAL

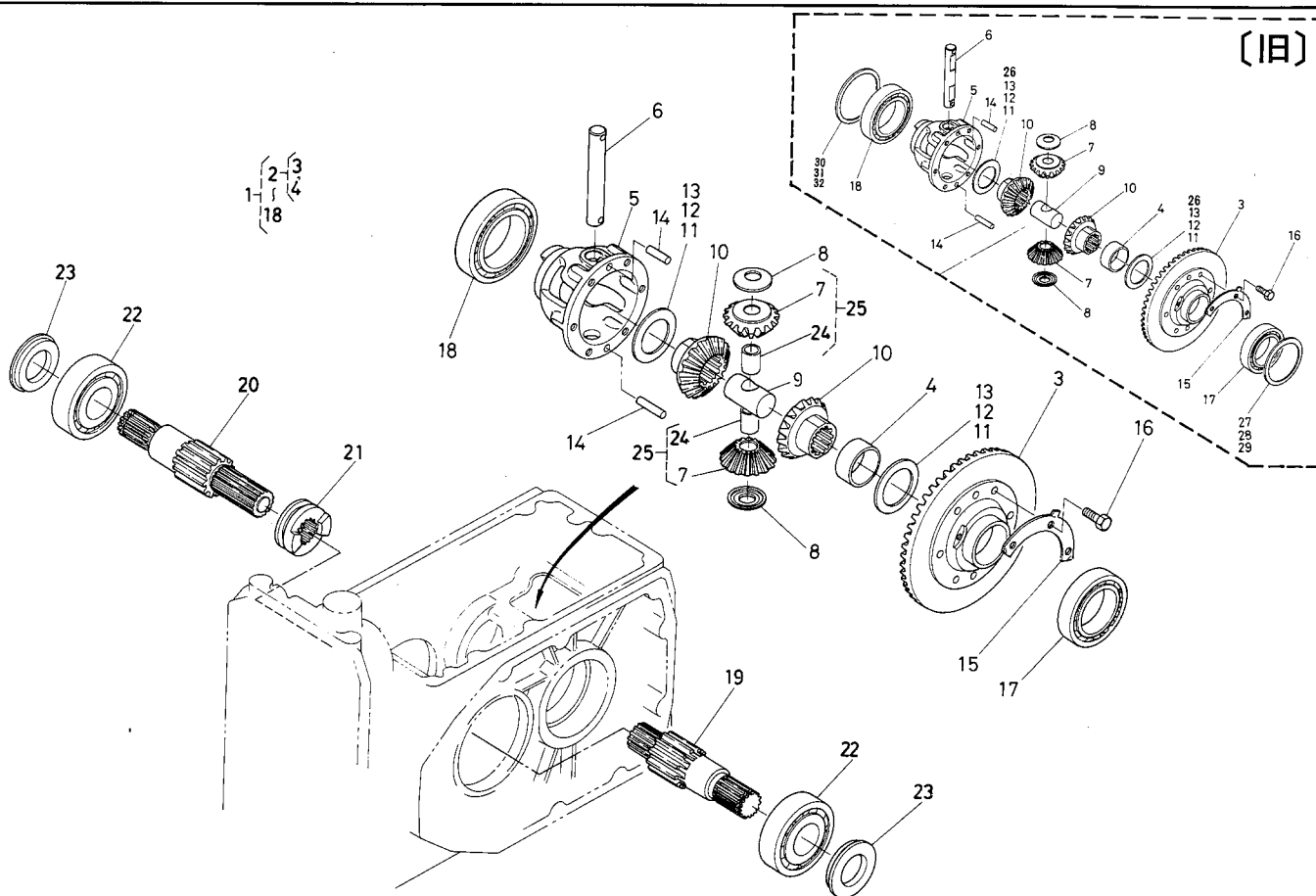

| 図番 | コード No.      | 部品名称               | 数量 | 互換性 | 備考     |
|----|--------------|--------------------|----|-----|--------|
| 1  | 67111-1660-0 | デフ アッシ             | 1  | ↙   | ②~⑬    |
|    | 67111-1660-3 | デフ アッシ             | 1  |     | ②~⑬    |
| 2  | 67111-1670-0 | 37スパイラル ベベル ギャーコンプ | 1  |     | ③, ④   |
| 3  | 67111-1661-0 | 37スパイラル ベベル ギャー    | 1  |     |        |
| 4  | 67111-1662-0 | ブッシュ               | 1  |     |        |
| 5  | 67111-1664-0 | デフ ケース             | 1  |     |        |
| 6  | 67111-1665-0 | デフ ピニオン ジク         | 1  |     |        |
| 7  | 67111-1666-0 | デフ ピニオン            | 2  | ↙   | 旧品使用不可 |
|    | 67111-1666-2 | デフ ピニオン            | 2  |     |        |
| 8  | 67111-1667-0 | ピニオン スラスト カラー      | 2  |     |        |
| 9  | 67111-1668-0 | デフ スラスト カラー        | 1  |     |        |
| 10 | 67111-1672-0 | デフ サイド ギャー         | 2  |     |        |
| 11 | 67111-1674-0 | シム 1               | 2  |     |        |
| 12 | 67111-1675-0 | シム 2               | 2  |     |        |
| 13 | 67111-1676-0 | シム 3               | 2  |     |        |
| 14 | 67111-1678-0 | ヘイコウ ピン            | 2  |     |        |
| 15 | 67111-1679-0 | マワリドメ イタ           | 2  |     |        |
| 16 | 01153-50822  | ボルト                | 6  |     |        |
| 17 | 08101-06010  | ボール ベアリング          | 1  |     | (6010) |
| 18 | 08101-06012  | ボール ベアリング          | 1  |     | (6012) |



# 11. デフ関係 DIFFERENTIAL

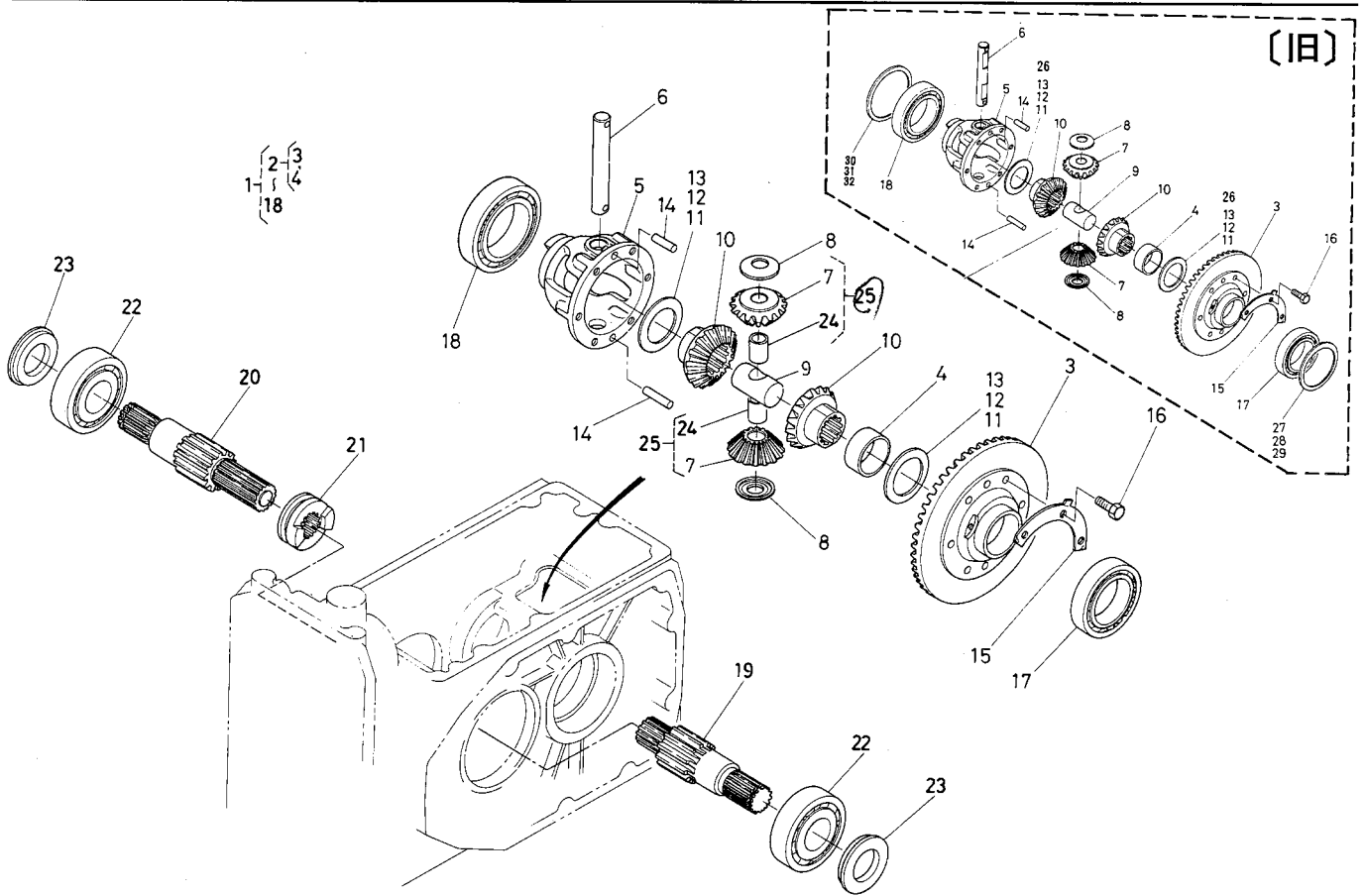

| 図番 | コード No.      | 部品名称         | 数量 | 互換性 | 備考  |
|----|--------------|--------------|----|-----|---|
| 19 | 67111-1691-0 | デフ ギヤージク ヒダリ | 1  | ✳   | B1600DT #10230まで                                      |
|    | 67111-1691-2 | デフ ギヤージク ヒダリ | 1  |     | B1600DT #10231~                                       |
| 20 | 67111-1692-0 | デフ ギヤージク ミギ  | 1  | ✳   | B1600DT #10230まで                                      |
|    | 67111-1692-2 | デフ ギヤージク ミギ  | 1  |     | B1600DT #10231~                                       |
| 21 | 67111-1693-0 | デフ ロック クラッチ  | 1  |     |   |
| 22 | 08101-06307  | ボール ベアリング    | 2  |     | (6307)  |
| 23 | 67111-1694-0 | オイル シール      | 2  |     |   |
| 24 | 67111-1669-0 | ブッシュ         | 2  |     | #10006~採用   |
| 25 | 67111-1663-0 | デフピニオン コンブ   | 2  |     | ⑦, ⑩  |
| 26 | 67111-1677-0 | シム 4         | 2  |     | t=0.7   |
| 27 | 67111-1682-0 | シム 1         | 1  |     | B1600 #10310まで (以下, 車軸ケース)<br>B1600DT #11922まで (関係参照) |
| 28 | 67111-1683-0 | シム 2         | 1  |     | B1600 #10310まで<br>B1600DT #11922まで                    |
| 29 | 67111-1684-0 | シム 3         | 1  |     | B1600 #10310まで<br>B1600DT #11922まで                    |
| 30 | 67111-1685-0 | シム 1         | 1  |     | B1600 #10310まで<br>B1600DT #11922まで                    |
| 31 | 67111-1686-0 | シム 2         | 1  |     | B1600 #10310まで<br>B1600DT #11922まで                    |
| 32 | 67111-1687-0 | シム 3         | 1  |     | B1600 #10310まで<br>B1600DT #11922まで                    |
|    |              |              |    |     |   |
|    |              |              |    |     |   |
|    |              |              |    |     |   |
|    |              |              |    |     |   |

## 12. 後車軸, 後輪関係 REAR AXLE, REAR WHEEL

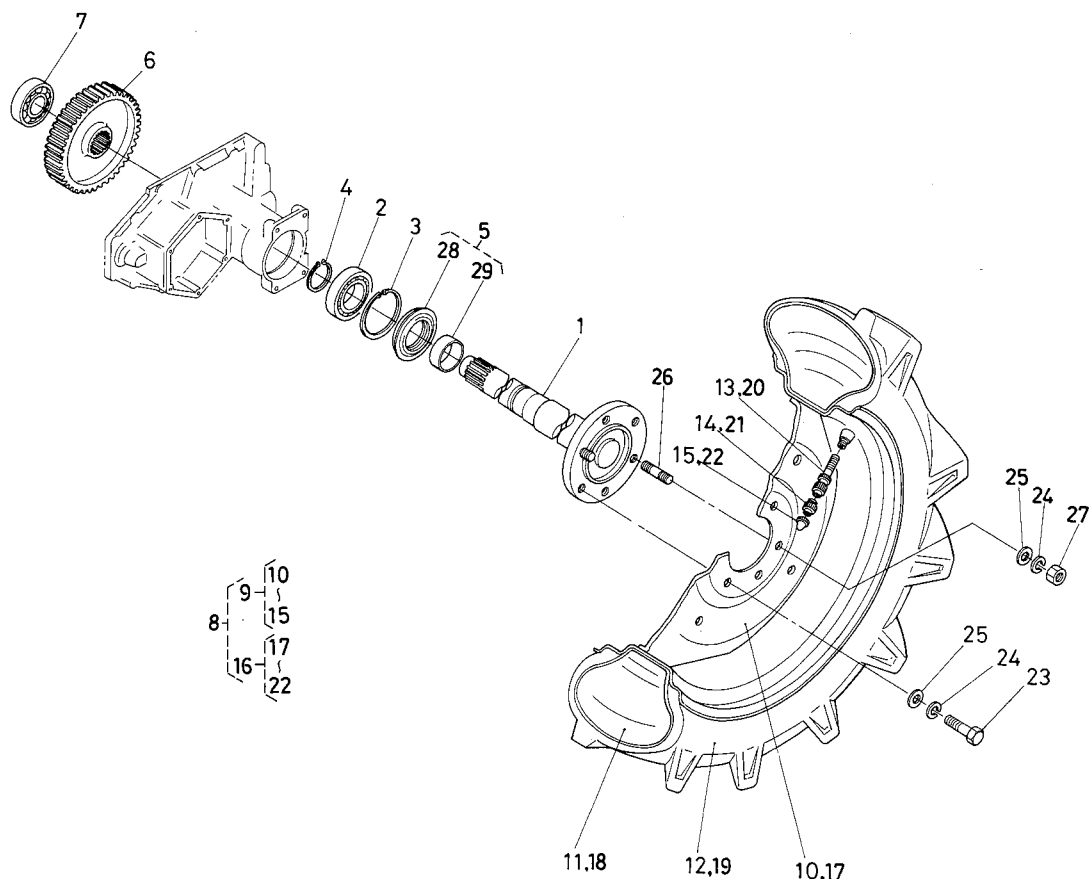

| 図番 | コード No.      | 部品名称             | 数量 | 互換性 | 備考                     |
|----|--------------|------------------|----|-----|------------------------|
| 1  | 67111-1711-0 | コウシャジク           | 2  |     |                        |
| 2  | 08101-06210  | ボール ベアリング        | 2  |     | (6210)                 |
| 3  | 04611-00900  | アナ サークリップ        | 2  |     |                        |
| 4  | 04612-00500  | ジク サークリップ        | 2  |     |                        |
| 5  | 67111-1713-0 | オイル シール アッシ      | 2  |     | ⑳, ㉑                   |
| 6  | 67111-1714-0 | 60 ギヤー           | 2  | ✳   | DT#10230まで             |
|    | 67111-1714-2 | 60 ギヤー           | 2  |     | ST#10001~<br>DT#10231~ |
| 7  | 08101-06307  | ボール ベアリング        | 2  |     | (6307)                 |
| 8  | 96018-2001-0 | コウリン タイヤ サユウ アッシ | 1  |     | (8.3-8-22)ハイラグ         |
| 9  | 96018-2010-0 | コウリン タイヤ ヒダリ アッシ | 1  |     |                        |
| 10 | 96018-2011-0 | ホイール             | 1  |     |                        |
| 11 | 96018-2012-0 | チューブ             | 1  |     |                        |
| 12 | 96018-2013-0 | タイヤ              | 1  |     |                        |
| 13 | 32150-2770-0 | バルブ カンピ (ムシ)     | 1  |     |                        |
| 14 | 32270-1165-0 | バルブ              | 1  |     |                        |
| 15 | 32270-1169-0 | バルブ キャップ         | 1  |     |                        |
| 16 | 96018-2020-0 | コウリン タイヤ ミギ アッシ  | 1  |     |                        |
| 17 | 96018-2011-0 | ホイール             | 1  |     |                        |
| 18 | 96018-2012-0 | チューブ             | 1  |     |                        |
| 19 | 96018-2013-0 | タイヤ              | 1  |     |                        |
| 20 | 32150-2770-0 | バルブ カンピ (ムシ)     | 1  |     |                        |

## 12. 後車軸, 後輪関係 REAR AXLE, REAR WHEEL

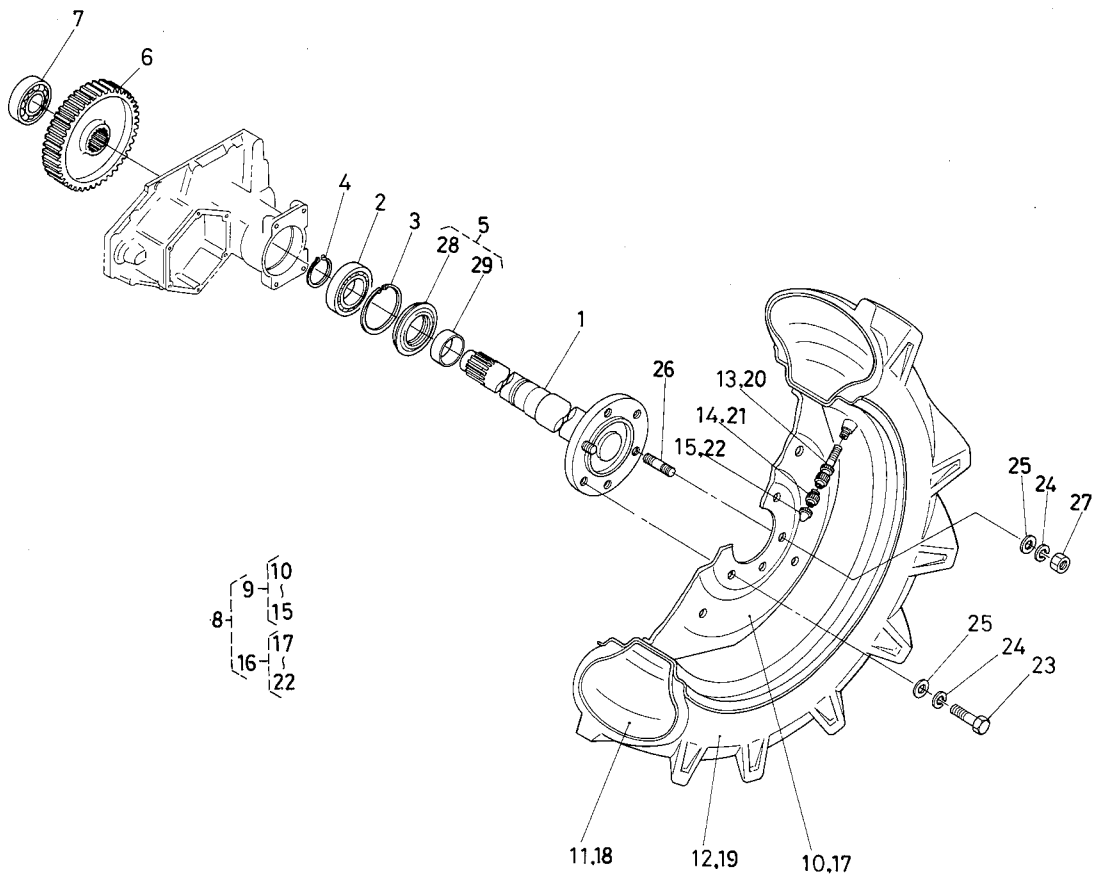

| 図番 | コード No.      | 部品名称     | 数量 | 互換性 | 備考       |
|----|--------------|----------|----|-----|----------|
| 21 | 32270-1165-0 | バルブ      | 1  |     |          |
| 22 | 32270-1169-0 | バルブ キャップ | 1  |     |          |
| 23 | 01073-51635  | ボルト      | 8  |     |          |
| 24 | 04512-50160  | バネ ザガネ   | 12 |     |          |
| 25 | 04011-50160  | ヒラ ザガネ   | 12 |     |          |
| 26 | 67111-1742-0 | スタッド     | 4  | ↔   | M16×P1.5 |
|    | 01517-51632  | スタッド     | 4  |     |          |
| 27 | 02076-50160  | ナット      | 4  |     |          |
| 28 | 67111-1715-0 | オイル シール  | 2  |     |          |
| 29 | 67111-1716-0 | スリーブ     | 2  |     |          |
|    |              |          |    |     |          |
|    |              |          |    |     |          |
|    |              |          |    |     |          |
|    |              |          |    |     |          |
|    |              |          |    |     |          |
|    |              |          |    |     |          |
|    |              |          |    |     |          |
|    |              |          |    |     |          |
|    |              |          |    |     |          |
|    |              |          |    |     |          |
|    |              |          |    |     |          |
|    |              |          |    |     |          |

### 13. 主変速関係 MAIN SPEED CHANGE

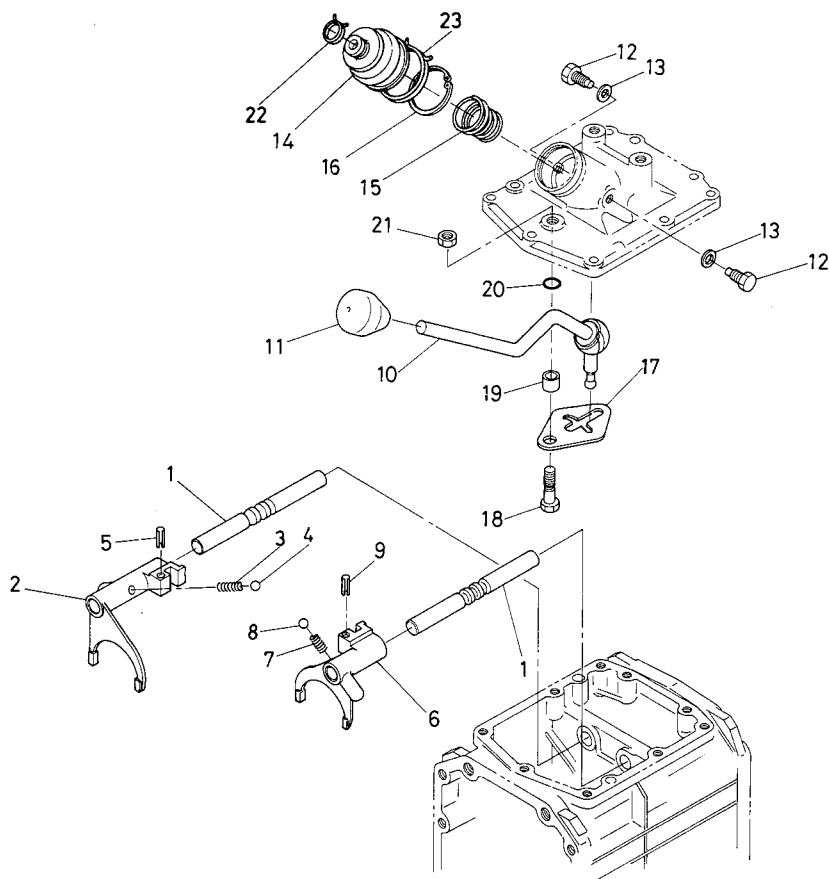

| 図番 | コード No.      | 部品名称            | 数量 | 互換性 | 備考 |
|----|--------------|-----------------|----|-----|----|
| 1  | 67111-1811-0 | シュヘンソク フォーク ジク  | 2  |     |    |
| 2  | 67111-1812-0 | 1-バック シフト フォーク  | 1  |     |    |
| 3  | 62231-1853-0 | ヘンソク コテイ スプリング  | 1  |     |    |
| 4  | 07715-01605  | ボール             | 1  |     |    |
| 5  | 05411-00520  | スプリング ピン        | 1  |     |    |
| 6  | 67111-1815-0 | 2-3ソク シフト フォーク  | 1  |     |    |
| 7  | 62061-1826-0 | ボールストoppa スプリング | 1  | ↔   |    |
|    | 62231-1853-0 | ヘンソク コテイ スプリング  | 1  |     |    |
| 8  | 07715-01605  | ボール             | 1  |     |    |
| 9  | 05411-00520  | スプリング ピン        | 1  |     |    |
| 10 | 67111-1817-0 | シュヘンソク レバー      | 1  |     |    |
| 11 | 66711-4231-0 | レバー グリップ        | 1  |     |    |
| 12 | 66515-1824-0 | ロッド ガイド ピン      | 2  |     |    |
| 13 | 04714-00080  | パッキン            | 2  | ↔   |    |
|    | 67111-1821-0 | パッキン            | 2  |     |    |
| 14 | 67111-1822-0 | シュヘンソク カバー      | 1  |     |    |
| 15 | 66591-1843-0 | シュヘンソク レバー バネ   | 1  |     |    |
| 16 | 04611-00380  | アナ サークリップ       | 1  |     |    |
| 17 | 67111-1824-0 | ケンセイ イタ         | 1  |     |    |
| 18 | 67111-1825-0 | ケンセイ イタ トメ ボルト  | 1  |     |    |
| 19 | 67111-1826-0 | カラー             | 1  |     |    |

13. 主変速関係 MAIN SPEED CHANGE

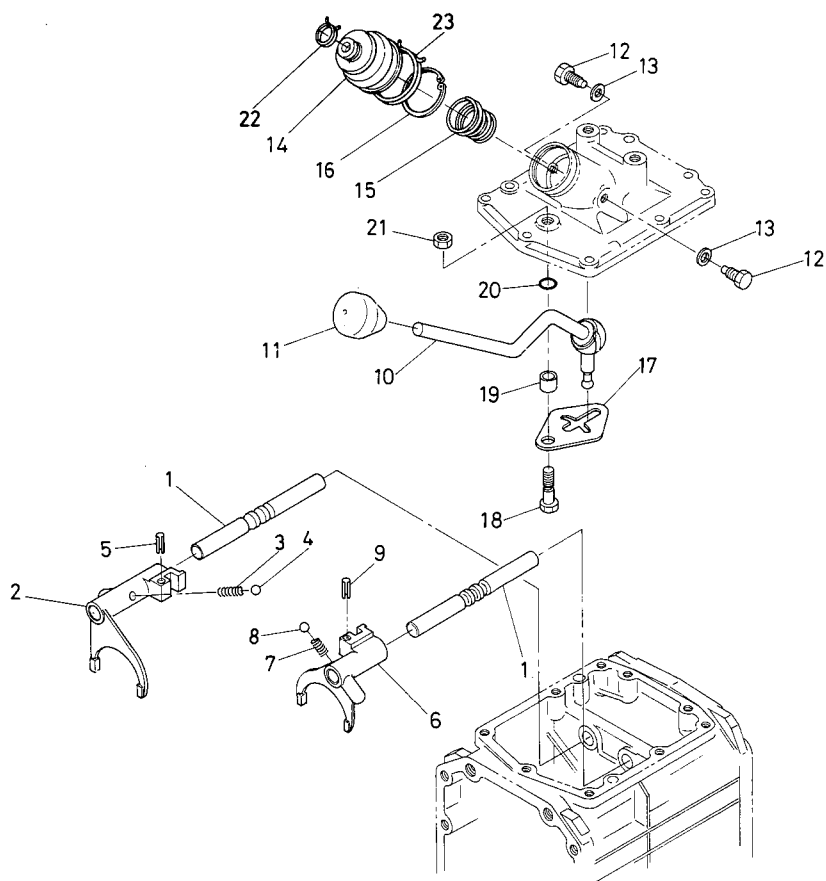

| 図番 | コード No.      | 部品名称  | 数量 | 互換性 | 備考 |
|----|--------------|-------|----|-----|----|
| 20 | 04811-00080  | O リング | 1  |     |    |
| 21 | 02112-50100  | ナット   | 1  |     |    |
| 22 | 67111-1827-0 | バンド 1 | 1  |     |    |
| 23 | 67111-1828-0 | バンド 2 | 1  |     |    |
|    |              |       |    |     |    |
|    |              |       |    |     |    |
|    |              |       |    |     |    |
|    |              |       |    |     |    |
|    |              |       |    |     |    |
|    |              |       |    |     |    |
|    |              |       |    |     |    |
|    |              |       |    |     |    |
|    |              |       |    |     |    |
|    |              |       |    |     |    |
|    |              |       |    |     |    |
|    |              |       |    |     |    |
|    |              |       |    |     |    |
|    |              |       |    |     |    |
|    |              |       |    |     |    |

# 14. 変速フォーク関係 SPEED CHANGE FORK

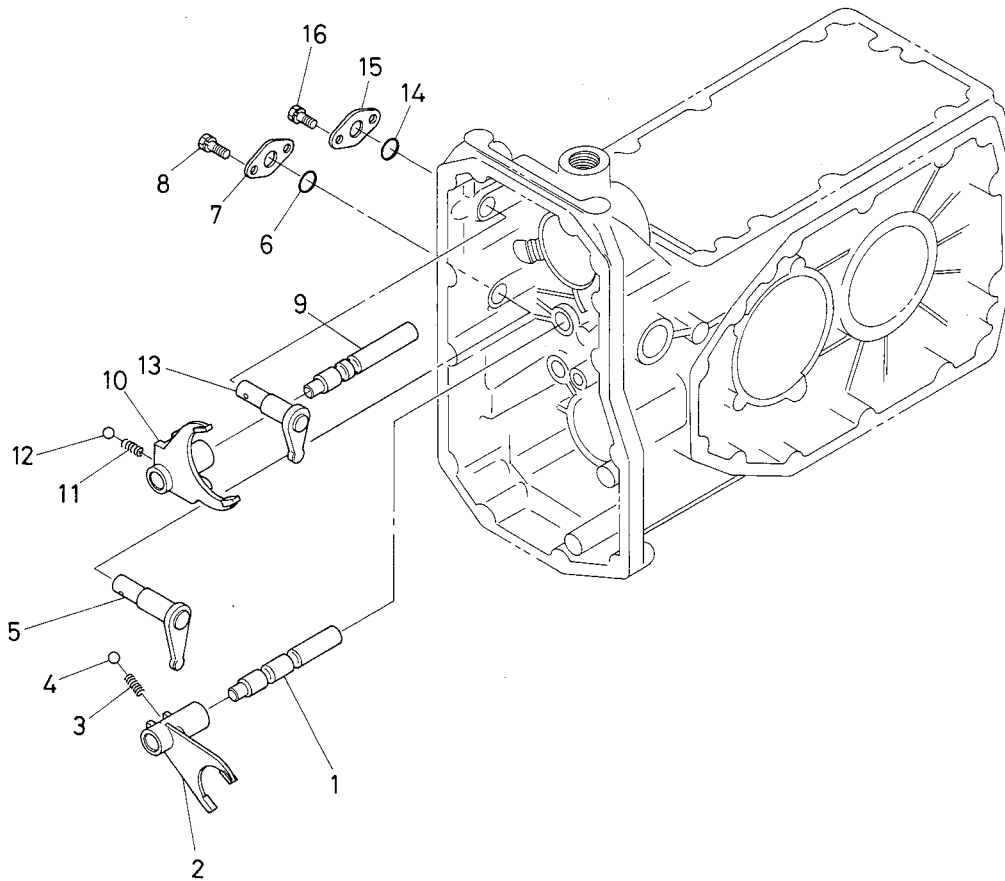

| 図番 | コード No.      | 部品名称              | 数量 | 互換性 | 備考 |
|----|--------------|-------------------|----|-----|----|
| 1  | 67111-1831-0 | フクヘンソク フォーク ジク    | 1  |     |    |
| 2  | 67111-1832-0 | フクヘンソク シフト フォーク   | 1  |     |    |
| 3  | 62231-1853-0 | ヘンソク コテイ スプリング    | 1  |     |    |
| 4  | 07715-01605  | ボール               | 1  |     |    |
| 5  | 67111-1833-0 | フクヘンソク アーム        | 1  |     |    |
| 6  | 04811-00160  | O リング             | 1  |     |    |
| 7  | 66591-1818-0 | フォーク ロッド オサエ イタ 1 | 1  |     |    |
| 8  | 01202-50614  | ボルト               | 2  |     |    |
| 9  | 67111-1836-0 | チョウテイソク フォーク ジク   | 1  |     |    |
| 10 | 67111-1837-0 | チョウテイソク シフト フォーク  | 1  |     |    |
| 11 | 62231-1853-0 | ヘンソク コテイ スプリング    | 1  |     |    |
| 12 | 07715-01605  | ボール               | 1  |     |    |
| 13 | 67111-1838-0 | チョウテイソク アーム       | 1  |     |    |
| 14 | 04811-00160  | O リング             | 1  |     |    |
| 15 | 66591-1818-0 | フォーク ロッド オサエ イタ 1 | 1  |     |    |
| 16 | 01202-50614  | ボルト               | 2  |     |    |
|    |              |                   |    |     |    |
|    |              |                   |    |     |    |
|    |              |                   |    |     |    |
|    |              |                   |    |     |    |

# 15. 前輪駆動フォーク関係 FRONT DRIVE FORK

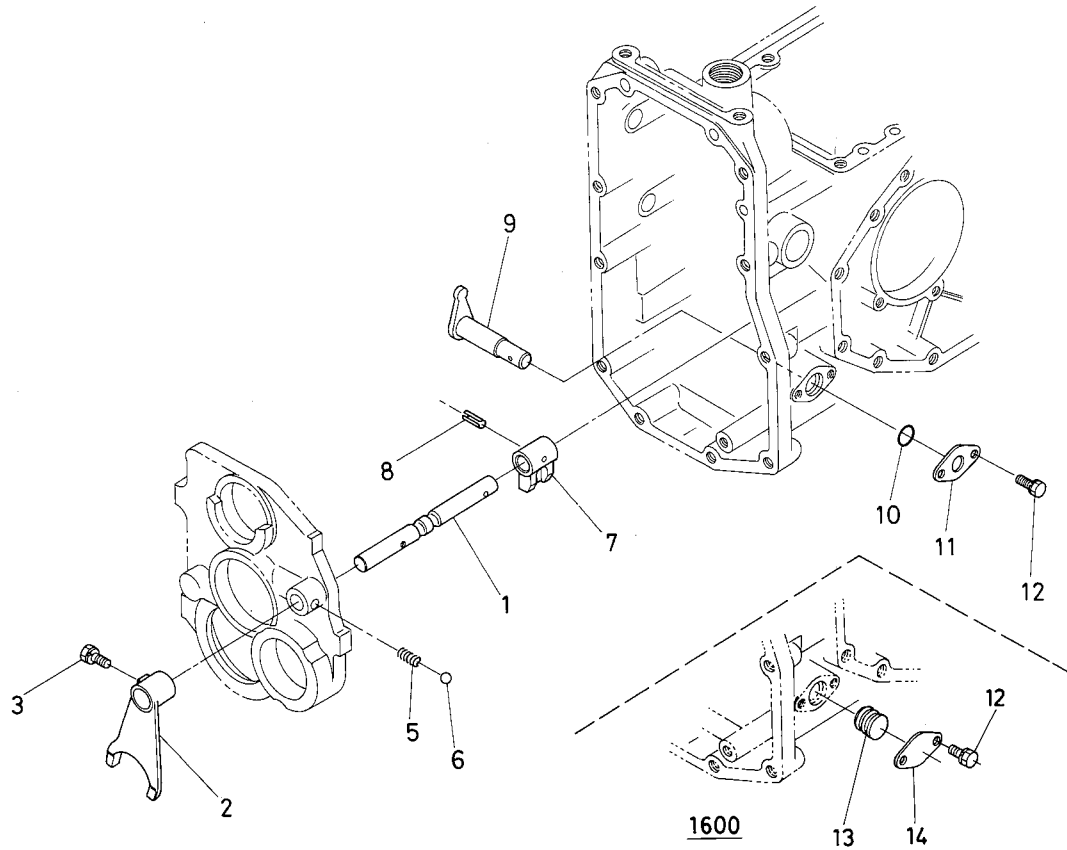

| 図番 | コード No.      | 部品名称              | 数量 | 互換性 | 備考                   |
|----|--------------|-------------------|----|-----|----------------------|
| 1  | 67121-1851-0 | ゼンリンクドウ フォーク ジク   | 1  |     | ワイヤ 廃止(図欠)<br>1600DT |
| 2  | 67121-1852-0 | ゼンリンクドウ シフト フォーク  | 1  |     |                      |
| 3  | 01023-50616  | ボルト               | 1  |     |                      |
| 4  | 07811-11010  | ワイヤ               | 1  |     |                      |
| 5  | 62231-1853-0 | ヘンソク コテイ スプリング    | 1  |     |                      |
| 6  | 07715-01605  | ボール               | 1  |     |                      |
| 7  | 67121-1853-0 | ゼンリンクドウ シフト       | 1  |     |                      |
| 8  | 05411-00422  | スプリング ピン          | 1  |     |                      |
| 9  | 67121-1854-0 | ゼンリンクドウ アーム       | 1  |     |                      |
| 10 | 04811-00160  | O リング             | 1  |     |                      |
| 11 | 66591-1818-0 | フォーク ロッド オサエ イタ 1 | 1  |     |                      |
| 12 | 01202-50614  | ボルト               | 2  |     | 1600                 |
| 13 | 66581-1812-0 | メクラセン             | 1  |     |                      |
| 14 | 66581-1813-0 | メクラセン オサエイタ       | 1  |     |                      |
|    |              |                   |    |     |                      |
|    |              |                   |    |     |                      |
|    |              |                   |    |     |                      |
|    |              |                   |    |     |                      |
|    |              |                   |    |     |                      |
|    |              |                   |    |     |                      |

# 16. 爪変速フォーク関係 ROTARY SPEED CHANGE FORK

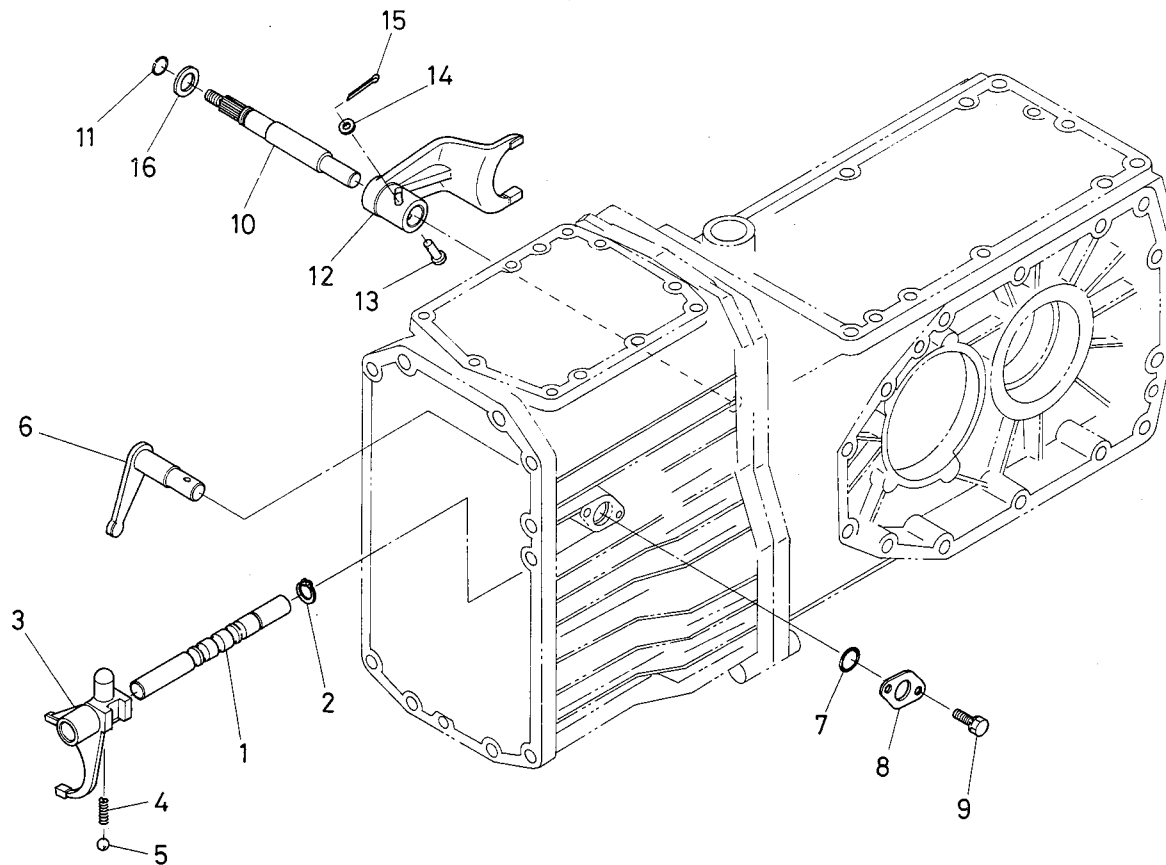

| 図番 | コード No.      | 部品名称              | 数量 | 互換性 | 備考     |
|----|--------------|-------------------|----|-----|--------|
| 1  | 67111-1861-0 | ツメヘンソク フォーク ジク    | 1  |     |        |
| 2  | 04612-00140  | ジク サークリップ         | 1  |     |        |
| 3  | 67111-1862-0 | ツメヘンソク シフト フォーク   | 1  |     |        |
| 4  | 62231-1853-0 | ヘンソク コテイ スプリング    | 1  |     |        |
| 5  | 07715-01605  | ボール               | 1  |     |        |
| 6  | 67111-1867-0 | ツメヘンソク アーム        | 1  |     |        |
| 7  | 04811-00160  | O リング             | 1  |     |        |
| 8  | 66591-1818-0 | フォーク ロッド オサエ イタ 1 | 1  |     |        |
| 9  | 01202-50614  | ボルト               | 2  |     |        |
| 10 | 67111-1911-0 | デフ ロック フォーク ジク    | 1  | ↔   | 旧品使用不可 |
|    | 67111-1911-2 | デフ ロック フォーク ジク    | 1  |     |        |
| 11 | 04811-06100  | O リング             | 1  |     |        |
| 12 | 67111-1913-0 | デフ ロック シフト フォーク   | 1  | ↔   | 旧品使用不可 |
|    | 67111-1913-2 | デフ ロック シフト フォーク   | 1  |     |        |
| 13 | 67111-1914-0 | アタマ ツキ ピン         | 1  |     |        |
| 14 | 04013-50060  | ヒラ ザガネ            | 1  |     |        |
| 15 | 05511-51610  | ワリ ピン             | 1  |     |        |
| 16 | 67111-1916-0 | カラー               | 1  |     |        |
|    |              |                   |    |     |        |
|    |              |                   |    |     |        |
|    |              |                   |    |     |        |



# 17. ブレーキ関係 BRAKE

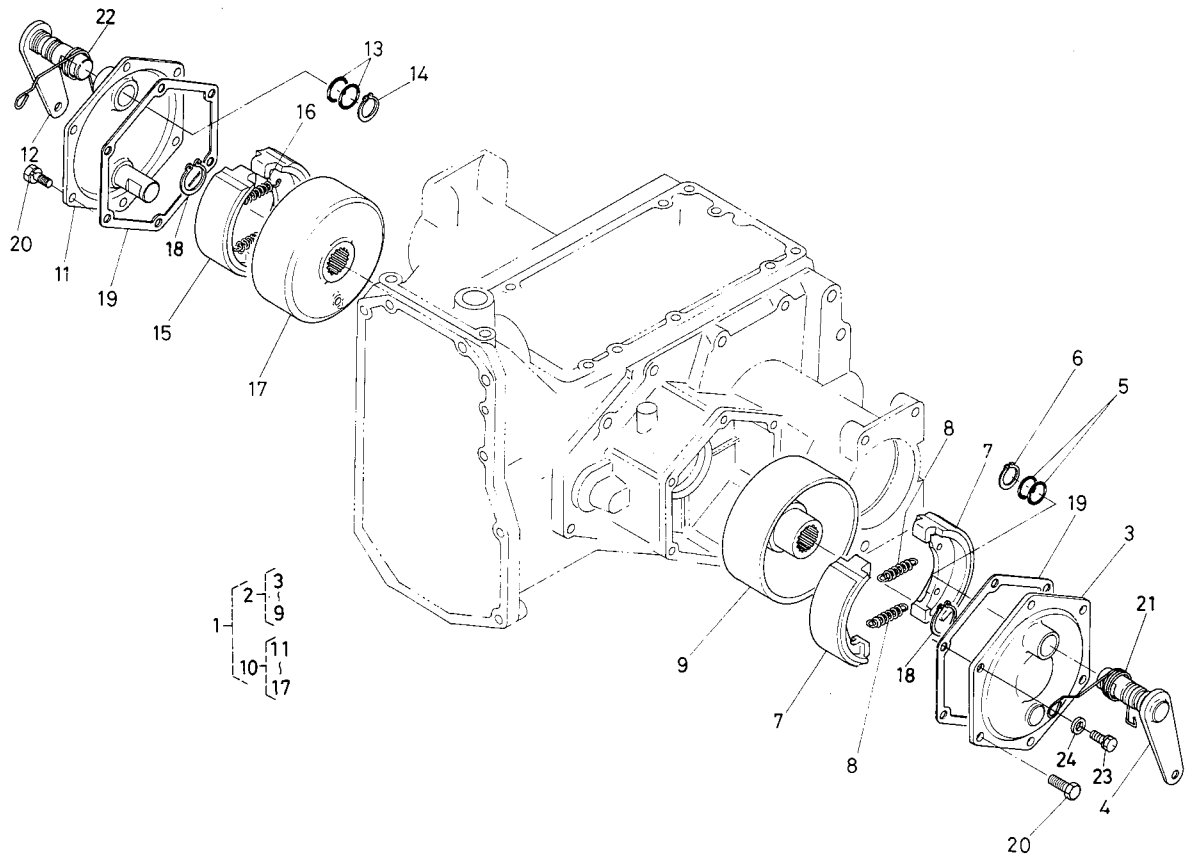

| 図番 | コード No.      | 部品名称         | 数量 | 互換性 | 備考                  |
|----|--------------|--------------|----|-----|---------------------|
| 1  | 67111-2210-0 | ブレーキ サユウ アッシ | 1  | *   | ②~⑰B1600DT #10230まで |
|    | 67111-2210-3 | ブレーキ サユウ アッシ | 1  |     | ②~⑰B1600DT #10231 ~ |
| 2  | 67111-2230-0 | ブレーキ ヒダリ アッシ | 1  | *   | ③~⑨B1600DT #10230まで |
|    | 67111-2230-3 | ブレーキ ヒダリ アッシ | 1  |     | ③~⑨B1600DT #10231 ~ |
| 3  | 67111-2231-0 | ブレーキ カバー     | 1  |     |                     |
| 4  | 67111-2232-0 | ブレーキ カム ヒダリ  | 1  |     |                     |
| 5  | 04811-05180  | 0 リング        | 2  |     |                     |
| 6  | 04612-00220  | ジク サークリップ    | 1  |     |                     |
| 7  | 67111-2235-0 | ブレーキ シュー     | 2  |     |                     |
| 8  | 67111-2237-0 | リターン スプリング   | 2  |     |                     |
| 9  | 67111-2238-0 | ブレーキ ドラム     | 1  | *   | B1600DT #10230まで    |
|    | 67111-2238-2 | ブレーキ ドラム     | 1  |     | B1600DT #10231~     |
| 10 | 67111-2240-0 | ブレーキ ミギ アッシ  | 1  | *   | ⑪~⑰B1600DT #10230まで |
|    | 67111-2240-3 | ブレーキ ミギ アッシ  | 1  |     | ⑪~⑰B1600DT #10231~  |
| 11 | 67111-2231-0 | ブレーキ カバー     | 1  |     |                     |
| 12 | 67111-2242-0 | ブレーキ カム ミギ   | 1  |     |                     |
| 13 | 04811-05180  | 0 リング        | 2  |     |                     |
| 14 | 04612-00220  | ジク サークリップ    | 1  |     |                     |
| 15 | 67111-2235-0 | ブレーキ シュー     | 2  |     |                     |
| 16 | 67111-2237-0 | リターン スプリング   | 2  |     |                     |

# 17. ブレーキ関係 BRAKE

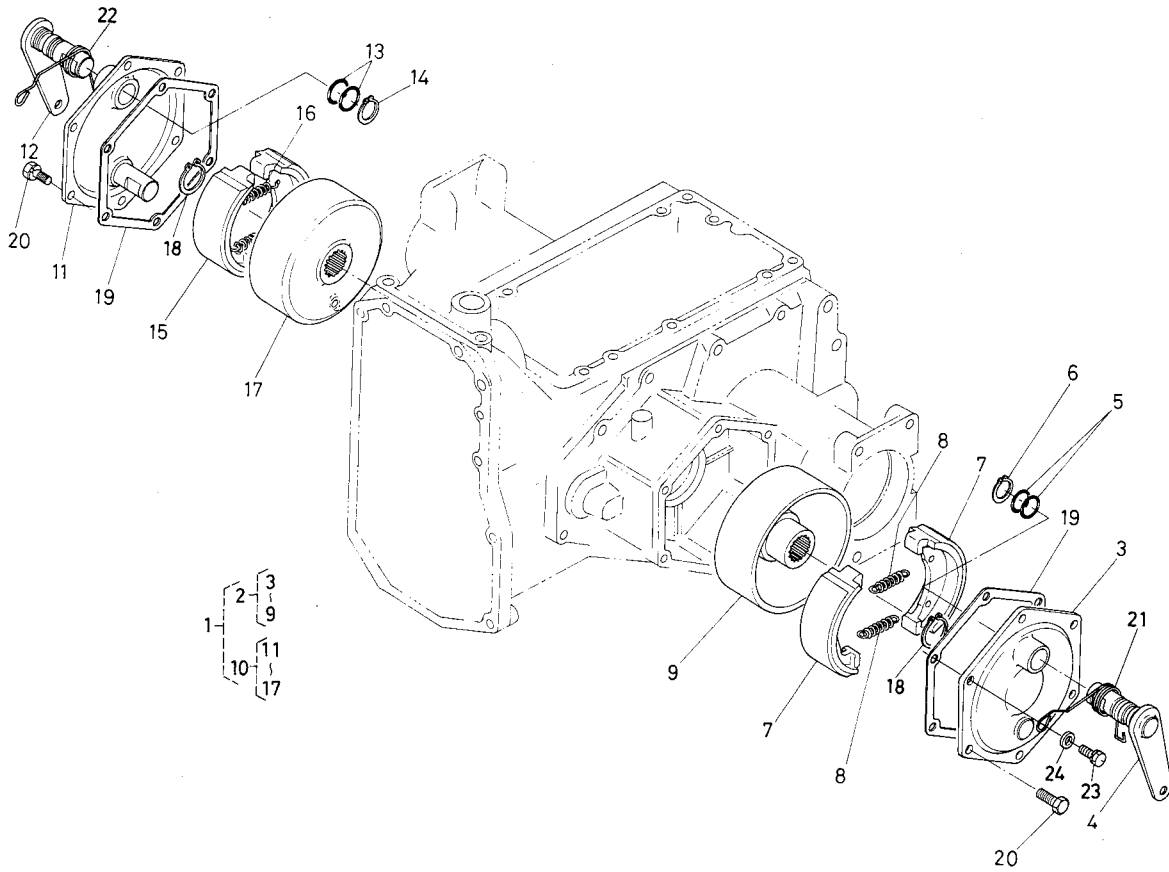

| 図番 | コード No.      | 部品名称              | 数量 | 互換性 | 備考               |
|----|--------------|-------------------|----|-----|------------------|
| 17 | 67111-2238-0 | ブレーキ ドラム          | 1  | ☒*  | B1600DT #10230まで |
|    | 67111-2238-2 | ブレーキ ドラム          | 1  |     | B1600DT #10231~  |
| 18 | 04612-00300  | ジク サークリップ         | 2  |     |                  |
| 19 | 67111-2261-0 | パッキン              | 2  |     |                  |
| 20 | 01120-50822  | ボルト               | 12 | ☒   |                  |
|    | 01120-50816  | ボルト               | 10 |     |                  |
| 21 | 67111-2239-0 | ブレーキ モドシスプリング ヒダリ | 1  |     |                  |
| 22 | 67111-2249-0 | ブレーキ モドシスプリング ミギ  | 1  |     |                  |
| 23 | 01120-50820  | ボルト               | 2  |     |                  |
| 24 | 04013-50080  | ヒラ ザガネ            | 2  |     |                  |
|    |              |                   |    |     |                  |
|    |              |                   |    |     |                  |
|    |              |                   |    |     |                  |
|    |              |                   |    |     |                  |
|    |              |                   |    |     |                  |
|    |              |                   |    |     |                  |
|    |              |                   |    |     |                  |
|    |              |                   |    |     |                  |
|    |              |                   |    |     |                  |
|    |              |                   |    |     |                  |

# 18. 上部カバー関係 CASE COVER

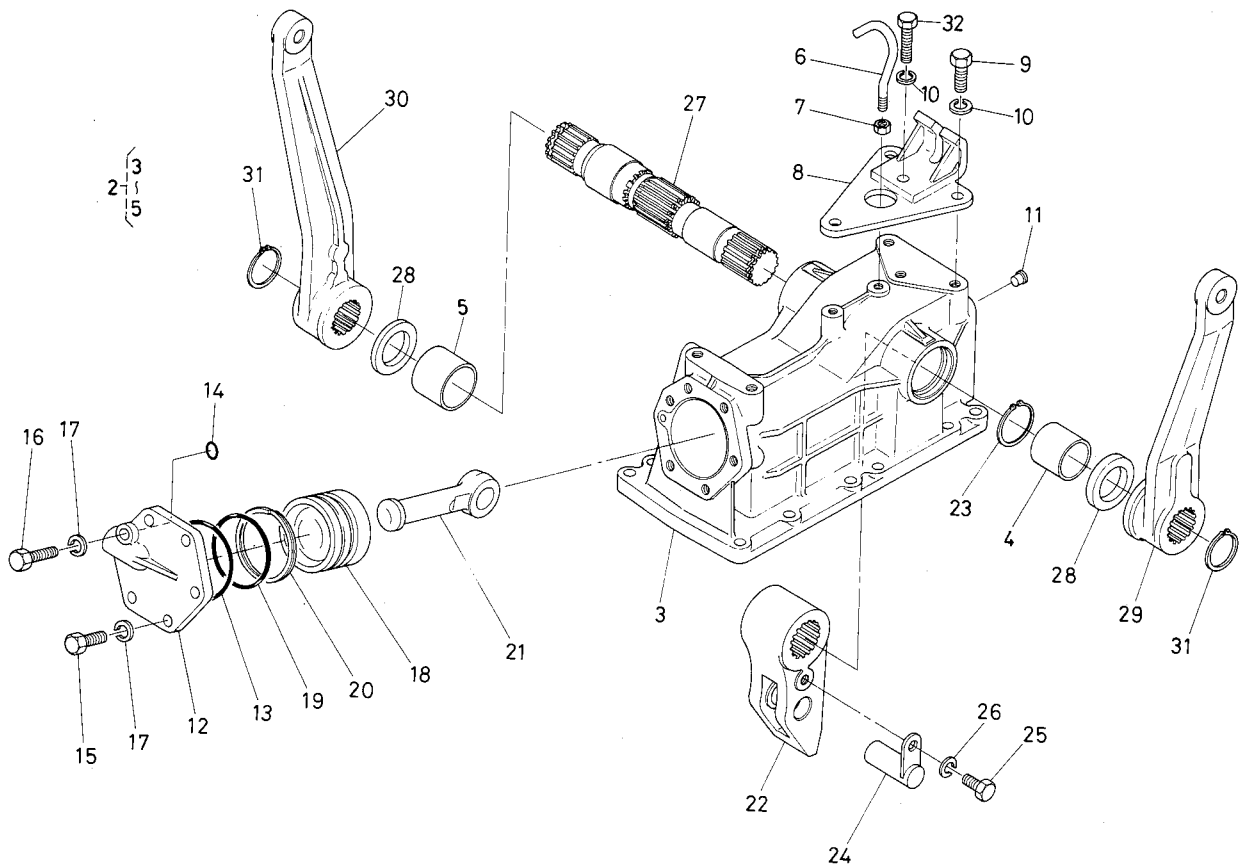

| 図番 | コード No.      | 部品名称             | 数量 | 互換性 | 備考                       |
|----|--------------|------------------|----|-----|--------------------------|
| 1  | 67111-3620-0 | ジョウブ カバー ウシロ アッシ | 1  |     |                          |
| 2  | 67111-3630-0 | ジョウブ カバー ウシロ コンブ | 1  |     | ③~⑤                      |
| 3  | 67111-3631-0 | ジョウブ カバー ウシロ     | 1  |     |                          |
| 4  | 67111-3632-0 | ブッシュ             | 1  |     |                          |
| 5  | 67111-3633-0 | ブッシュ             | 1  |     |                          |
| 6  | 67111-3635-0 | ブレザー. パイプ        | 1  |     |                          |
| 7  | 02114-50080  | ナット              | 1  |     |                          |
| 8  | 67111-3637-0 | チェーンブラケット        | 1  |     |                          |
| 9  | 01120-51025  | ボルト              | 3  |     | ザガネツキM10×P1.25×25        |
| 10 | 04512-50100  | バネ ザガネ           | 4  |     | 廃止(ザガネツキボルトに変更)          |
| 11 | 66591-5439-0 | メクラセン 3          | 6  |     |                          |
| 12 | 67111-3661-0 | シリンダ キャップ        | 1  |     |                          |
| 13 | 04811-50650  | 0 リング            | 1  |     |                          |
| 14 | 04811-00080  | 0 リング            | 1  |     |                          |
| 15 | 01153-51030  | ボルト              | 5  |     |                          |
| 16 | 01153-51035  | ボルト              | 1  |     |                          |
| 17 | 04512-50100  | バネ ザガネ           | 6  |     |                          |
| 18 | 67111-3671-0 | ユアツ ピストン         | 1  | ┌*  | ST#13635まで<br>DT#25813まで |
|    | 67111-3671-2 | ユアツ ピストン         | 1  |     | ST#13636~<br>DT#25814~   |
| 19 | 04811-00600  | 0 リング            | 1  |     |                          |
| 20 | 67111-3672-0 | バック アップ リング      | 1  |     |                          |

# 18. 上部カバー関係 CASE COVER

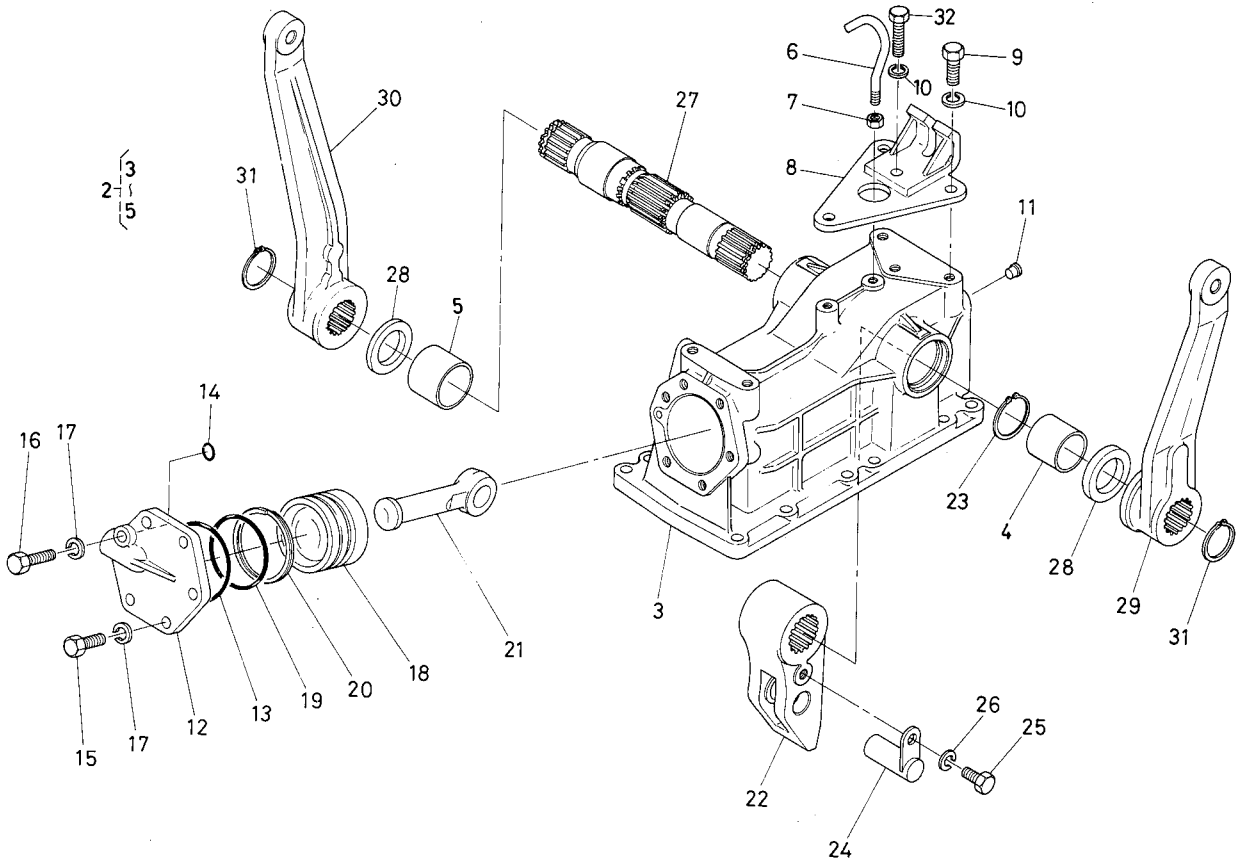

| 図番 | コード No.      | 部品名称          | 数量 | 互換性 | 備考                       |
|----|--------------|---------------|----|-----|--------------------------|
| 21 | 37150-3732-0 | エアツロッド        | 1  |     |                          |
| 22 | 67111-3675-0 | エアツ アーム       | 1  | *   | ST#13635まで<br>DT#25813まで |
|    | 67111-3675-2 | エアツ アーム       | 1  |     | ST#13636~<br>DT#25814~   |
| 23 | 04612-00380  | ジク サークリップ     | 1  |     |                          |
| 24 | 34150-3734-0 | セット ピン        | 1  |     |                          |
| 25 | 01123-51020  | ボルト           | 1  |     |                          |
| 26 | 04512-50100  | バネ ザガネ        | 1  |     | 廃止(ザガネツキボルトに変更)          |
| 27 | 67111-3681-0 | エアツ アーム ジク    | 1  |     |                          |
| 28 | 09230-35525  | オイル シール       | 2  |     |                          |
| 29 | 67111-3683-0 | ショウコウ アーム ヒダリ | 1  |     |                          |
| 30 | 67111-3684-0 | ショウコウ アーム ミギ  | 1  |     |                          |
| 31 | 04612-00350  | ジク サークリップ     | 2  |     |                          |
| 32 | 67111-3620-0 | ボルト           | 1  |     |                          |
|    |              |               |    |     |                          |
|    |              |               |    |     |                          |
|    |              |               |    |     |                          |
|    |              |               |    |     |                          |
|    |              |               |    |     |                          |
|    |              |               |    |     |                          |
|    |              |               |    |     |                          |
|    |              |               |    |     |                          |

# 19. コントロールバルブ関係 CONTROL VALVE

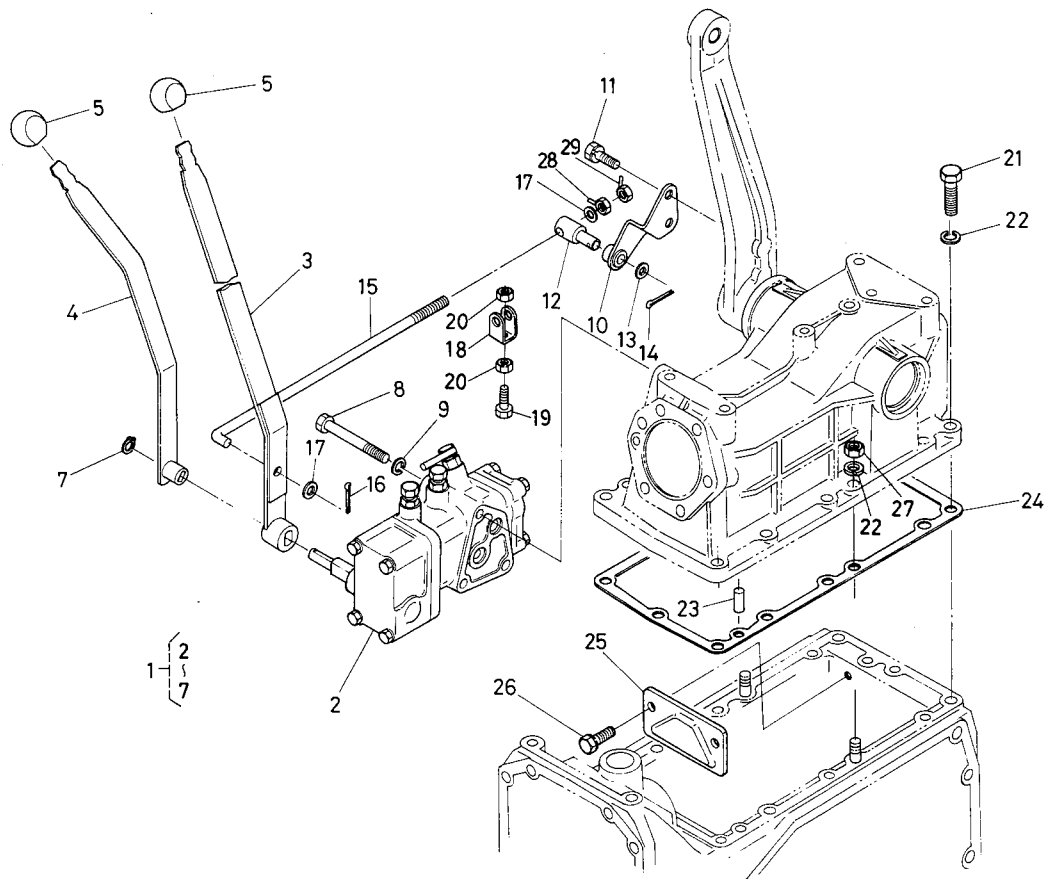

| 図番 | コード No.      | 部品名称               | 数量 | 互換性 | 備考           |
|----|--------------|--------------------|----|-----|--------------|
| 1  | 67111-3720-0 | コントロール バルブアッシ      | 1  |     | ②~⑦          |
| 2  | 67111-3730-0 | コントロール バルブホンタイ アッシ | 1  |     |              |
| 3  | 67111-3741-0 | コントロールレバー          | 1  |     |              |
| 4  | 67111-3745-0 | コウシン チョウセツ レバー     | 1  |     |              |
| 5  | 66611-4324-0 | レバー グリップ           | 2  |     |              |
| 6  |              |                    |    |     |              |
| 7  | 04612-50100  | ジク サークリップ          | 1  |     |              |
| 8  | 01150-50880  | ボルト                | 3  |     |              |
| 9  | 04512-50080  | バネ ザガネ             | 3  |     |              |
| 10 | 67111-3751-0 | ケンセイカナグ ウケ         | 1  |     |              |
| 11 | 01120-50816  | ボルト                | 2  |     |              |
| 12 | 66591-3654-0 | ケンセイシテン ジク         | 1  |     |              |
| 13 | 04011-50100  | ヒラ ザガネ             | 1  |     |              |
| 14 | 05511-50318  | ワリ ピン              | 1  |     |              |
| 15 | 67111-3752-0 | ケンセイロッド            | 1  |     |              |
| 16 | 05511-50215  | ワリ ピン              | 1  |     |              |
| 17 | 04013-50080  | ヒラ ザガネ             | 2  |     |              |
| 18 | 66611-3632-0 | センセイ カナグ           | 1  |     |              |
| 19 | 01150-50825  | ボルト                | 1  |     |              |
| 20 | 02112-50080  | ナット                | 2  |     | 数量 4 → 2 に変更 |
| 21 | 01150-51035  | ボルト                | 11 |     |              |

# 19. コントロールバルブ関係 CONTROL VALVE

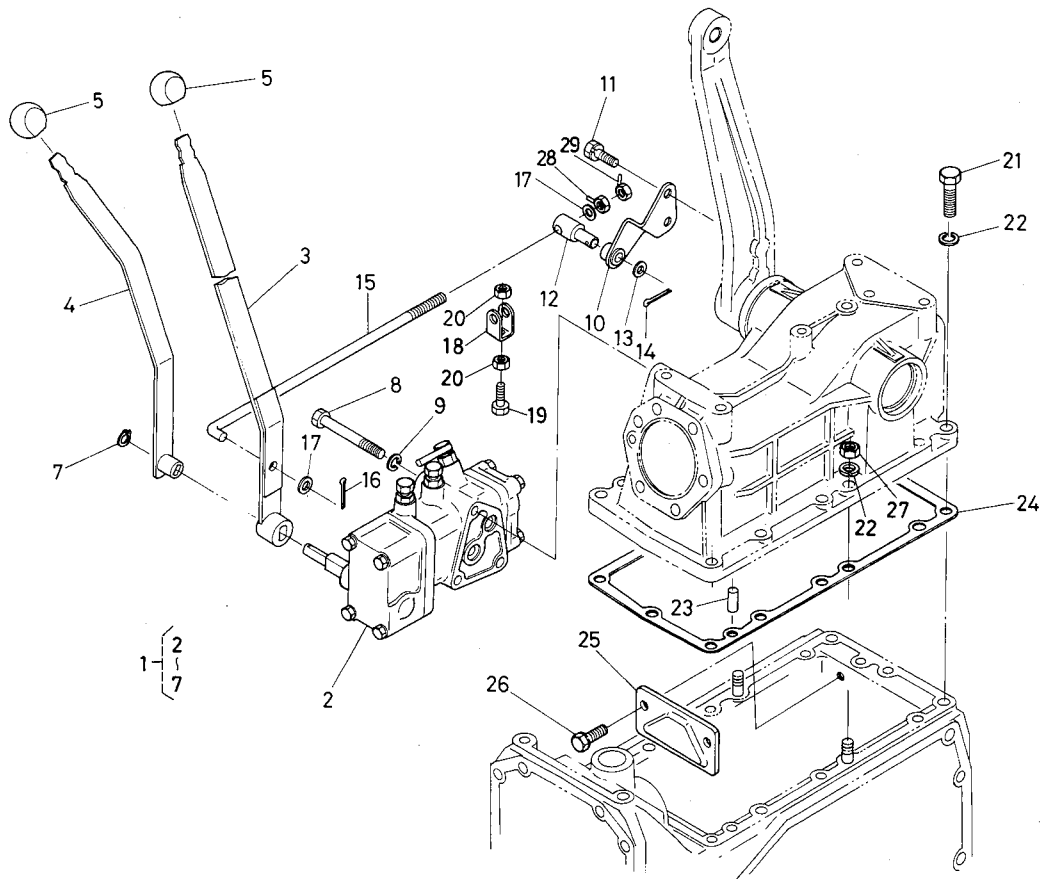

| 図番 | コード No.      | 部品名称         | 数量 | 互換性 | 備考 |
|----|--------------|--------------|----|-----|----|
| 22 | 04512-50100  | バネ ザガネ       | 13 |     |    |
| 23 | 05012-00818  | ヘイコウ ピン      | 2  |     |    |
| 24 | 67111-3622-0 | パッキン         | 1  |     |    |
| 25 | 67111-3691-0 | ユアツ アーム アテイタ | 1  |     |    |
| 26 | 01120-50825  | ボルト          | 1  |     |    |
| 27 | 02118-50100  | ナット          | 2  |     |    |
| 28 | 67111-3754-0 | ナット 1        | 1  |     |    |
| 29 | 67111-3755-0 | ナット 2        | 1  | ↔   |    |
|    | 02810-50080  | チョウナット       | 1  |     |    |
|    |              |              |    |     |    |
|    |              |              |    |     |    |
|    |              |              |    |     |    |
|    |              |              |    |     |    |
|    |              |              |    |     |    |
|    |              |              |    |     |    |
|    |              |              |    |     |    |
|    |              |              |    |     |    |
|    |              |              |    |     |    |
|    |              |              |    |     |    |
|    |              |              |    |     |    |

## 20. コントロールバルブ分解関係 CONTROL VALVE

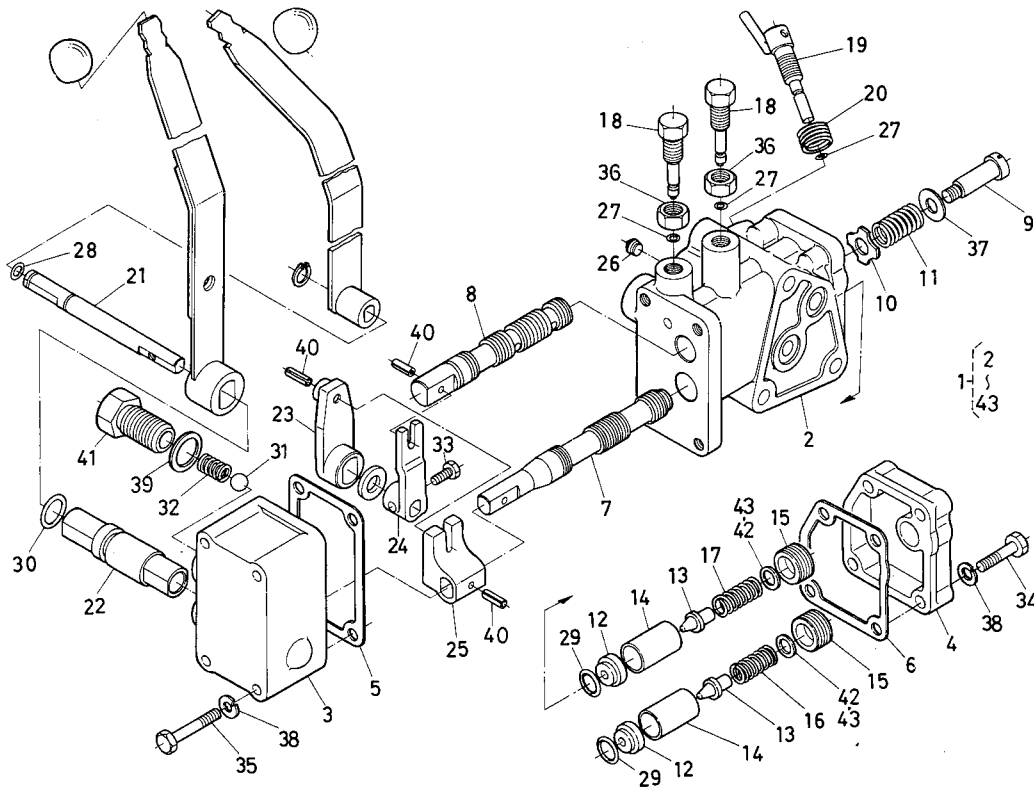

| 図番 | コード No.      | 部品名称               | 数量 | 互換性 | 備考   |
|----|--------------|--------------------|----|-----|------|
| 1  | 67311-3730-0 | コントロールバルブ ホンタイ アッシ | 1  |     | ②~④③ |
| 2  | 67111-3721-0 | バルブ ホンタイ           | 1  |     |      |
| 3  | 67111-3722-0 | バルブ カバー            | 1  |     |      |
| 4  | 67111-3723-0 | リリーフ カバー           | 1  |     |      |
| 5  | 67111-3724-0 | パッキン 1 (バルブカバー)    | 1  |     |      |
| 6  | 67111-3725-0 | パッキン 2 (リリーフカバー)   | 1  |     |      |
| 7  | 67111-3726-0 | スプール 1 (コントロール)    | 1  |     |      |
| 8  | 67111-3727-0 | スプール 2 (コウシンチョウセツ) | 1  |     |      |
| 9  | 67111-3728-0 | トクシュ ボルト           | 1  |     |      |
| 10 | 67111-3729-0 | トクシュ ザガネ           | 1  |     |      |
| 11 | 67111-3731-0 | モドシ バネ             | 1  |     |      |
| 12 | 67111-3732-0 | バルブザ               | 2  |     |      |
| 13 | 67111-3733-0 | ポペット               | 2  |     |      |
| 14 | 67111-3734-0 | カラー                | 2  |     |      |
| 15 | 67111-3735-0 | チョウセイ ネジ           | 2  |     |      |
| 16 | 67311-3736-0 | リリーフバネ 1 (コウアツ)    | 1  |     |      |
| 17 | 67111-3737-0 | リリーフバネ 2 (テイアツ)    | 1  |     |      |
| 18 | 67111-3738-0 | チョウセイ ボルト 1        | 2  |     |      |
| 19 | 67111-3739-0 | チョウセイ ボルト 2        | 1  |     |      |
| 20 | 67111-3742-0 | セット バネ             | 1  |     |      |
| 21 | 67111-3743-0 | ガイド アーム ジク 1       | 1  |     |      |

## 20. コントロールバルブ分解関係 CONTROL VALVE

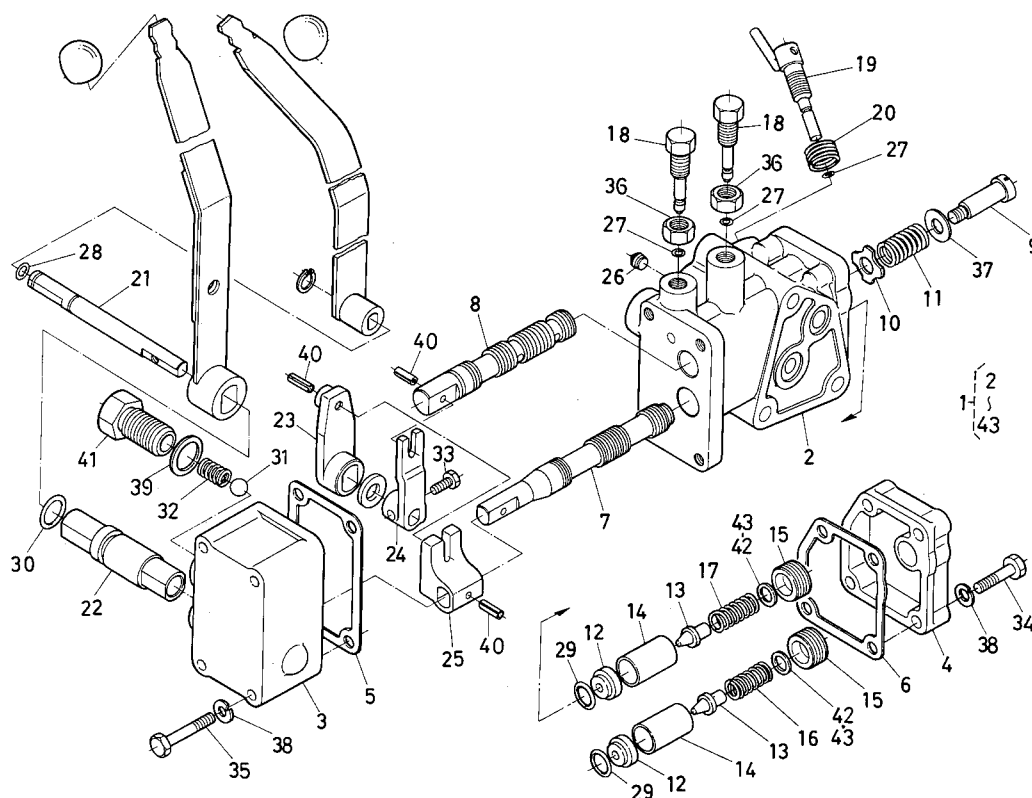

| 図番 | コード No.      | 部品名称            | 数量 | 互換性 | 備考 |
|----|--------------|-----------------|----|-----|----|
| 22 | 67111-3744-0 | ガイド アーム ジク 2    | 1  |     |    |
| 23 | 67111-3746-0 | ガイド アーム 1       | 1  |     |    |
| 24 | 67111-3748-0 | ガイド アーム 2       | 1  |     |    |
| 25 | 67111-3749-0 | スプール アーム        | 1  |     |    |
| 26 | 95007-0014-0 | テーパ ネジ プラグ      | 1  |     |    |
| 27 | 04811-10040  | 0 リング           | 3  |     |    |
| 28 | 04811-10080  | 0 リング           | 1  |     |    |
| 29 | 04811-00120  | 0 リング           | 4  |     |    |
| 30 | 04811-00140  | 0 リング           | 1  |     |    |
| 31 | 07715-00803  | ボール             | 1  |     |    |
| 32 | 67111-3756-0 | シフター バネ         | 1  |     |    |
| 33 | 67111-3757-0 | ボルト             | 1  |     |    |
| 34 | 01050-50628  | ボルト             | 4  |     |    |
| 35 | 01050-50655  | ボルト             | 4  |     |    |
| 36 | 02112-50100  | ナット             | 2  |     |    |
| 37 | 04011-50100  | ヒラ ザガネ          | 3  |     |    |
| 38 | 04512-50060  | バネ ザガネ          | 8  |     |    |
| 39 | 04714-00300  | パッキン            | 1  |     |    |
| 40 | 05411-00518  | スプリング ピン        | 3  |     |    |
| 41 | 66591-3646-0 | ボルト             | 1  |     |    |
| 42 | 67111-3753-0 | リリーフ チョウセイ シム 1 | 1  |     |    |



## 20. コントロールバルブ分解関係 CONTROL VALVE

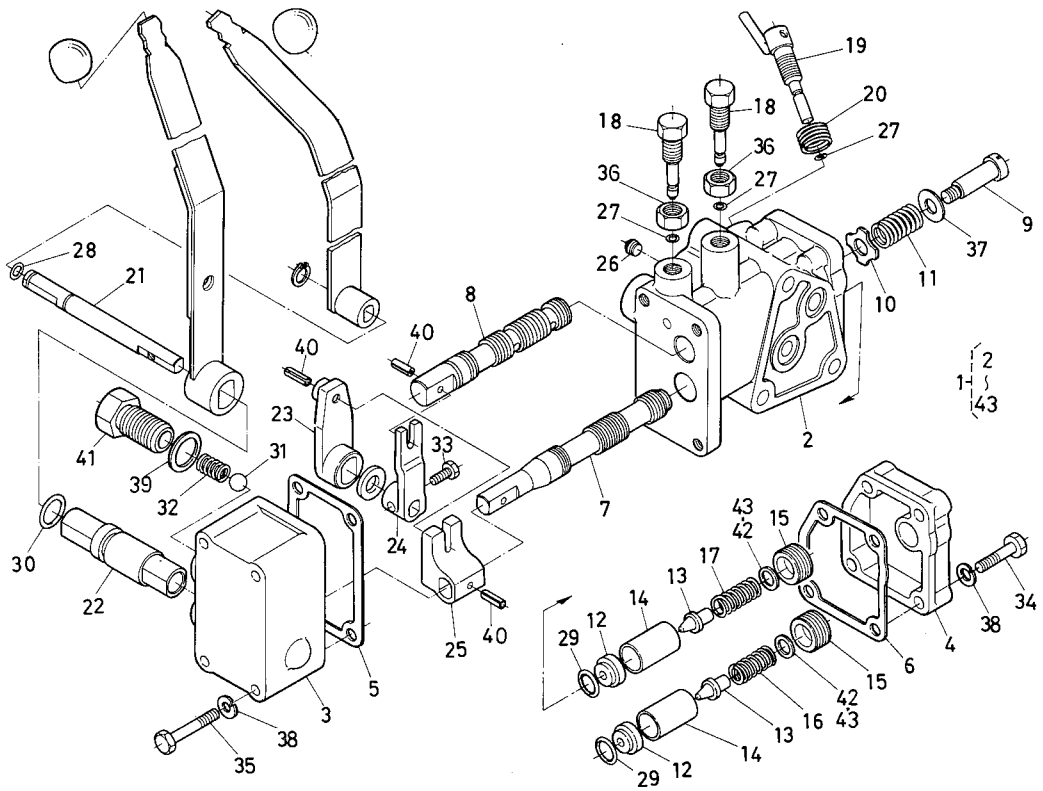

| 図番 | コード No.      | 部品名称            | 数量 | 互換性 | 備考 |
|----|--------------|-----------------|----|-----|----|
| 43 | 67111-3758-0 | リリーフ チョウセイ シム 2 | 1  |     |    |
|    |              |                 |    |     |    |
|    |              |                 |    |     |    |
|    |              |                 |    |     |    |
|    |              |                 |    |     |    |
|    |              |                 |    |     |    |
|    |              |                 |    |     |    |
|    |              |                 |    |     |    |
|    |              |                 |    |     |    |
|    |              |                 |    |     |    |
|    |              |                 |    |     |    |
|    |              |                 |    |     |    |
|    |              |                 |    |     |    |
|    |              |                 |    |     |    |
|    |              |                 |    |     |    |
|    |              |                 |    |     |    |
|    |              |                 |    |     |    |
|    |              |                 |    |     |    |
|    |              |                 |    |     |    |
|    |              |                 |    |     |    |
|    |              |                 |    |     |    |
|    |              |                 |    |     |    |
|    |              |                 |    |     |    |
|    |              |                 |    |     |    |
|    |              |                 |    |     |    |

## 21. 油圧パイプ関係 OIL PRESSURE PIPE

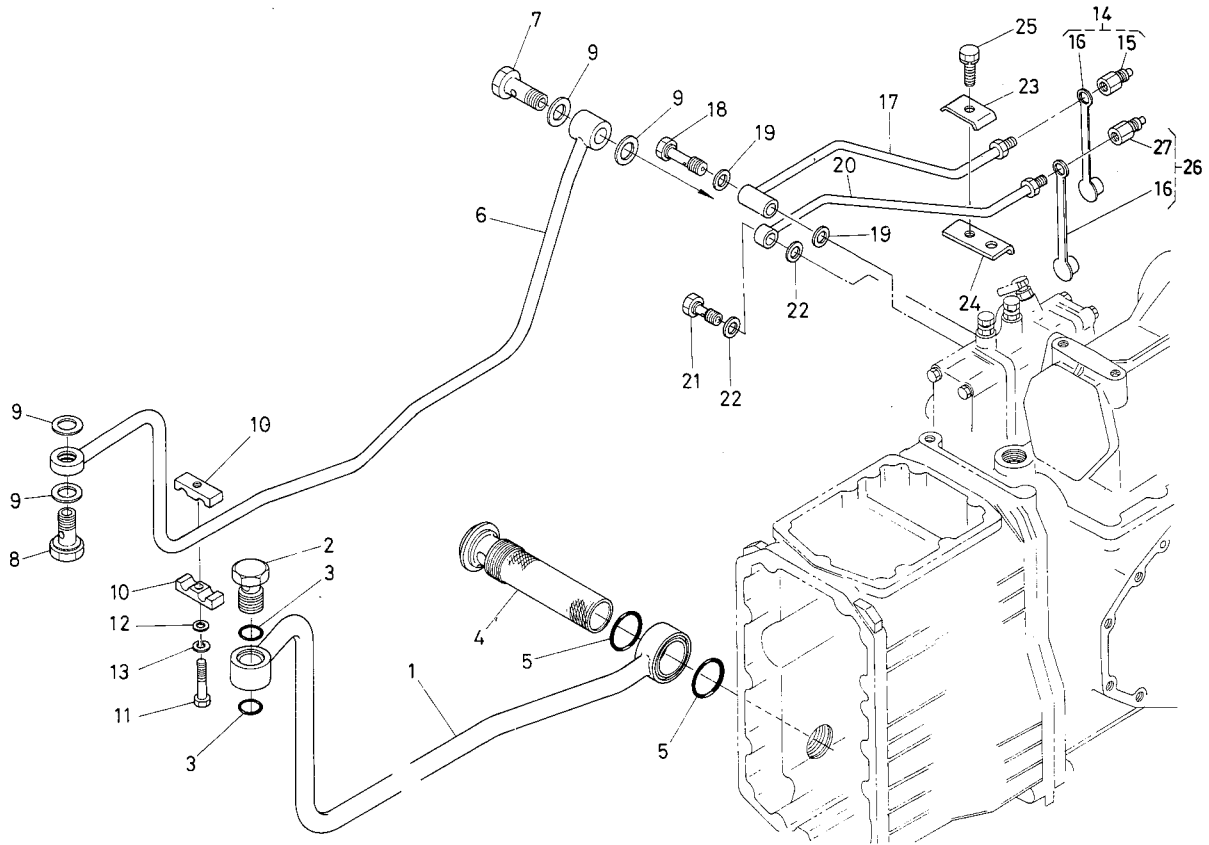

| 図番 | コード No.      | 部品名称               | 数量 | 互換性 | 備考  |
|----|--------------|--------------------|----|-----|---|
| 1  | 67111-3711-0 | キューニュー パイプ         | 1  |     |   |
| 2  | 37170-3817-0 | ユアツパイプ セッシュ ボルト    | 1  |     |   |
| 3  | 04811-00220  | O リング              | 2  |     |   |
| 4  | 67111-3712-0 | オイル フィルタ           | 1  |     |   |
| 5  | 04811-10400  | O リング              | 2  |     |   |
| 6  | 67111-3715-0 | トシュツ パイプ           | 1  |     |   |
| 7  | 67111-3716-0 | セッシュ ボルト           | 1  |     |   |
| 8  | 66591-3625-0 | カンチョッカク セッシュ       | 1  |     |   |
| 9  | 04714-00300  | パッキン               | 4  | ↔   |   |
|    | 67111-3718-0 | パッキン               | 4  |     |   |
| 10 | 67111-3614-0 | パイプ オサエ            | 2  |     |   |
| 11 | 01050-50645  | ボルト                | 1  |     |   |
| 12 | 04015-50060  | ヒラ ザガネ             | 1  |     |   |
| 13 | 04512-50060  | バネ ザガネ             | 1  |     |   |
| 14 | 67111-3780-0 | クイック ジョイント ホンキ アッシ | 1  | ✳   | ⑮, ⑯ 旧機(ST#11887までDT#15585まで)に<br>対するサービス部品は、次ページ※印参照 |
|    | 67111-3780-2 | クイック ジョイント ホンキ アッシ | 1  |     | ⑮, ⑯ ST#11888~.DT#15586~                              |
| 15 | 67111-3781-0 | クイック ジョイント ホンキ     | 1  | ✳   | ST#11887まで, DT#15585まで                                |
|    | 67111-3781-2 | クイック ジョイント ホンキ     | 1  |     | ST#11888~.DT#15586~                                   |
| 16 | 67111-3782-0 | ジョイント キャップ         | 2  | ✳   | ST#11887まで, DT#15585まで                                |
|    | 67111-3782-2 | ジョイント キャップ         | 2  |     | ST#11888~.DT#15586~                                   |
| 17 | 67111-3785-0 | パイプ ソト             | 1  |     |   |

# 21. 油圧パイプ関係 OIL PRESSURE PIPE

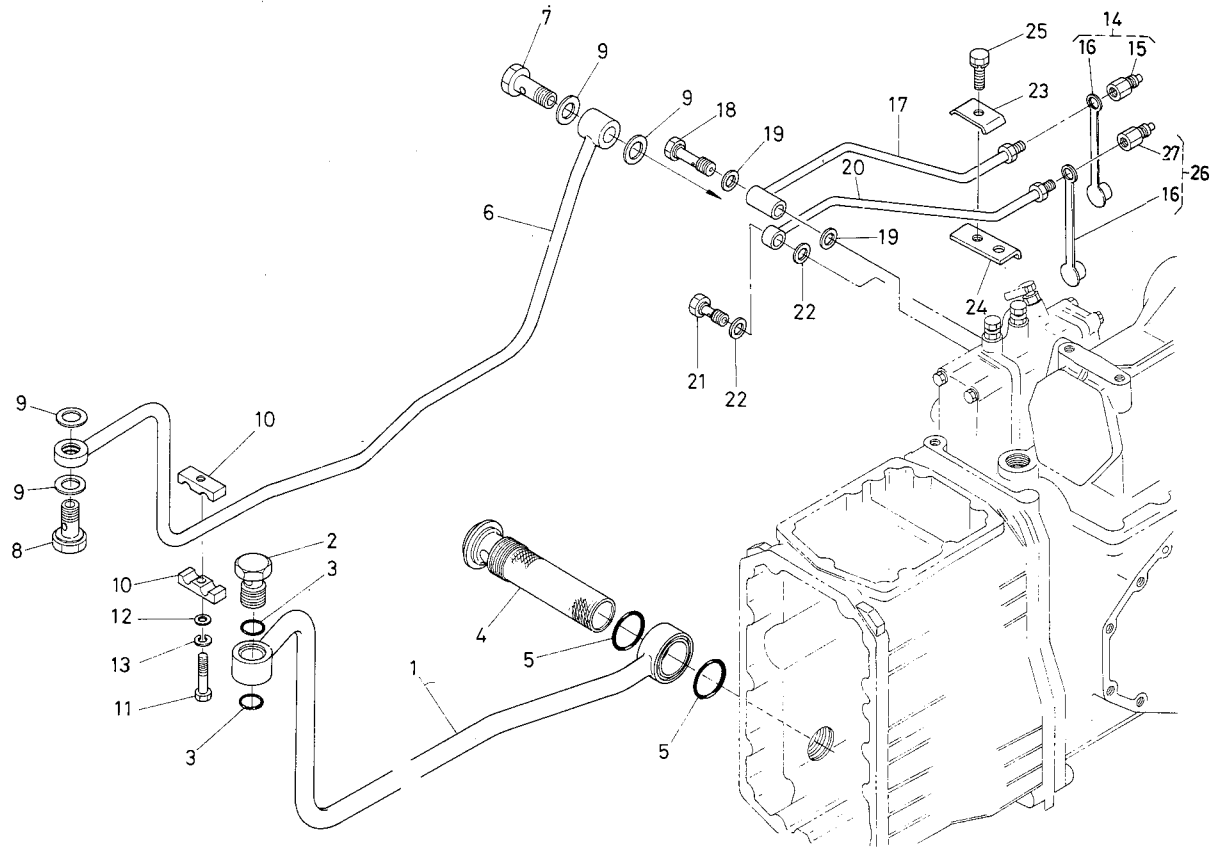

| 図番                                     | コード No.      | 部品名称                 | 数量 | 互換性 | 備考   |
|--|--------------|----------------------|----|-----|--|
| 18                                     | 67111-3786-0 | ボルト                  | 1  |     |  |
| 19                                     | 04714-00120  | パッキン                 | 2  |     |  |
| 20                                     | 67111-3787-0 | パイプ ナカ               | 1  |     |  |
| 21                                     | 67111-3788-0 | ボルト                  | 1  |     |  |
| 22                                     | 04714-00120  | パッキン                 | 2  |     |  |
| 23                                     | 67111-3791-0 | パイプ トメ ウエ            | 1  |     |  |
| 24                                     | 67111-3792-0 | パイプ トメカナグ シタ         | 1  |     |  |
| 25                                     | 01120-50835  | ボルト                  | 1  |     |  |
| 26                                     | 67111-3783-0 | クイック ジョイント ホンキ アッシ 2 | 1  | ✳   | ⑬, ⑰ {旧機(ST#11887まで, DT#15585まで)に対するサービス部品は, 下記※印参照} |
|  | 67111-3783-2 | クイック ジョイント ホンキ アッシ 2 | 1  |     |  |
| 27                                     | 67111-3784-0 | クイック ジョイント ホンキ 2     | 1  | ✳   | ST#11887まで<br>DT#15585まで                             |
|  | 67111-3784-2 | クイック ジョイント ホンキ 2     | 1  |     |  |
| ※機番ST#11887まで, DT#15585までの⑬, ⑰のサービス用部品 |              |                      |    |     |  |
| ⑬のサービス部品                               |              |                      |    |     |  |
|  | 79153-8120-0 | ホース1 カブラ アッシ         | 1  |     | ←  |
|  | 79153-3531-2 | ホース1 アッシ             | 1  |     |  |
|  | 67111-3780-2 | クイック ジョイント ホンキ アッシ 1 | 1  |     |  |
| ⑰のサービス部品                               |              |                      |    |     |  |
|  | 79153-8130-0 | ホース2 カブラ アッシ         | 1  |     | ←  |
|  | 79153-3535-3 | ホース2 アッシ             | 1  |     |  |
|  | 67111-3783-2 | クイック ジョイント ホンキ アッシ 2 | 1  |     |  |

## 22. ステアリング関係 STEERING

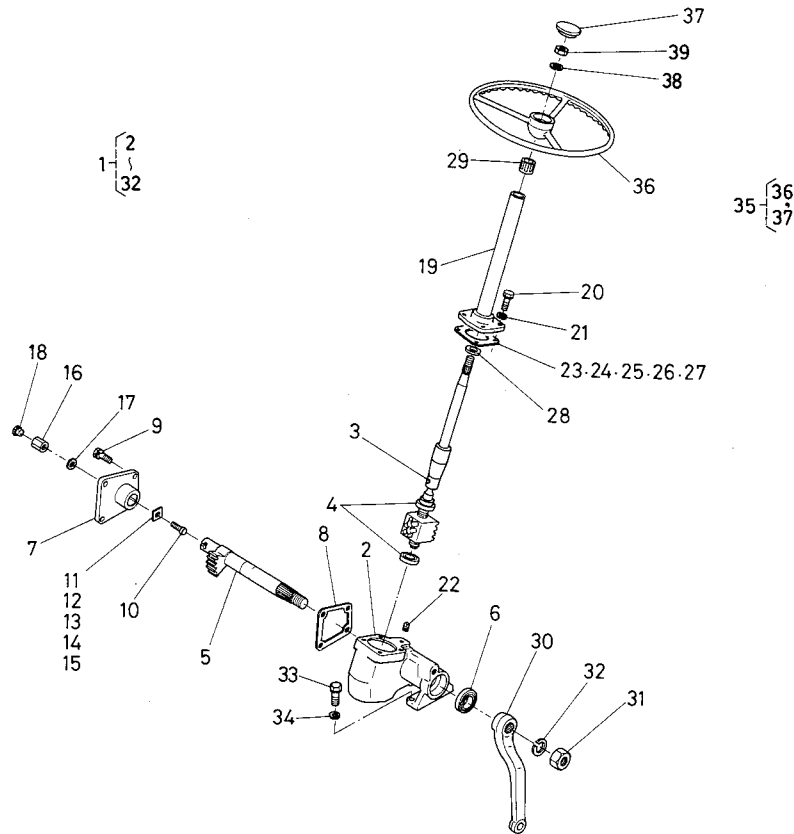

| 図番 | コード No.      | 部品名称          | 数量 | 互換性    | 備考   |
|----|--------------|---------------|----|--------|------|
| 1  | 67111-4110-2 | ステアリング アッシ    | 1  | ┌<br>└ | ②~③② |
|    | 67111-4110-3 | ステアリング アッシ    | 1  |        | ②~③② |
| 2  | 67111-4111-2 | ステアリング ギヤ ケース | 1  |        |      |
| 3  | 67111-4120-2 | ボール ナット コンブ   | 1  | ┌<br>└ |      |
|    | 67111-4120-3 | ボール ナット コンブ   | 1  |        |      |
| 4  | 66881-4114-0 | スラスト ボールベアリング | 2  |        |      |
| 5  | 67111-4115-0 | セクタ ジク        | 1  |        |      |
| 6  | 09500-28458  | オイル シール       | 1  |        |      |
| 7  | 67111-4116-0 | サイド カバー       | 1  |        |      |
| 8  | 67111-4117-0 | パッキン          | 1  |        |      |
| 9  | 01120-50820  | ボルト           | 4  |        |      |
| 10 | 67111-4118-0 | チョウセイ ネジ      | 1  |        |      |
| 11 | 67111-4119-0 | チョウセイ カラー 1   | 1  |        |      |
| 12 | 67111-4121-0 | チョウセイ カラー 2   | 1  |        |      |
| 13 | 67111-4122-0 | チョウセイ カラー 3   | 1  |        |      |
| 14 | 67111-4123-0 | チョウセイ カラー 4   | 1  |        |      |
| 15 | 67111-4124-0 | チョウセイ カラー 5   | 1  |        |      |
| 16 | 67111-4125-0 | ナット           | 1  |        |      |
| 17 | 04714-00100  | パッキン          | 1  |        |      |
| 18 | 67111-4127-0 | ゴムセン          | 1  |        |      |

## 22. ステアリング関係 STEERING

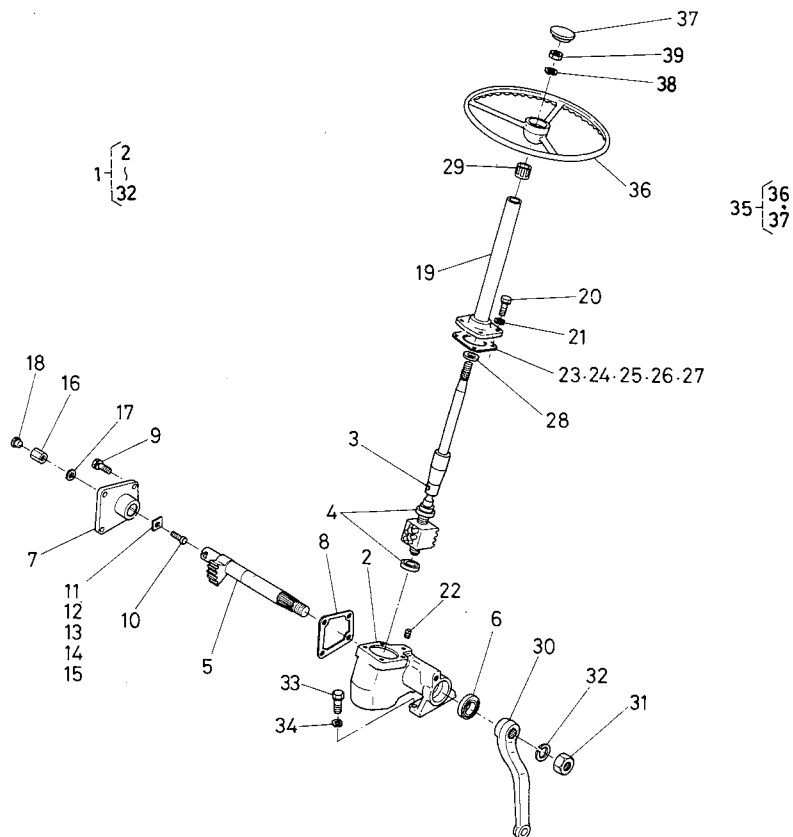

| 図番 | コード No.      | 部品名称            | 数量 | 互換性 | 備考                                |
|----|--------------|-----------------|----|-----|-----------------------------------|
| 19 | 67111-4112-0 | ステアリング ポスト      | 1  | ✳   | ST#10401まで<br>DT#12343まで          |
|    | 67111-4112-3 | ステアリング ポスト      | 1  |     | ST#10402~<br>DT#12344~            |
| 20 | 01153-50820  | ボルト             | 4  |     |                                   |
| 21 | 04512-50080  | バネ ザガネ          | 4  |     |                                   |
| 22 | 34150-1664-0 | プラグ             | 1  |     |                                   |
| 23 | 66811-4132-0 | シム 1            | 1  |     |                                   |
| 24 | 66811-4133-0 | シム 2            | 1  |     |                                   |
| 25 | 66811-4134-0 | シム 3            | 1  |     |                                   |
| 26 | 66811-4135-0 | シム 4            | 1  |     |                                   |
| 27 | 66811-4136-0 | シム 5            | 1  |     |                                   |
| 28 | 09500-16287  | オイル シール         | 1  | ✳   | AE0685-G ST#10401まで<br>DT#12343まで |
|    | 67111-4128-0 | オイル シール         | 1  |     | ST#10402~<br>DT#12344~            |
| 29 | 66591-4125-0 | ポスト ブッシュ        | 1  | ✳   | ST#10401まで<br>DT#12343まで          |
|    | 67111-4129-0 | ポスト ブッシュ        | 1  |     | ST#10402~<br>DT#12344~            |
| 30 | 67111-4141-0 | ピットマン アーム       | 1  |     |                                   |
| 31 | 02172-50220  | ナット             | 1  |     |                                   |
| 32 | 04512-50220  | バネ ザガネ          | 1  |     |                                   |
| 33 | 01130-51030  | ボルト             | 4  |     |                                   |
| 34 | 04512-50100  | バネ ザガネ          | 4  |     | ザガネツキボルトに変更(廃止)                   |
| 35 | 66611-4140-0 | ステアリング ホイール アッシ | 1  |     | ③⑥, ③⑦                            |
| 36 | 66611-4141-0 | ステアリング ホイール     | 1  |     |                                   |

## 22. ステアリング関係 STEERING

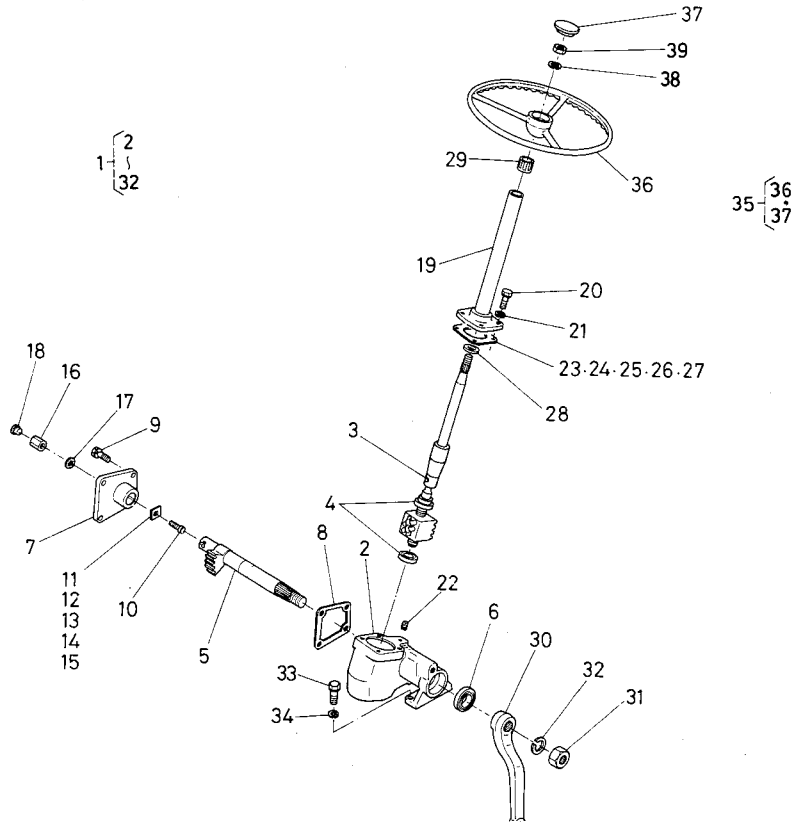

| 図番 | コード No.      | 部品名称             | 数量 | 互換性 | 備考             |
|----|--------------|------------------|----|-----|----------------|
| 37 | 66611-4142-0 | ステアリング ホイール キャップ | 1  |     |                |
| 38 | 04512-50120  | バネ ザガネ           | 1  |     |                |
| 39 | 02172-50120  | ナット              | 1  | ┌   | ヒラザガネ廃止し、ナット変更 |
|    | 02174-50120  | ナット              | 1  |     |                |
| 40 | 04013-50120  | ヒラザガネ            | 1  |     | 廃止 (③ナット変更) 図欠 |
|    |              |                  |    |     |                |
|    |              |                  |    |     |                |
|    |              |                  |    |     |                |
|    |              |                  |    |     |                |
|    |              |                  |    |     |                |
|    |              |                  |    |     |                |
|    |              |                  |    |     |                |
|    |              |                  |    |     |                |
|    |              |                  |    |     |                |
|    |              |                  |    |     |                |
|    |              |                  |    |     |                |
|    |              |                  |    |     |                |

## 23. レバー関係 LEVER

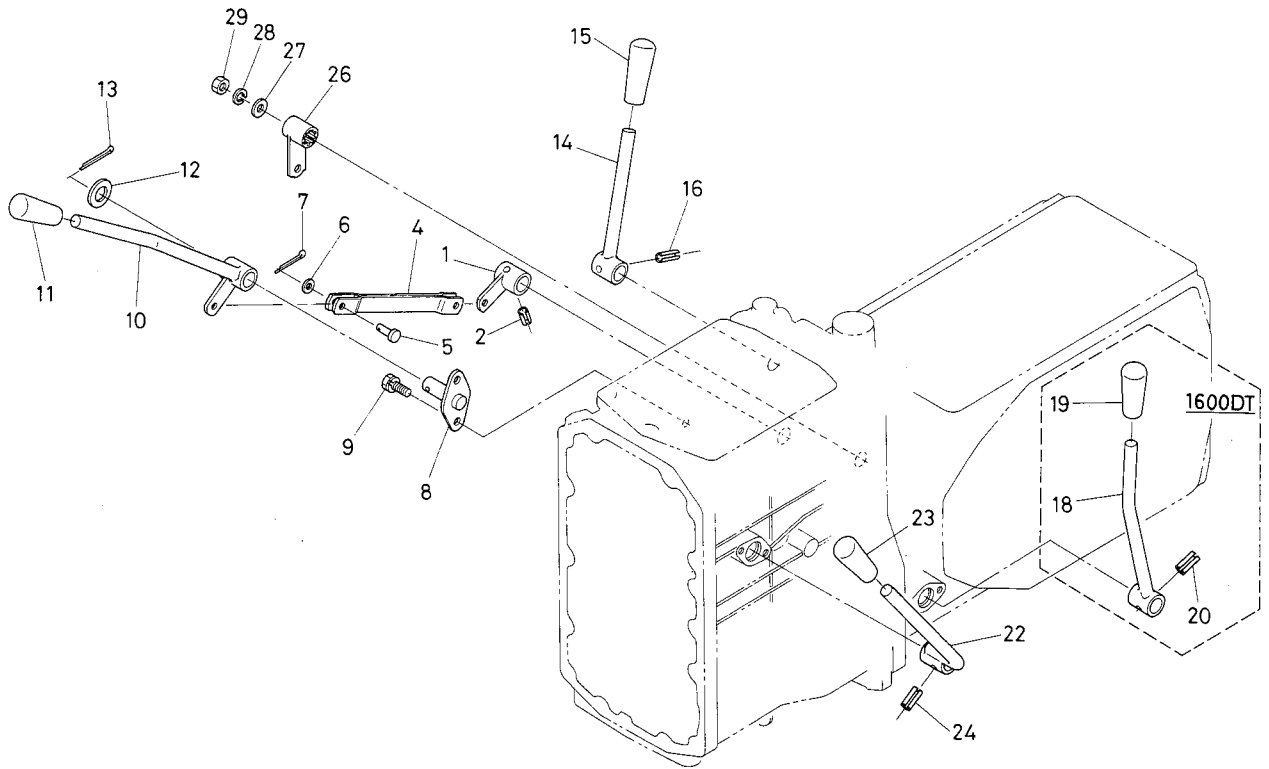

| 図番 | コード No.      | 部品名称          | 数量 | 互換性 | 備考                       |
|----|--------------|---------------|----|-----|--------------------------|
| 1  | 67111-4231-0 | フクヘンソク レバー ボス | 1  |     |                          |
| 2  | 05411-00632  | スプリング ピン      | 1  |     |                          |
| 3  | 07811-11010  | ワイヤ           | 1  |     | (廃止) 図欠                  |
| 4  | 67111-4232-0 | フクヘンソク リンク    | 1  |     |                          |
| 5  | 05122-50614  | アタマツキ ピン      | 2  |     |                          |
| 6  | 04013-50060  | ヒラ ザガネ        | 2  |     |                          |
| 7  | 05511-51612  | ワリ ピン         | 2  |     |                          |
| 8  | 67111-4234-0 | フクヘンソクレバー シテン | 1  |     |                          |
| 9  | 01120-50820  | ボルト           | 2  |     |                          |
| 10 | 67111-4237-0 | フクヘンソク レバー    | 1  | ✳   | ST#11755まで<br>DT#14870まで |
|    | 67111-4237-2 | フクヘンソク レバー    | 1  |     | ST#11756~<br>DT#14871~   |
| 11 | 66591-4211-0 | レバー グリップ      | 1  |     |                          |
| 12 | 04011-50140  | ヒラ ザガネ        | 1  |     |                          |
| 13 | 05511-50425  | ワリ ピン         | 1  |     |                          |
| 14 | 67111-4245-0 | チョウテイソク レバー   | 1  |     |                          |
| 15 | 66591-4211-0 | レバー グリップ      | 1  |     |                          |
| 16 | 05411-00632  | スプリング ピン      | 1  |     |                          |
| 17 | 07811-11010  | ワイヤ           | 1  |     | (廃止) 図欠                  |
| 18 | 67121-4261-0 | ゼンリン クドウ レバー  | 1  | }   | 1600DT 専用部品              |
| 19 | 66591-4211-0 | レバー グリップ      | 1  |     |                          |
| 20 | 05411-00632  | スプリング ピン      | 1  |     |                          |

# 23. レバー関係 LEVER

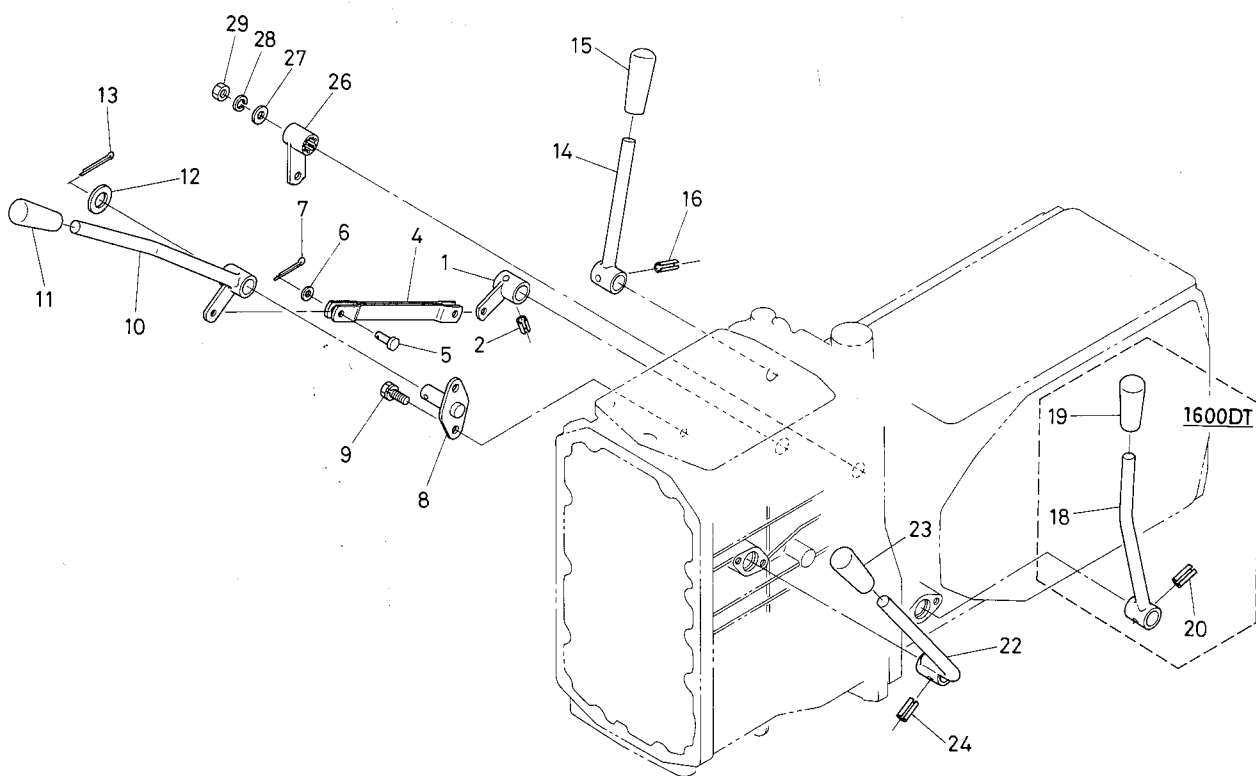

| 図番 | コード No.      | 部品名称       | 数量 | 互換性 | 備考      |
|----|--------------|------------|----|-----|---------|
| 21 | 07811-11010  | ワイヤ        | 1  |     | (廃止) 図欠 |
| 22 | 67111-4274-0 | ツメヘンソク レバー | 1  |     |         |
| 23 | 66591-4211-0 | レバー グリップ   | 1  |     |         |
| 24 | 05411-00632  | スプリング ピン   | 1  |     |         |
| 25 | 07811-11010  | ワイヤ        | 1  |     | (廃止) 図欠 |
| 26 | 67111-4281-0 | デフロック レバー  | 1  |     |         |
| 27 | 04013-50080  | ヒラ ザガネ     | 1  |     |         |
| 28 | 04512-50080  | バネ ザガネ     | 1  |     |         |
| 29 | 02114-50080  | ナット        | 1  |     |         |
|    |              |            |    |     |         |
|    |              |            |    |     |         |
|    |              |            |    |     |         |
|    |              |            |    |     |         |
|    |              |            |    |     |         |
|    |              |            |    |     |         |
|    |              |            |    |     |         |
|    |              |            |    |     |         |
|    |              |            |    |     |         |
|    |              |            |    |     |         |
|    |              |            |    |     |         |
|    |              |            |    |     |         |
|    |              |            |    |     |         |
|    |              |            |    |     |         |
|    |              |            |    |     |         |
|    |              |            |    |     |         |



## 24. ペダル関係 PEDAL

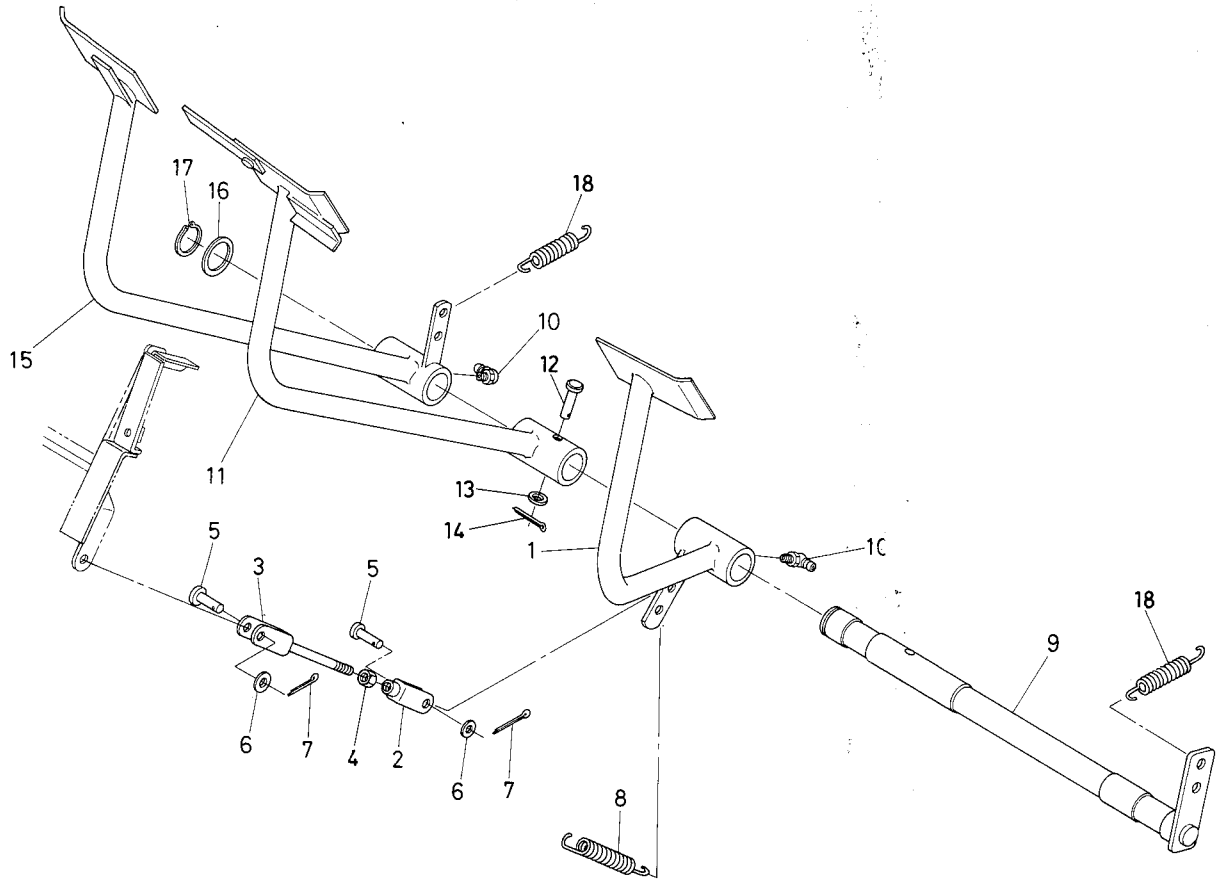

| 図番 | コード No.      | 部品名称           | 数量 | 互換性 | 備考                       |
|----|--------------|----------------|----|-----|--------------------------|
| 1  | 67111-4411-0 | クラッチ ペダル       | 1  | *   | ST#13635まで<br>DT#25813まで |
|    | 67111-4411-5 | クラッチ ペダル       | 1  |     | ST#13636~<br>DT#25814~   |
| ※3 | 67111-4412-0 | クラッチ チュウカン ロッド | 1  |     |                          |
| ※2 | 67111-4452-0 | フタマツギテ ミギネジ    | 1  |     |                          |
| 4  | 02112-50080  | ナット            | 1  |     |                          |
| 5  | 05122-50822  | アタマツキ ピン       | 2  |     |                          |
| 6  | 04012-50080  | ヒラ ザガネ         | 2  |     |                          |
| 7  | 05511-50215  | ワリピン           | 2  |     |                          |
| 8  | 67111-4413-0 | クラッチモドシ スプリング  | 1  | ←   | 旧品使用不可                   |
|    | 67111-4413-2 | クラッチモドシ スプリング  | 1  |     |                          |
| 9  | 67111-4421-0 | ブレーキ ペダル ジク    | 1  |     |                          |
| 10 | 67111-4425-0 | グリス ニップル       | 2  |     |                          |
| 11 | 67111-4431-0 | ブレーキ ペダル ヒダリ   | 1  | ←   | 旧品使用不可                   |
|    | 67111-4431-3 | ブレーキ ペダル ヒダリ   | 1  |     |                          |
| 12 | 05122-50840  | アタマツキ ピン       | 1  |     |                          |
| 13 | 04012-50080  | ヒラ ザガネ         | 1  |     |                          |
| 14 | 05511-50215  | ワリピン           | 1  |     |                          |
| 15 | 67111-4432-0 | ブレーキ ペダル ミギ    | 1  | ←   | 旧品使用不可                   |
|    | 67111-4432-3 | ブレーキ ペダル ミギ    | 1  |     |                          |
| 16 | 66591-4323-0 | カラー            | 1  |     |                          |
| 17 | 04612-50240  | ジク サークリップ      | 1  |     |                          |

## 24. ペダル関係 PEDAL

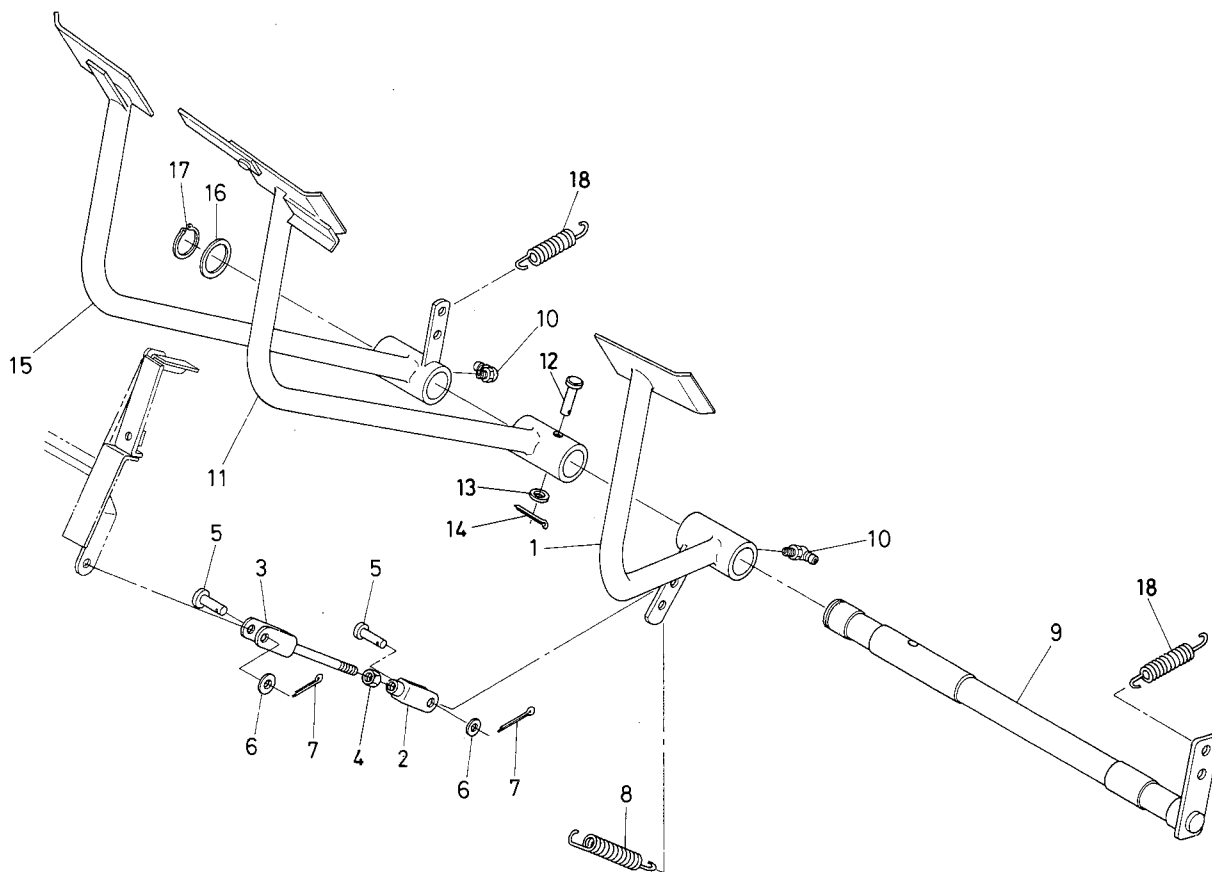

| 図番 | コード No.      | 部品名称    | 数量 | 互換性 | 備考 |
|----|--------------|---------|----|-----|----|
| 18 | 67111-4454-0 | スプリング 1 | 2  |     |    |
|    |              |         |    |     |    |
|    |              |         |    |     |    |
|    |              |         |    |     |    |
|    |              |         |    |     |    |
|    |              |         |    |     |    |
|    |              |         |    |     |    |
|    |              |         |    |     |    |
|    |              |         |    |     |    |
|    |              |         |    |     |    |
|    |              |         |    |     |    |
|    |              |         |    |     |    |
|    |              |         |    |     |    |
|    |              |         |    |     |    |
|    |              |         |    |     |    |
|    |              |         |    |     |    |
|    |              |         |    |     |    |
|    |              |         |    |     |    |
|    |              |         |    |     |    |
|    |              |         |    |     |    |
|    |              |         |    |     |    |
|    |              |         |    |     |    |
|    |              |         |    |     |    |
|    |              |         |    |     |    |
|    |              |         |    |     |    |

## 25. デフロックペダル関係 DIFF LOCK PEDAL

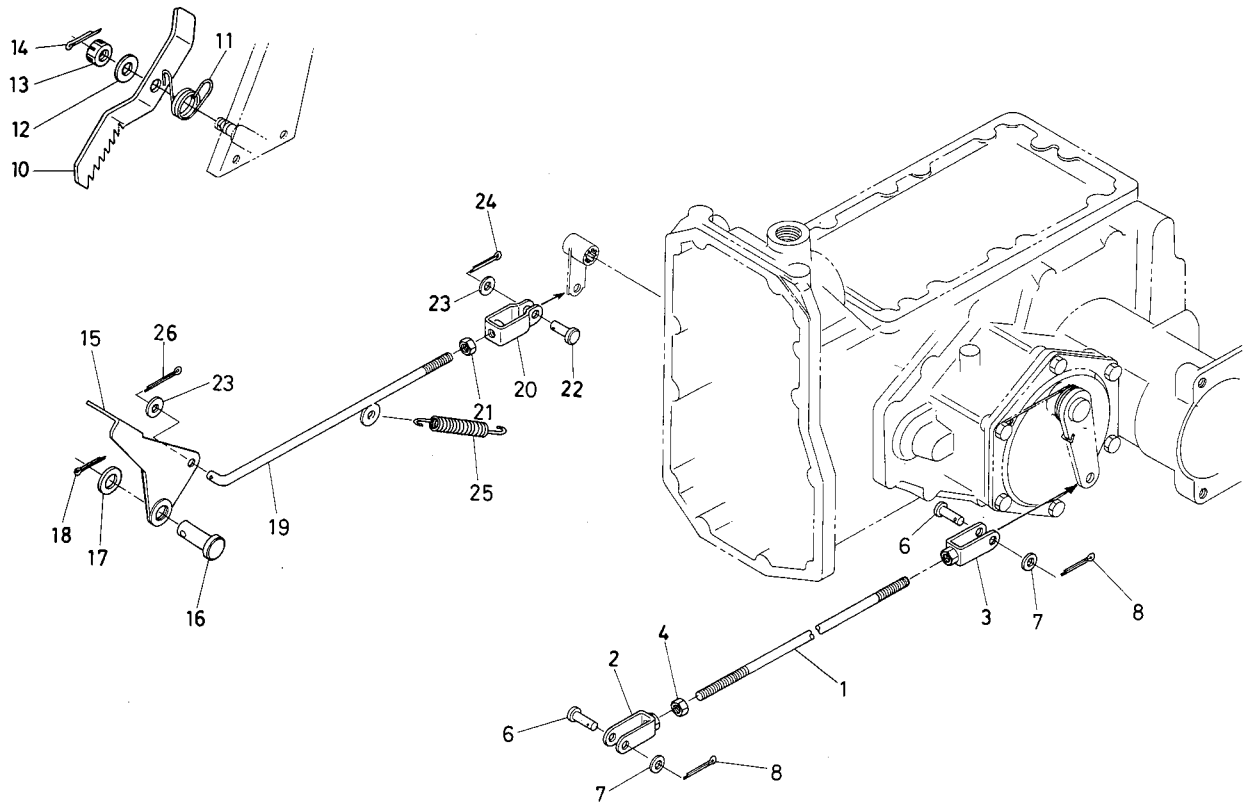

| 図番 | コード No.      | 部品名称           | 数量 | 互換性 | 備考 |
|----|--------------|----------------|----|-----|----|
| 1  | 67111-4451-0 | ブレーキ ロッド       | 2  |     |    |
| 2  | 67111-4452-0 | フタマツギテ ミギネジ    | 2  |     |    |
| 3  | 67111-4453-0 | フタマツギテ ヒダリネジ   | 2  |     |    |
| 4  | 02112-50080  | ナット            | 2  |     |    |
| 5  |              |                |    |     |    |
| 6  | 05122-50822  | アタマツキ ピン       | 4  |     |    |
| 7  | 04012-50080  | ヒラ ザガネ         | 4  |     |    |
| 8  | 05511-50215  | ワリ ピン          | 4  |     |    |
| 9  |              |                |    |     |    |
| 10 | 67111-4455-0 | ブレーキ ロックレバー    | 1  |     |    |
| 11 | 67111-4456-0 | ブレーキ ロック スプリング | 1  |     |    |
| 12 | 04013-50120  | ヒラ ザガネ         | 1  |     |    |
| 13 | 02372-50120  | ミゾツキ ナット       | 1  |     |    |
| 14 | 05511-50325  | ワリ ピン          | 1  |     |    |
| 15 | 67111-4461-0 | デフロック ペダル      | 1  |     |    |
| 16 | 05122-51425  | アタマツキ ピン       | 1  |     |    |
| 17 | 04011-50140  | ヒラ ザガネ         | 1  |     |    |
| 18 | 05511-50420  | ワリ ピン          | 1  |     |    |
| 19 | 67111-4465-0 | デフロック ロッド      | 1  |     |    |
| 20 | 63753-4235-0 | シュクラッチユウカナグ    | 1  |     |    |
| 21 | 02112-50080  | ナット            | 1  |     |    |

## 25. デフロックペダル関係 DIFF LOCK PEDAL

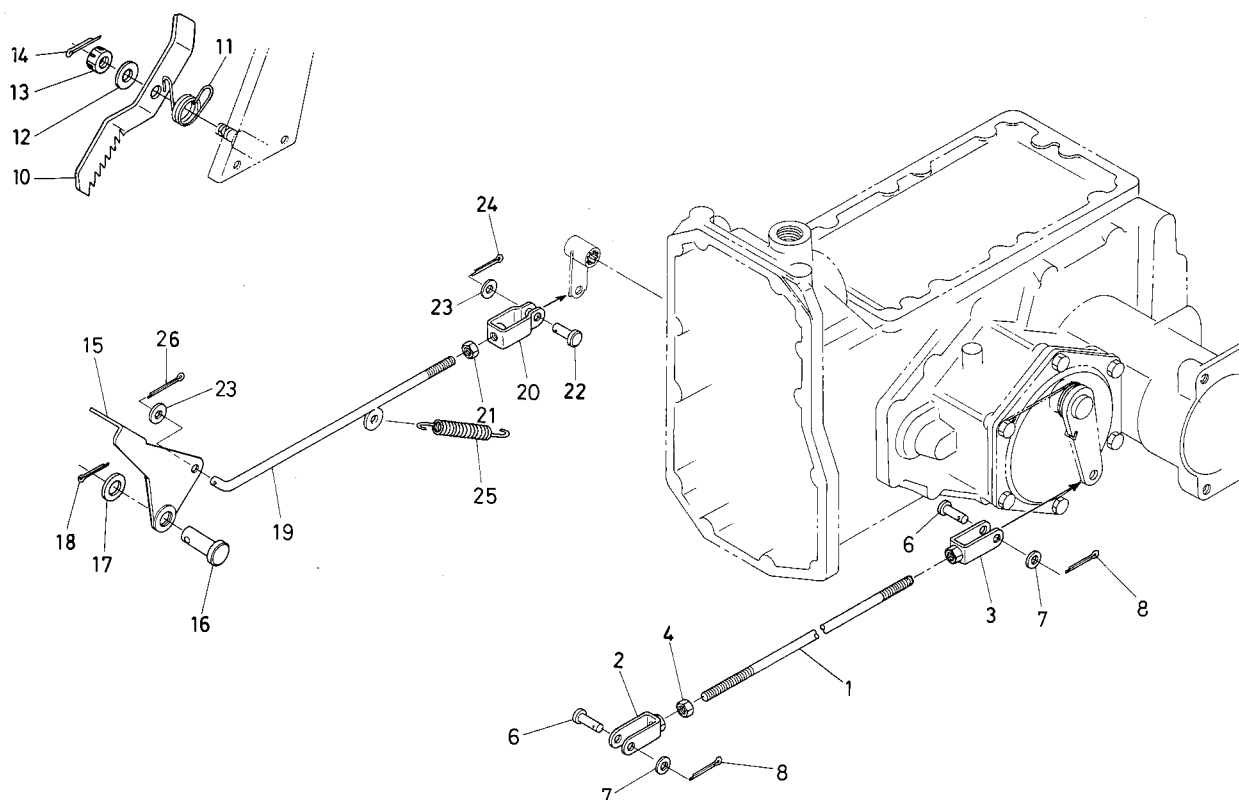

| 図番 | コード No.      | 部品名称     | 数量 | 互換性 | 備考 |
|----|--------------|----------|----|-----|----|
| 22 | 05122-50820  | アタマツキ ピン | 1  |     |    |
| 23 | 04012-50080  | ヒラザガネ    | 2  |     |    |
| 24 | 05511-50215  | ワリ ピン    | 1  |     |    |
| 25 | 67111-4467-0 | スプリング 2  | 1  |     |    |
| 26 | 05511-50315  | ワリ ピン    | 1  |     |    |
|    |              |          |    |     |    |
|    |              |          |    |     |    |
|    |              |          |    |     |    |
|    |              |          |    |     |    |
|    |              |          |    |     |    |
|    |              |          |    |     |    |
|    |              |          |    |     |    |
|    |              |          |    |     |    |
|    |              |          |    |     |    |
|    |              |          |    |     |    |
|    |              |          |    |     |    |
|    |              |          |    |     |    |
|    |              |          |    |     |    |
|    |              |          |    |     |    |
|    |              |          |    |     |    |
|    |              |          |    |     |    |
|    |              |          |    |     |    |
|    |              |          |    |     |    |
|    |              |          |    |     |    |
|    |              |          |    |     |    |

## 26. レリーズレバー関係 RELEASE LEVER

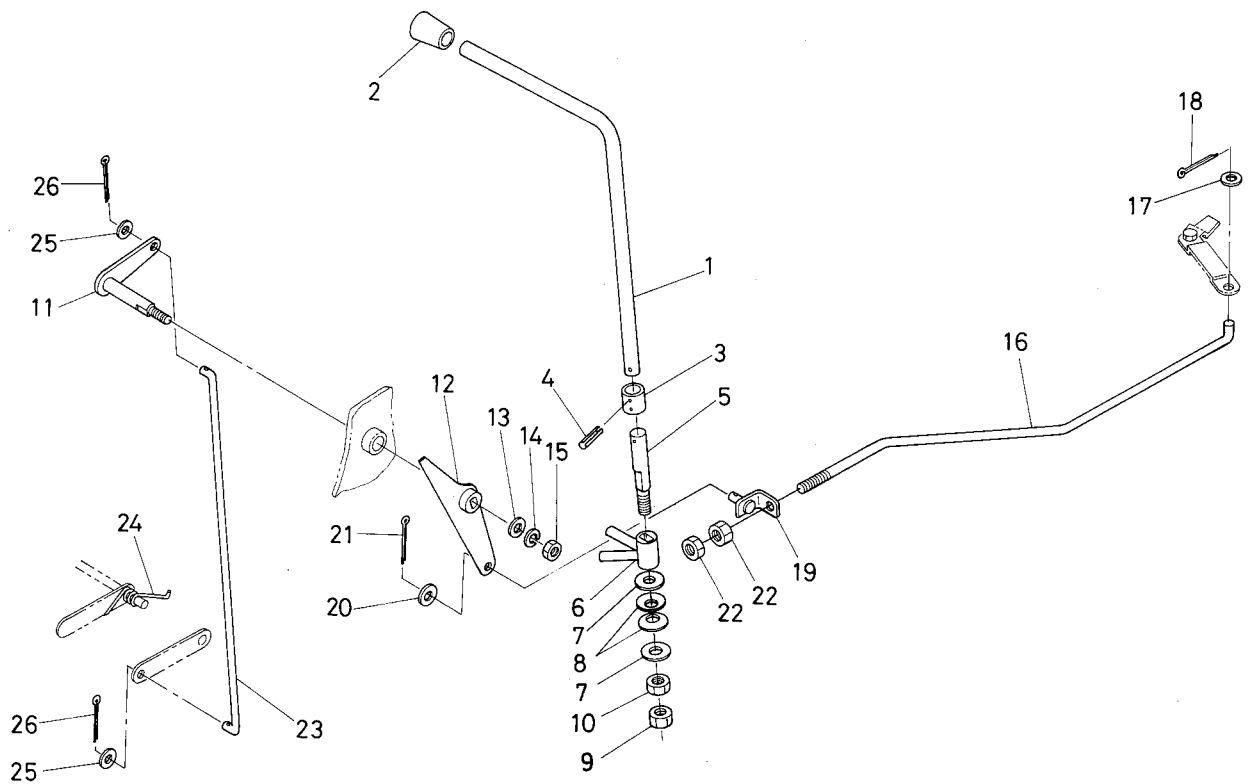

| 図番 | コード No.      | 部品名称          | 数量 | 互換性 | 備考       |
|----|--------------|---------------|----|-----|----------|
| 1  | 67111-4471-0 | レリーズ レバー      | 1  |     |          |
| 2  | 67111-4472-0 | レバー グリップ      | 1  |     |          |
| 3  | 67111-4475-0 | レリーズ レバー シテン  | 1  |     |          |
| 4  | 05411-00425  | スプリング ピン      | 2  |     |          |
| 5  | 67111-4477-0 | レリーズ カナグ ウケジク | 1  |     |          |
| 6  | 67111-4478-0 | レリーズ カナグ      | 1  |     |          |
| 7  | 04015-50080  | ヒラ ザガネ        | 2  |     |          |
| 8  | 66116-5153-0 | サラ バネ         | 2  |     | 数量1→2に変更 |
| 9  | 02112-50080  | ナット           | 1  |     |          |
| 10 | 02114-50080  | ナット           | 1  |     |          |
| 11 | 67111-4481-0 | レリーズ アーム ジク   | 1  |     |          |
| 12 | 67111-4482-0 | レリーズ アーム      | 1  |     |          |
| 13 | 04013-50080  | ヒラ ザガネ        | 1  |     |          |
| 14 | 04512-50080  | バネ ザガネ        | 1  |     |          |
| 15 | 02114-50080  | ナット           | 1  |     |          |
| 16 | 67111-4485-0 | レリーズ ロッド      | 1  |     |          |
| 17 | 04012-50080  | ヒラ ザガネ        | 1  |     |          |
| 18 | 05511-50215  | ワリ ピン         | 1  |     |          |
| 19 | 67111-4486-0 | エル カナグ        | 1  |     |          |
| 20 | 04013-50060  | ヒラ ザガネ        | 1  |     |          |
| 21 | 05511-51612  | ワリ ピン         | 1  |     |          |

# 26. レリーズレバー関係 RELEASE LEVER

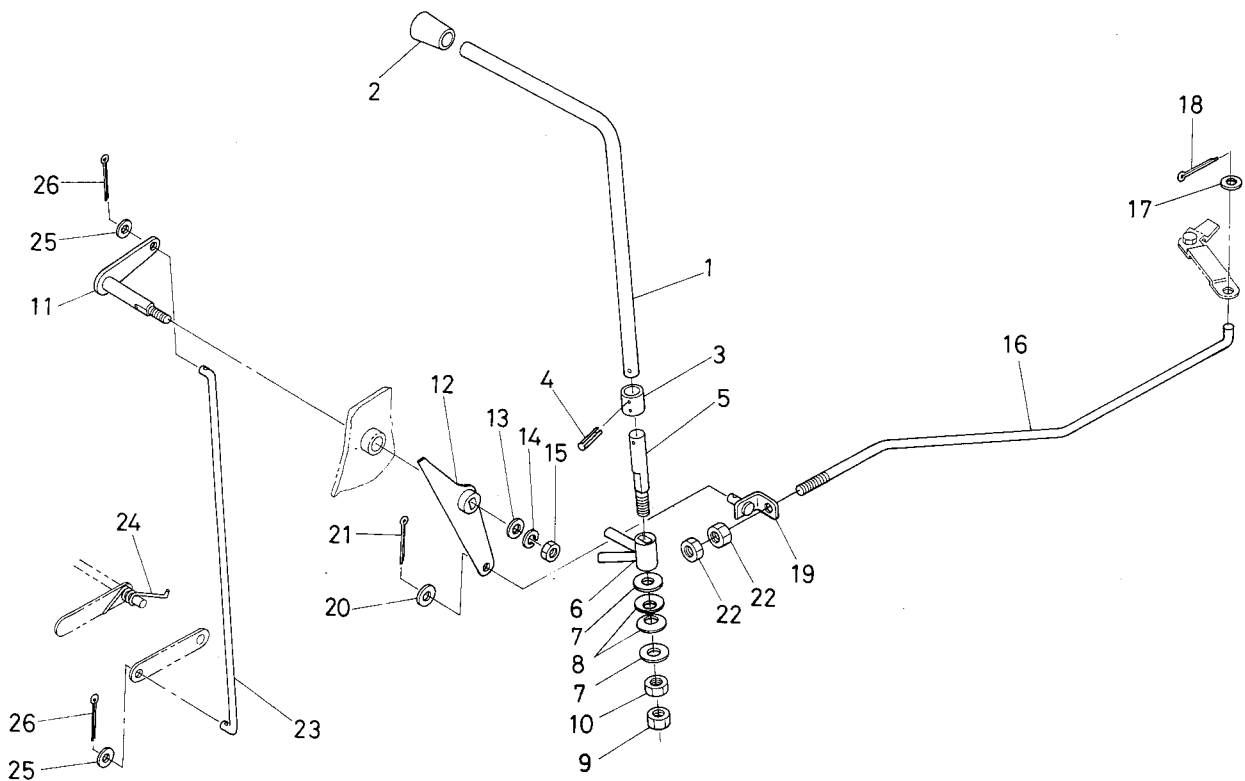

| 図番 | コード No.      | 部品名称         | 数量 | 互換性 | 備考 |
|----|--------------|--------------|----|-----|----|
| 22 | 02114-50080  | ナット          | 2  |     |    |
| 23 | 67111-4488-0 | アクセル ペダル ロッド | 1  |     |    |
| 24 | 67111-4489-0 | アクセル スプリング   | 1  |     |    |
| 25 | 04013-50060  | ヒラ ザガネ       | 2  |     |    |
| 26 | 05511-51612  | ワリ ピン        | 2  |     |    |
|    |              |              |    |     |    |
|    |              |              |    |     |    |
|    |              |              |    |     |    |
|    |              |              |    |     |    |
|    |              |              |    |     |    |
|    |              |              |    |     |    |
|    |              |              |    |     |    |
|    |              |              |    |     |    |
|    |              |              |    |     |    |
|    |              |              |    |     |    |
|    |              |              |    |     |    |
|    |              |              |    |     |    |
|    |              |              |    |     |    |
|    |              |              |    |     |    |
|    |              |              |    |     |    |
|    |              |              |    |     |    |
|    |              |              |    |     |    |

## 27. 銘板関係 NAME PLATE

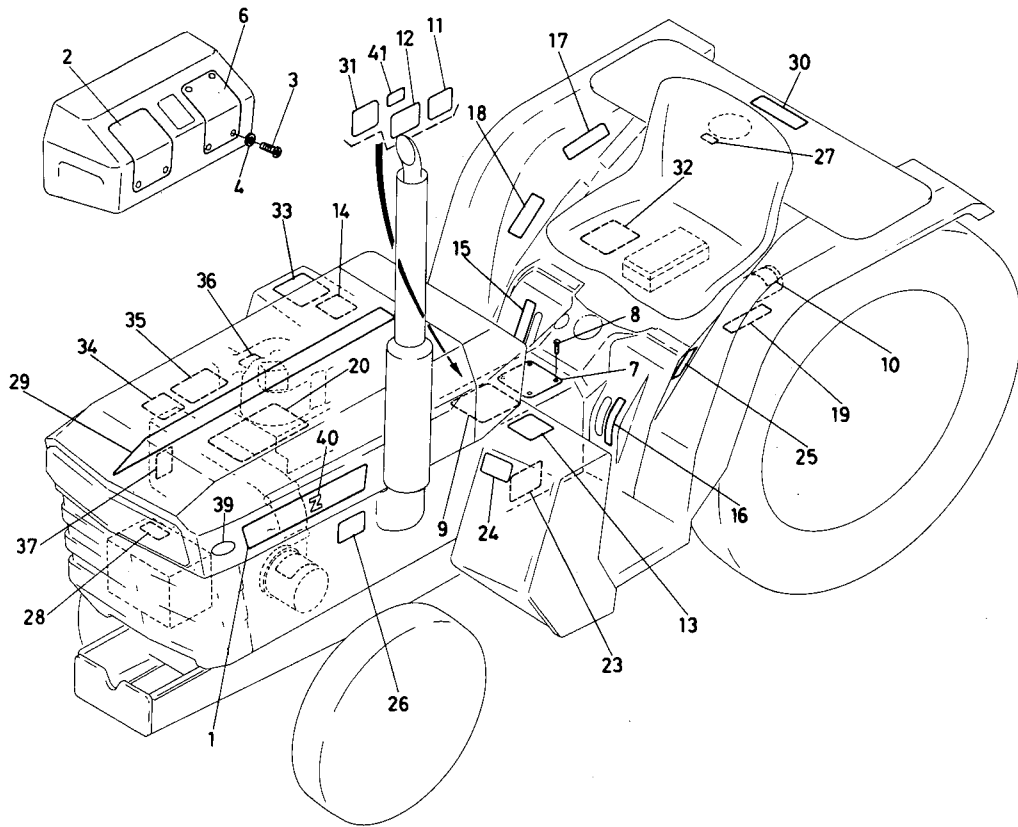

| 図番 | コード No.      | 部品名称           | 数量 | 互換性 | 備考     |
|----|--------------|----------------|----|-----|--------|
| 1  | 67111-4711-0 | ボンネット メイバン     | 2  |     |        |
| 2  | 67111-4715-0 | ケイキ ラベル ヒダリ    | 1  |     |        |
| 3  | 03054-50510  | ナベ コネジ         | 6  |     |        |
| 4  | 04512-50050  | バネ ザガネ         | 6  |     |        |
| 5  | 02054-50050  | ナット            | 6  |     | 廃止(図欠) |
| 6  | 67111-4716-0 | ケイキ ラベル ミギ     | 1  |     |        |
| 7  | 67111-4718-0 | シュヘンソク メイバン    | 1  |     | 1600   |
|    | 67121-4718-0 | シュヘンソク メイバン    | 1  |     | 1600DT |
| 8  | 54102-3441-0 | ポップ リベット       | 4  |     |        |
| 9  | 67111-4719-0 | ウンテン チュウイ ラベル  | 1  |     |        |
| 10 | 67111-4721-0 | ウシロ PTOカバー ラベル | 1  |     | 削除     |
| 11 | 67111-4724-0 | デフロック ラベル      | 1  |     |        |
| 12 | 67111-4725-0 | ブレーキ ロック ラベル   | 1  |     |        |
| 13 | 67111-4731-0 | デコンプ ラベル       | 1  |     |        |
| 14 | 67111-4732-0 | エンジン テイシ ラベル   | 1  |     |        |
| 15 | 67111-4735-0 | フクヘンソク ラベル     | 1  |     |        |
| 16 | 67111-4736-0 | PTO ヘンソク ラベル   | 1  |     |        |
| 17 | 66591-4716-0 | メイバン 6         | 1  |     |        |
| 18 | 67111-4737-0 | コウシン ラベル       | 1  |     |        |
| 19 | 67121-4738-0 | ゼンリン キリカエ ラベル  | 1  |     | 1600DT |

## 27. 銘板関係 NAME PLATE

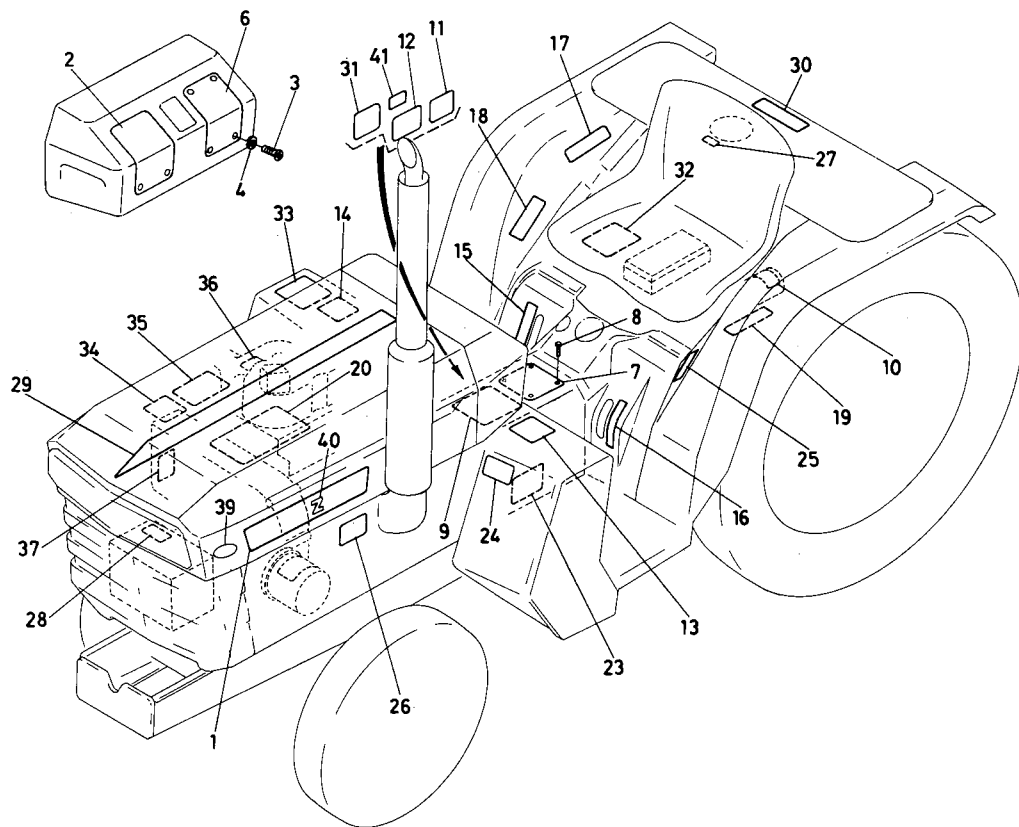

| 図番 | コード No.      | 部品名称              | 数量 | 互換性 | 備考       |
|----|--------------|-------------------|----|-----|----------|
| 20 | 67111-4741-0 | ミッション オイル ラベル     | 1  | ←   | 旧品使用不可   |
|    | 67111-4741-4 | ミッション オイル ラベル     | 1  |     |          |
| 21 | 67111-4761-0 | オイル ラベル           | 1  |     |          |
| 22 |              |                   |    |     |          |
| 23 | 67111-4744-0 | クラッチ ロック ラベル      | 1  |     |          |
| 24 | 67111-4757-0 | コックンゴウカク ラベル      | 1  |     | 1600     |
|    | 67121-4753-0 | アンゼン カンテイショウヒョウ   | 1  |     | 1600     |
| 25 | 34150-3489-0 | ハイキガス ラベル         | 1  |     |          |
| 26 | 36200-9861-0 | オイルゲージ ラベル        | 1  |     |          |
| 27 | 66711-4744-2 | カキ チュウイ ラベル       | 1  |     |          |
| 28 | 67111-4751-0 | バッテリー ラベル         | 1  |     |          |
| 29 | 67111-4745-0 | センターライン ラベル(ホワイト) | 1  |     |          |
|    | 67111-4754-0 | センターライン ラベル(オレンジ) | 1  |     | オプション色採用 |
|    | 67111-4755-0 | センターライン ラベル(ブルー)  | 1  |     | オプション色採用 |
| 30 | 67111-4752-0 | サイド セキサリョウ ラベル    | 1  |     |          |
| 31 | 67111-4747-0 | パーキング ブレーキ ラベル    | 1  |     |          |
| 32 | 67111-4748-0 | クリープ ラベル          | 1  |     |          |
| 33 | 67111-4749-0 | ソクド ラベル           | 1  |     |          |
|    | 67111-4756-0 | ソクド ラベル(ホワイト)     | 1  |     | オプション色採用 |
| 34 | 15531-8723-2 | チュウイ ラベル          | 1  |     |          |
| 35 | 15531-8722-0 | チュウイ ラベル          | 1  |     |          |



## 27. 銘板関係 NAME PLATE

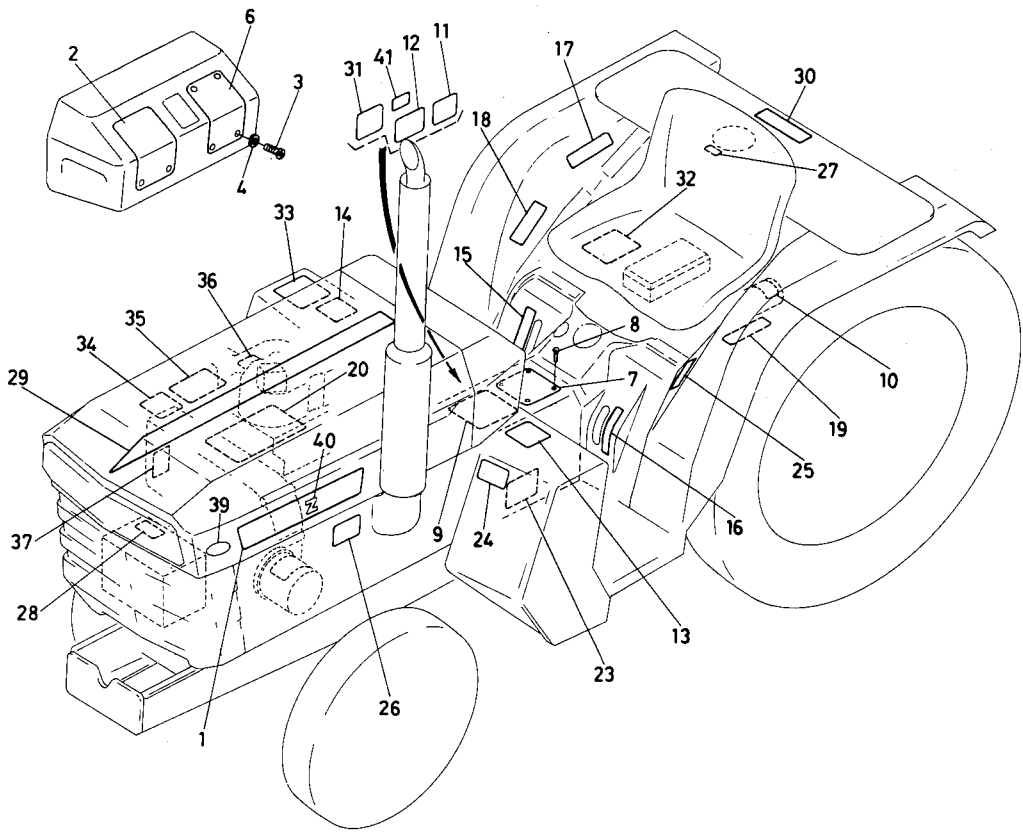

| 図番 | コード No.      | 部 品 名 称            | 数量 | 互換性 | 備 考    |
|----|--------------|--------------------|----|-----|--------|
| 36 | 15221-8722-0 | グロープラグ ラベル         | 1  |     |        |
| 37 | 15521-8721-0 | チュウイ ラベル           | 1  |     |        |
| 38 | 15241-8721-0 | チュウイ ラベル           | 1  |     |        |
| 39 | 67111-4811-0 | ゼンノウ マーク           | 2  | }   | (ZB)   |
| 40 | 67111-4812-0 | ゼット マーク            | 2  |     |        |
| 41 | 67111-4765-0 | カタシキ ニンテイ バンゴウ ヒョウ | 1  |     | 1600   |
|    | 67121-4765-0 | カタシキ ニンテイ バンゴウ ヒョウ | 1  |     | 1600DT |
| 42 | 67111-4738-0 | ユアツホース ラベル         | 1  |     | (図欠)   |
|    |              |                    |    |     |        |
|    |              |                    |    |     |        |
|    |              |                    |    |     |        |
|    |              |                    |    |     |        |
|    |              |                    |    |     |        |
|    |              |                    |    |     |        |
|    |              |                    |    |     |        |
|    |              |                    |    |     |        |
|    |              |                    |    |     |        |
|    |              |                    |    |     |        |
|    |              |                    |    |     |        |
|    |              |                    |    |     |        |
|    |              |                    |    |     |        |
|    |              |                    |    |     |        |

## 28. フレームクラッチハウジング関係 FRAME CLUTCH HOUSING

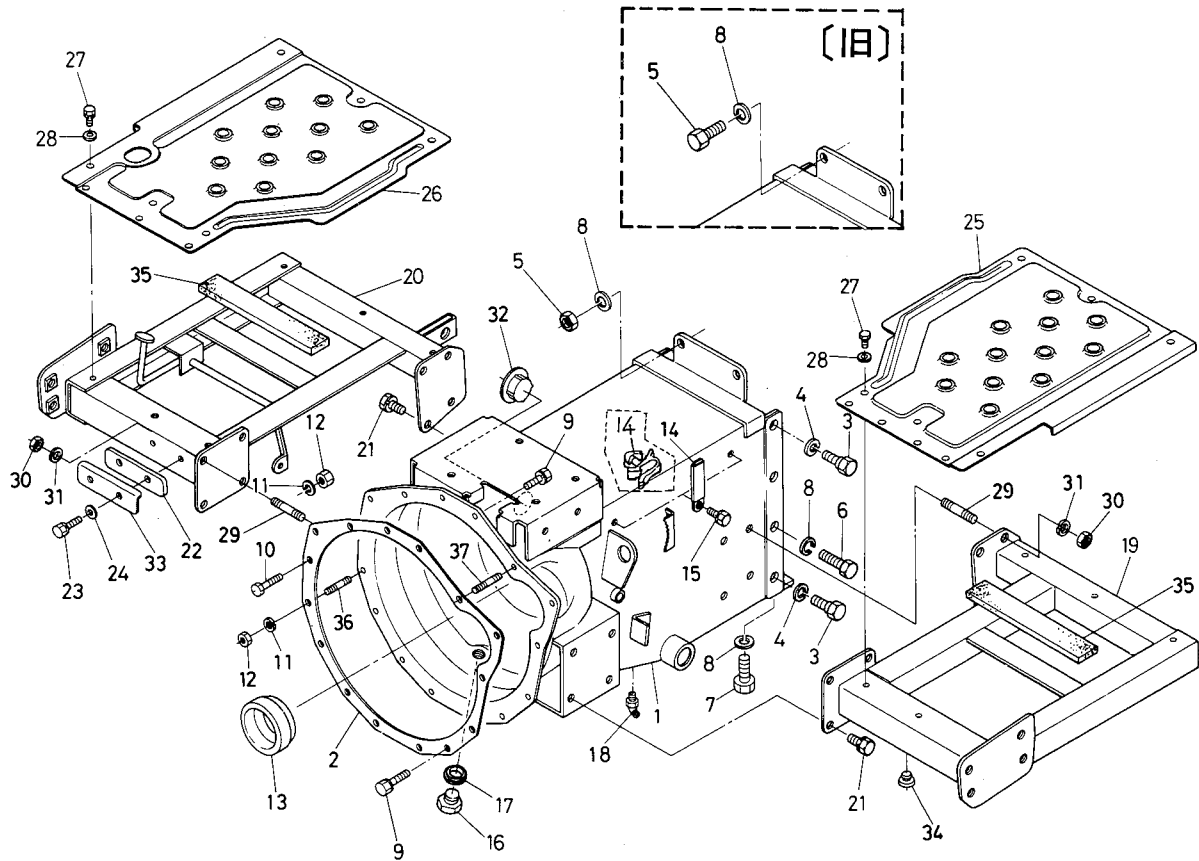

| 図番 | コード No.      | 部品名称              | 数量 | 互換性 | 備考                               |
|----|--------------|-------------------|----|-----|----------------------------------|
| 1  | 67111-5111-5 | フレームクラッチハウジング コンブ | 1  | ←   | 旧品使用不可                           |
|    | 67111-5111-6 | フレームクラッチハウジング コンブ | 1  |     | ST#13635まで<br>DT#25813まで         |
|    | 67111-5111-7 | フレームクラッチハウジング コンブ | 1  |     | クランプ取付穴変更 ST#13636~<br>DT#25814~ |
| 2  | 67111-5113-0 | パッキン              | 1  | ✳   | ST#13645まで<br>DT#25892まで         |
|    | 67111-5113-3 | パッキン              | 1  |     | ST#13646~<br>DT#25893~           |
| 3  | 67111-5115-0 | リーマ ボルト           | 4  |     |                                  |
| 4  | 04512-50140  | バネ ザガネ            | 4  |     |                                  |
| 5  | 01153-51250  | ボルト               | 2  | ✳   | #10200まで                         |
|    | 02176-50120  | ナット               | 2  |     | #10201~                          |
| 6  | 01123-51230  | ボルト               | 4  |     |                                  |
| 7  | 01153-51225  | ボルト               | 2  |     |                                  |
| 8  | 04512-50120  | バネ ザガネ            | 8  |     | ⑥ボルト変更につき個数4                     |
| 9  | 01123-50825  | ボルト               | 9  |     | 数量10→9に変更                        |
| 10 | 01153-50825  | ボルト               | 1  |     |                                  |
| 11 | 04512-50080  | バネ ザガネ            | 2  |     | 数量1→2に変更                         |
| 12 | 02114-50080  | ナット               | 2  |     | 数量1→2に変更                         |
| 13 | 67111-5119-0 | ダスト シール           | 1  |     |                                  |
| 14 | 34150-2939-0 | コード クランプ          | 2  | ←   |                                  |
|    | 67111-5117-0 | コード クランプ          | 2  |     |                                  |
| 15 | 01120-50814  | ボルト               | 2  |     | ⑭変更につき廃止                         |
| 16 | 06331-35016  | プラグ               | 1  |     |                                  |

## 28. フレームクラッチハウジング関係 FRAME CLUTCH HOUSING

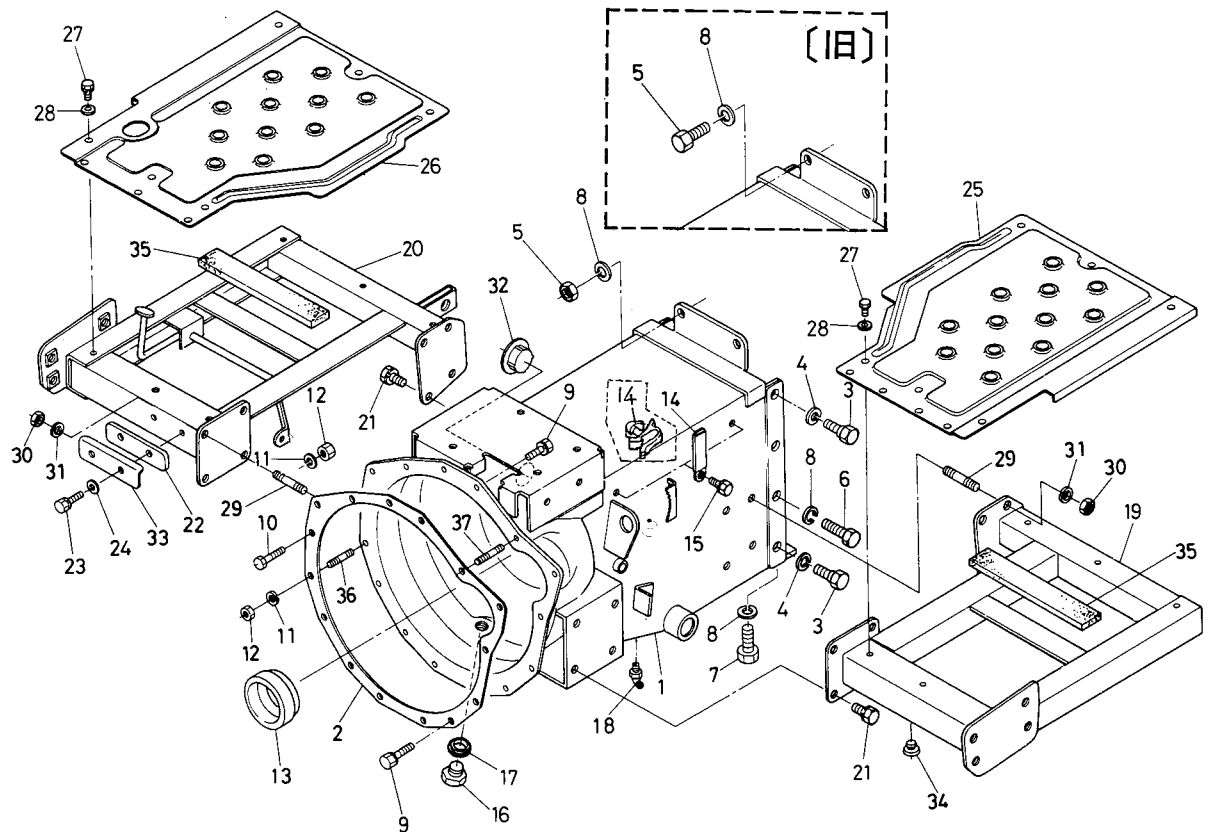

| 図番 | コード No.      | 部品名称               | 数量 | 互換性 | 備考                       |
|----|--------------|--------------------|----|-----|--------------------------|
| 17 | 04717-01600  | ゴムツキ ザガネ           | 1  |     |                          |
| 18 | 67111-4425-0 | グリス ニップル           | 1  |     |                          |
| 19 | 67111-5151-0 | ステップ フレーム ヒダリ      | 1  |     |                          |
|    | 67111-5153-0 | ステップ フレーム ヒダリ(ブルー) | 1  |     | オプション色                   |
| 20 | 67111-5152-0 | ステップ フレーム ミギ       | 1  |     |                          |
|    | 67111-5154-0 | ステップ フレーム ミギ(ブルー)  | 1  |     | オプション色                   |
| 21 | 01134-51020  | ボルト                | 12 |     |                          |
| 22 | 67111-5156-0 | ブレーキ アタイタ          | 1  |     |                          |
| 23 | 01120-50825  | ボルト                | 2  |     |                          |
| 24 | 04013-50080  | ヒラ ザガネ             | 2  |     |                          |
| 25 | 67111-5161-0 | ステップ ヒダリ           | 1  | ←   | ST#13635まで<br>DT#25813まで |
|    | 67111-5161-3 | ステップ ヒダリ           | 1  |     | ST#13636~<br>DT#25814~   |
|    | 67111-5163-0 | ステップ ヒダリ(ブルー)      | 1  |     | オプション色                   |
| 26 | 67111-5162-0 | ステップ ミギ            | 1  |     |                          |
|    | 67111-5164-0 | ステップ ミギ(ブルー)       | 1  |     | オプション色                   |
| 27 | 01120-50820  | ボルト                | 12 |     |                          |
| 28 | 04013-50080  | ヒラ ザガネ             | 12 |     |                          |
| 29 | 01517-51022  | スタッド               | 4  |     |                          |
| 30 | 02118-50100  | ナット                | 4  |     |                          |
| 31 | 04512-50100  | バネ ザガネ             | 4  |     |                          |
| 32 | 67111-5118-0 | メクラセン 25           | 1  |     | 追加 #10006~               |

## 28. フレームクラッチハウジング関係 FRAME CLUTCH HOUSING

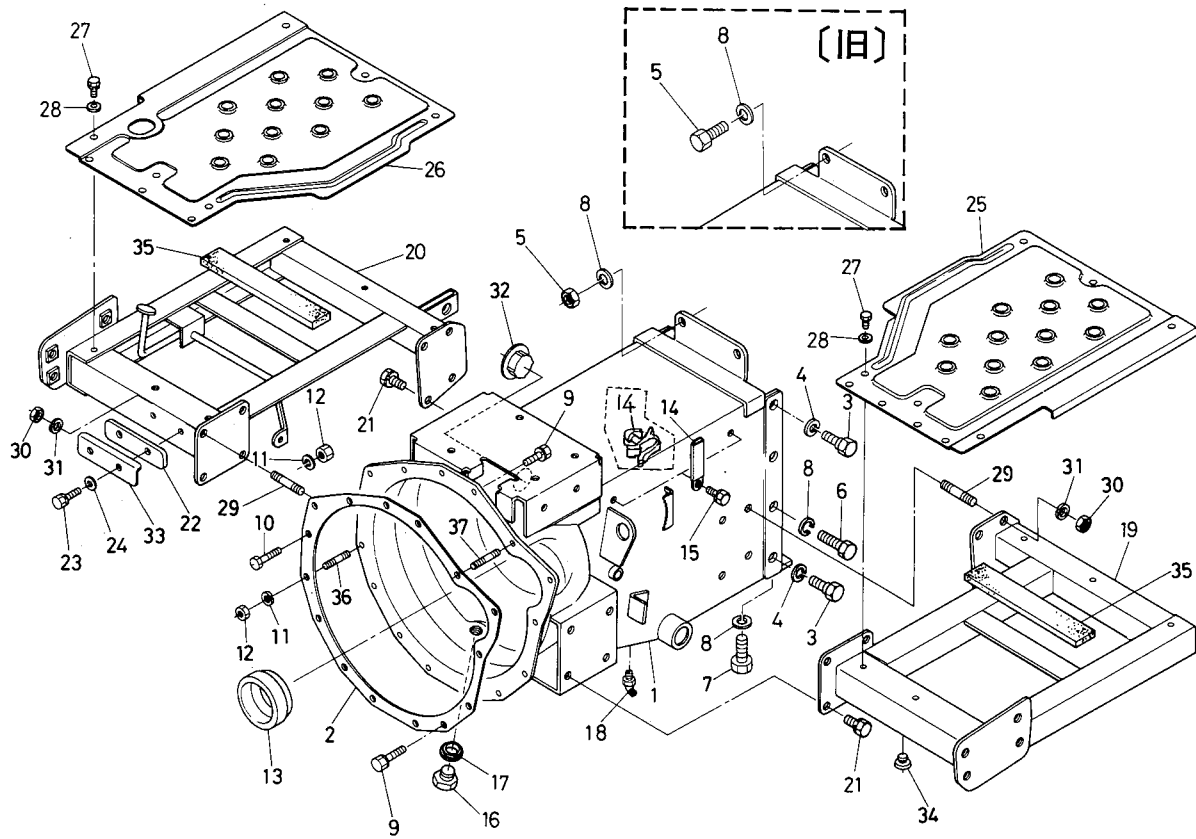

| 図番 | コード No.      | 部品名称          | 数量 | 互換性 | 備考         |
|----|--------------|---------------|----|-----|------------|
| 33 | 67111-5157-0 | ブレーキ アテイタ オサエ | 1  |     | 追加 #10006~ |
| 34 | 38240-2987-0 | クッション         | 1  |     | 追加 #10006~ |
| 35 | 67111-5414-0 | ソフト テープ ヨコ    | 2  |     | 追加 #10006~ |
| 36 | 01518-50825  | スタッド          | 1  |     | 追加 #10201~ |
| 37 | 01518-50840  | スタッド          | 1  |     | 追加         |
|    |              |               |    |     |            |
|    |              |               |    |     |            |
|    |              |               |    |     |            |
|    |              |               |    |     |            |
|    |              |               |    |     |            |
|    |              |               |    |     |            |
|    |              |               |    |     |            |
|    |              |               |    |     |            |
|    |              |               |    |     |            |
|    |              |               |    |     |            |
|    |              |               |    |     |            |
|    |              |               |    |     |            |
|    |              |               |    |     |            |

## 29. 前車軸フレーム関係 FRONT AXLE FRAME

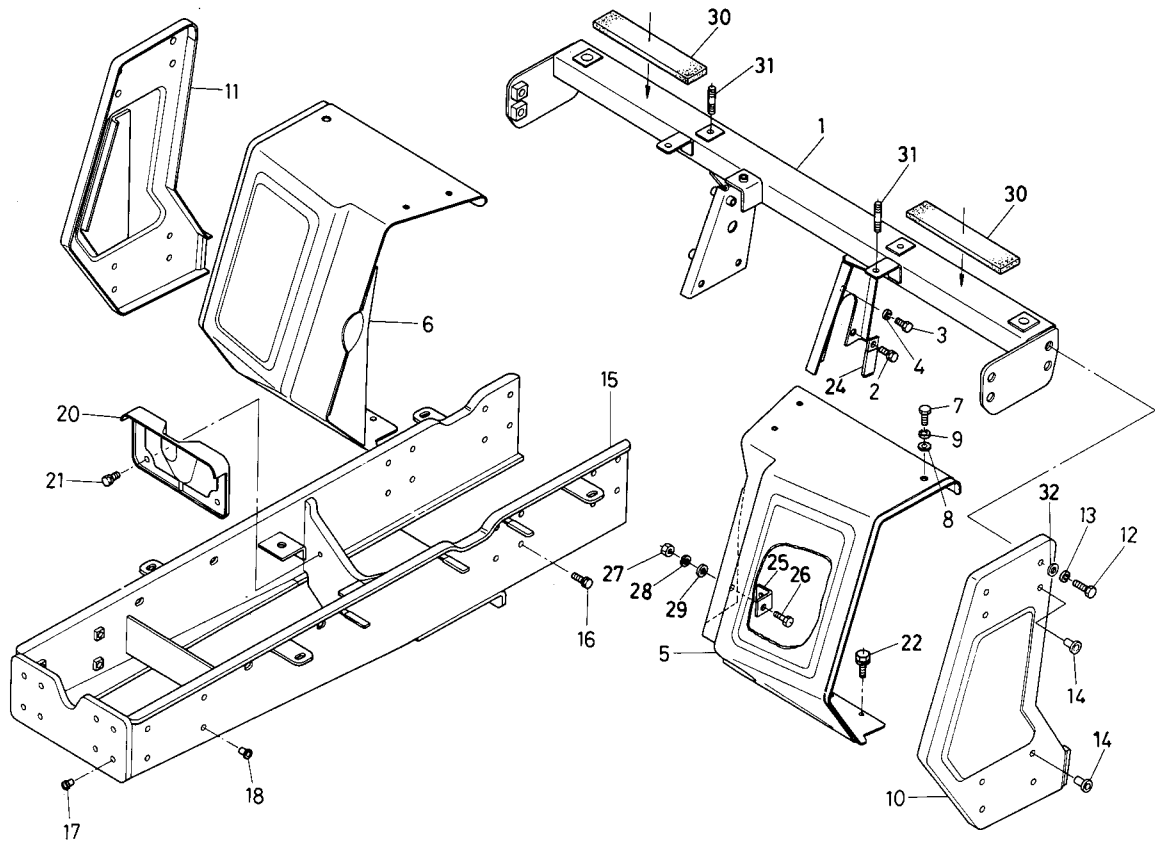

| 図番 | コード No.      | 部品名称                 | 数量 | 互換性    | 備考              |
|----|--------------|----------------------|----|--------|-----------------|
| 1  | 67111-5171-0 | フレーム ウケ              | 1  |        |                 |
| 2  | 01133-51020  | ボルト                  | 4  |        |                 |
| 3  | 01123-51020  | ボルト                  | 1  |        |                 |
| 4  | 04512-50100  | バネ ザガネ               | 1  |        | ザガネツキボルトに変更(廃止) |
| ⑤  | 67111-5181-0 | フート カバー ヒダリ          | 1  |        |                 |
|    | 67111-5178-0 | フート カバー ヒダリ(ブルー)     | 1  |        | オプション色          |
| ⑥  | 67111-5182-0 | フート カバー ミギ           | 1  |        |                 |
|    | 67111-5179-0 | フート カバー ミギ(ブルー)      | 1  |        | オプション色          |
| 7  | 01170-51220  | ボルト                  | 1  |        |                 |
| 8  | 04013-50120  | ヒラ ザガネ               | 1  |        |                 |
| 9  | 04512-50120  | バネ ザガネ               | 1  |        |                 |
| ⑩  | 67111-5185-0 | フート カバー グリル ヒダリ      | 1  | ┌<br>└ |                 |
|    | 67111-5185-3 | フート カバー グリル ヒダリ      | 1  |        |                 |
|    | 67111-5188-0 | フート カバー グリル ヒダリ(ブルー) | 1  |        | オプション色          |
| ⑪  | 67111-5186-0 | フート カバー グリル ミギ       | 1  | ┌<br>└ |                 |
|    | 67111-5186-3 | フート カバー グリル ミギ       | 1  |        |                 |
|    | 67111-5189-0 | フート カバー グリル ミギ(ブルー)  | 1  |        | オプション色          |
| 12 | 01133-51225  | ボルト                  | 12 |        |                 |
| 13 | 04512-50120  | バネ ザガネ               | 12 |        | ザガネツキボルトに変更(廃止) |
| 14 | 67111-5187-0 | メクラセン                | 4  |        |                 |

## 29. 前車軸フレーム関係 FRONT AXLE FRAME

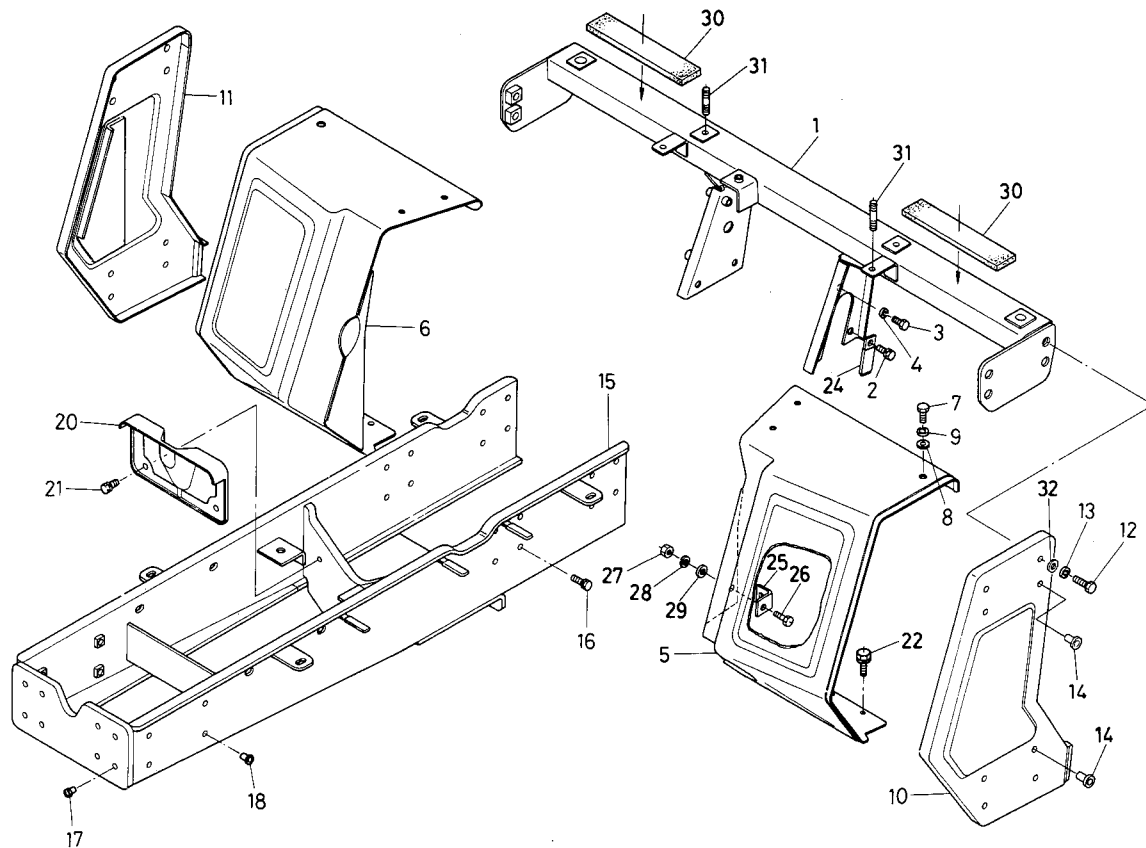

| 図番 | コード No.      | 部品名称        | 数量 | 互換性 | 備考   |
|----|--------------|-------------|----|-----|--|
| 15 | 67111-5191-0 | ゼンシャジク フレーム | 1  | ←   | ST#12336~12535まで<br>DT#17478~18177まで                   |
|    | 67111-5191-5 | ゼンシャジク フレーム | 1  |     | ST#12056~12335まで, #12536~<br>DT#16558~17477まで, #18178~ |
| 16 | 01134-51020  | ボルト         | 16 |     |  |
| 17 | 66591-5439-0 | メクラセン 3     | 8  |     |  |
| 18 | 67111-1114-0 | メクラセン M12   | 8  |     | (廃止)   |
| 19 | 37150-3446-0 | コード クランプ    | 2  |     | (廃止) 図欠  |
| 20 | 67111-5192-0 | マエ PTO カバー  | 1  |     |  |
| 21 | 01120-50816  | ボルト         | 2  |     |  |
| 22 | 01120-50816  | ボルト         | 7  |     |  |
| 23 | 04013-50080  | ヒラ ザガネ      | 7  |     | ②ボルト用のヒラザガネ廃止  |
| 24 | 37150-3446-0 | コード クランプ    | 1  |     |  |
| 25 | 67111-5183-0 | トリツケ カナグ    | 1  |     |  |
| 26 | 01150-50818  | ボルト         | 1  |     |  |
| 27 | 02114-50080  | ナット         | 1  |     |  |
| 28 | 04512-50080  | バネ ザガネ      | 1  |     |  |
| 29 | 04013-50080  | ヒラ ザガネ      | 1  |     |  |
| 30 | 34150-3322-0 | クッション       | 2  |     |  |
| 31 | 01513-50816  | スタッド        | 4  |     |  |
| 32 | 04013-50120  | ヒラ ザガネ      | 12 |     |  |

# 30. フェンダ関係 FENDER

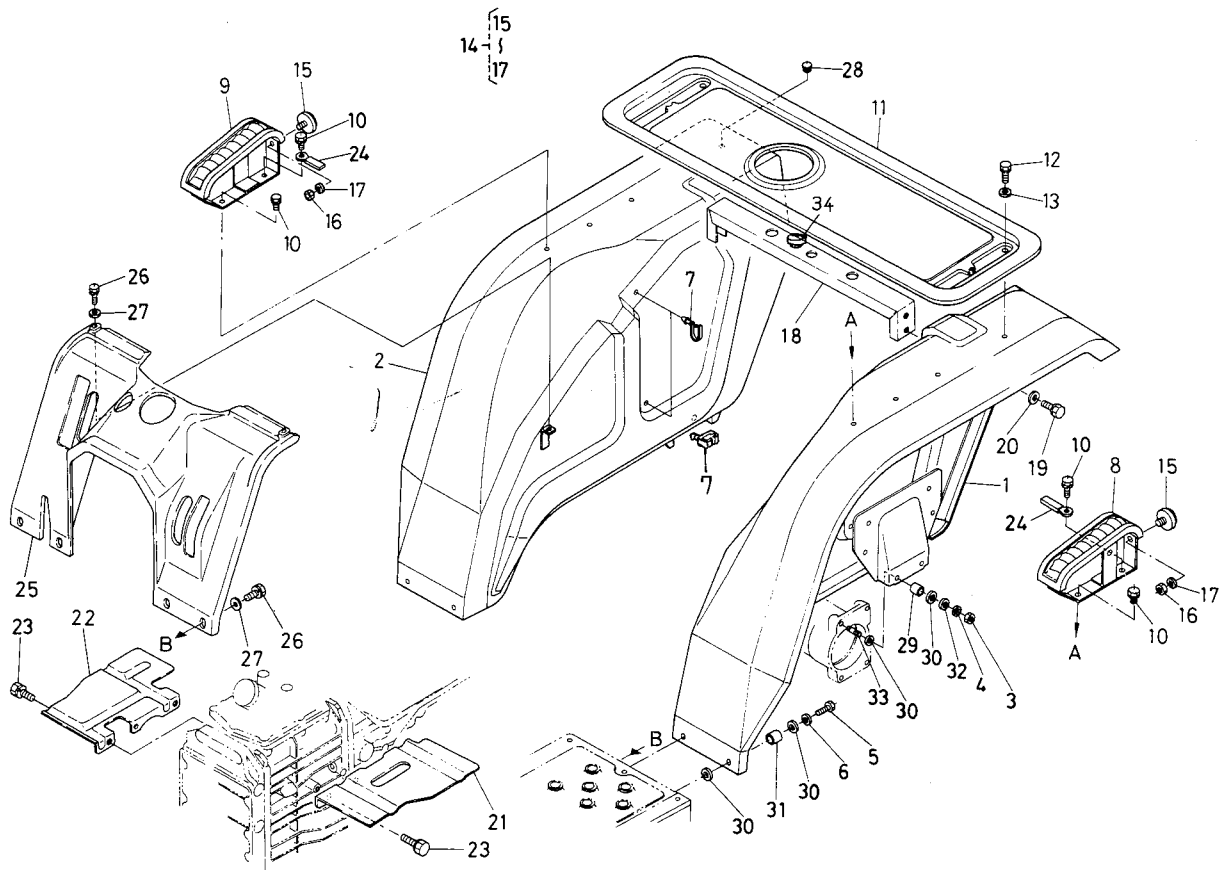

| 図番 | コード No.      | 部品名称          | 数量 | 互換性 | 備考     |
|----|--------------|---------------|----|-----|--------|
| ①  | 67111-5211-0 | フェンダ ヒダリ      | 1  |     |        |
|    | 67111-5213-0 | フェンダ ヒダリ(ブルー) | 1  |     | オプション色 |
| ②  | 67111-5212-0 | フェンダ ミギ       | 1  |     |        |
|    | 67111-5214-0 | フェンダ ミギ(ブルー)  | 1  |     | オプション色 |
| 3  | 02118-50100  | ナット           | 4  |     |        |
| 4  | 04512-50100  | バネ ザガネ        | 4  |     |        |
| 5  | 01120-50830  | ボルト           | 4  |     |        |
| 6  | 04015-50080  | ヒラ ザガネ        | 4  |     |        |
| 7  | 55711-4176-0 | スピード クランプ 2   | 4  | ↔   |        |
|    | 67211-5277-0 | ワイヤ クリップ 44   | 4  |     |        |
| 8  | 67111-5221-0 | アーム レスト ヒダリ   | 1  |     |        |
| 9  | 67111-5222-0 | アーム レスト ミギ    | 1  |     |        |
| 10 | 01120-50816  | ボルト           | 4  |     |        |
| ⑩  | 67111-5224-0 | ニダイ           | 1  |     |        |
|    | 67111-5223-0 | ニダイ(ブルー)      | 1  |     | オプション色 |
| 12 | 01120-50816  | ボルト           | 4  |     |        |
| 13 | 04013-50080  | ヒラ ザガネ        | 4  |     |        |
| 14 | 66591-5230-0 | レフレクター アッシ    | 2  |     | ⑮~⑰    |
| 15 | 53143-6124-0 | ハンシャキョウ コンブ   | 2  |     |        |
| 16 | 02054-50050  | ナット           | 2  |     |        |
| 17 | 04512-50050  | バネ ザガネ        | 2  |     |        |

# 30. フェンダ関係 FENDER

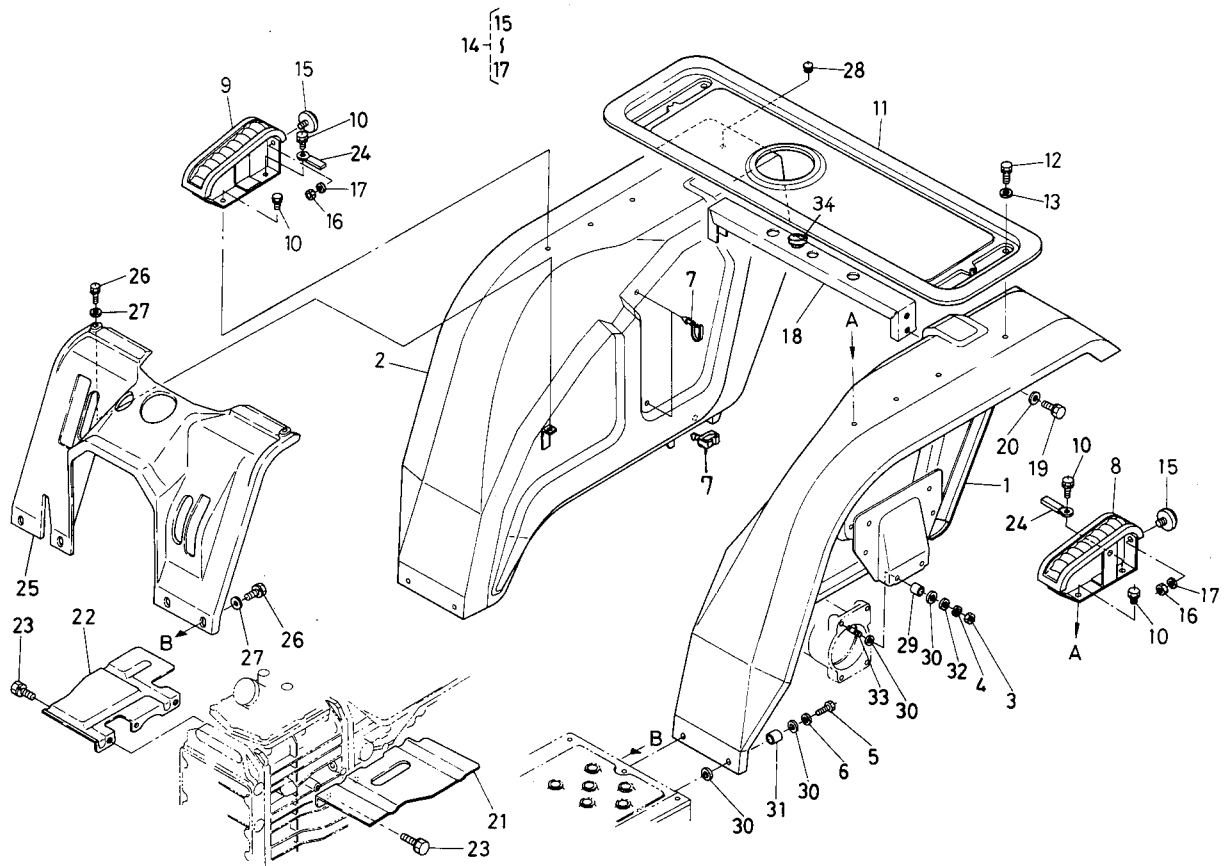

| 図番 | コード No.      | 部品名称         | 数量 | 互換性 | 備考        |
|----|--------------|--------------|----|-----|-----------|
| 18 | 67111-5225-0 | フェンダステー      | 1  |     |           |
| 19 | 01120-50818  | ボルト          | 4  |     |           |
| 20 | 04013-50080  | ヒラ ザガネ       | 4  |     |           |
| 21 | 67111-5227-0 | ドロヨケ カバー ヒダリ | 1  |     |           |
| 22 | 67111-5228-0 | ドロヨケ カバー ミギ  | 1  |     |           |
| 23 | 01120-50816  | ボルト          | 4  |     |           |
| 24 | 32240-3449-0 | コード クランプ 2   | 2  |     |           |
| 25 | 67111-5231-0 | ヘンソク レバー ガイド | 1  |     |           |
| 26 | 01120-50820  | ボルト          | 6  |     |           |
| 27 | 04013-50080  | ヒラ ザガネ       | 6  |     |           |
| 28 | 63763-5258-0 | ハンドル カバー ゴム  | 1  |     |           |
| 29 | 67111-5215-0 | カラー          | 4  |     | 追加#10006~ |
| 30 | 67111-5216-0 | ボウシン ゴム      | 16 |     | 追加#10006~ |
| 31 | 67111-5217-0 | カラー          | 4  |     | 追加#10006~ |
| 32 | 04015-50100  | ヒラ ザガネ       | 4  |     | 追加#10006~ |
| 33 | 01554-51025  | スタッド         | 4  |     |           |
| 34 | 67111-5226-0 | クッション        | 1  |     | (廃止)      |
|    |              |              |    |     |           |
|    |              |              |    |     |           |
|    |              |              |    |     |           |
|    |              |              |    |     |           |



# 31. シート関係 SEAT

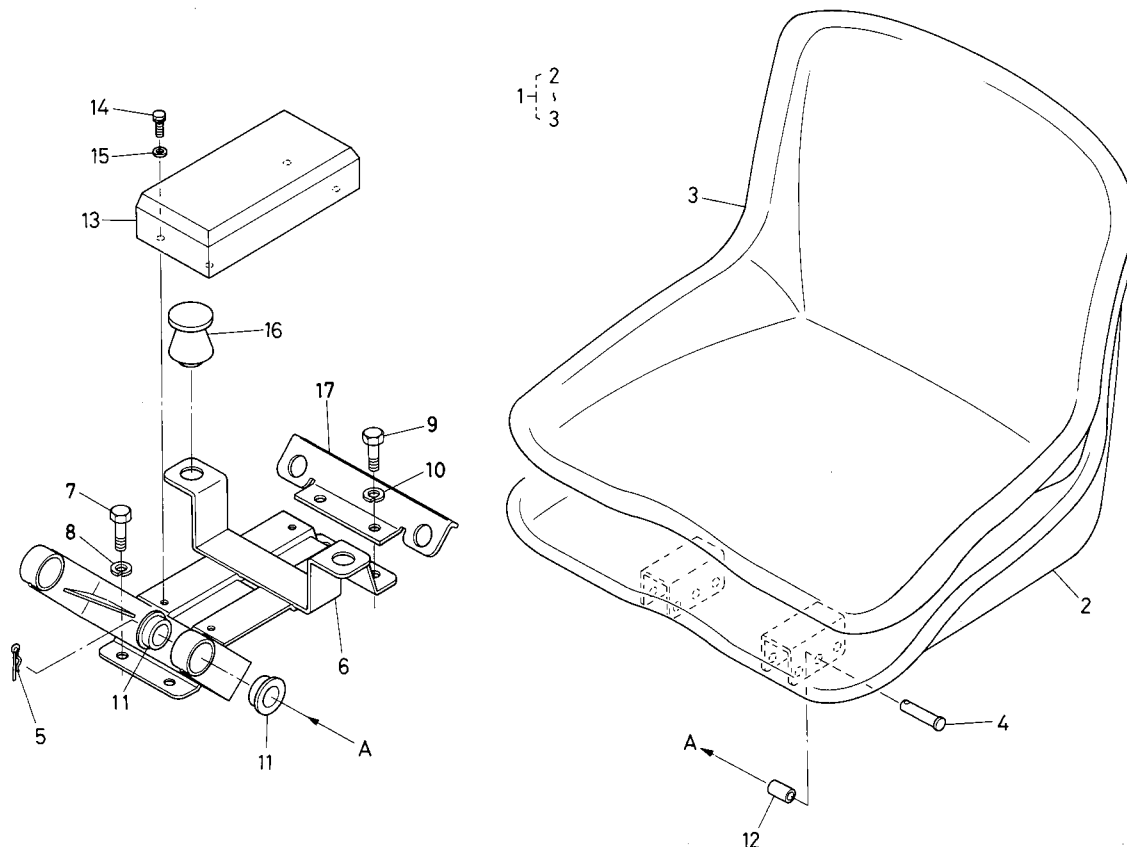

| 図番 | コード No.      | 部品名称        | 数量 | 互換性 | 備考                       |
|----|--------------|-------------|----|-----|--------------------------|
| 1  | 67111-5240-0 | シート アッシ     | 1  | ←   | ②, ③                     |
|    | 67111-5240-2 | シート アッシ     | 1  |     | ②, ③                     |
| 2  | 67111-5241-0 | シート         | 1  | ←   |                          |
|    | 67111-5241-2 | シート         | 1  |     |                          |
| 3  | 66711-4592-0 | シート カバー     | 1  |     |                          |
| 4  | 05122-51045  | アタマツキ ピン    | 2  | ←   |                          |
|    | 38240-2442-0 | アタマツキ ピン    | 2  |     |                          |
| 5  | 05515-51000  | スナップ ピン     | 2  |     |                          |
| 6  | 67111-5251-0 | シートウケ       | 1  | ←   | ST#13635まで<br>DT#25813まで |
|    | 67111-5251-9 | シートウケ       | 1  |     | ST#13636~<br>DT#25814~   |
| 7  | 01150-51025  | ボルト         | 2  |     |                          |
| 8  | 04512-50100  | バネ ザガネ      | 2  |     |                          |
| 9  | 01150-51025  | ボルト         | 2  |     |                          |
| 10 | 04512-50100  | バネ ザガネ      | 2  |     |                          |
| 11 | 66591-4154-0 | カンショウ ゴム    | 4  |     |                          |
| 12 | 66591-4155-0 | カラー         | 2  |     |                          |
| 13 | 54911-2156-0 | コウグバコ       | 1  |     |                          |
| 14 | 01202-50616  | ボルト         | 4  |     |                          |
| 15 | 04015-50060  | ヒラ ザガネ      | 4  |     |                          |
| 16 | 32240-1844-0 | シート クッション   | 2  |     |                          |
| 17 | 67111-5252-0 | ネンリョウタンク ウケ | 1  |     |                          |

## 32. マフラ関係 MUFFLER

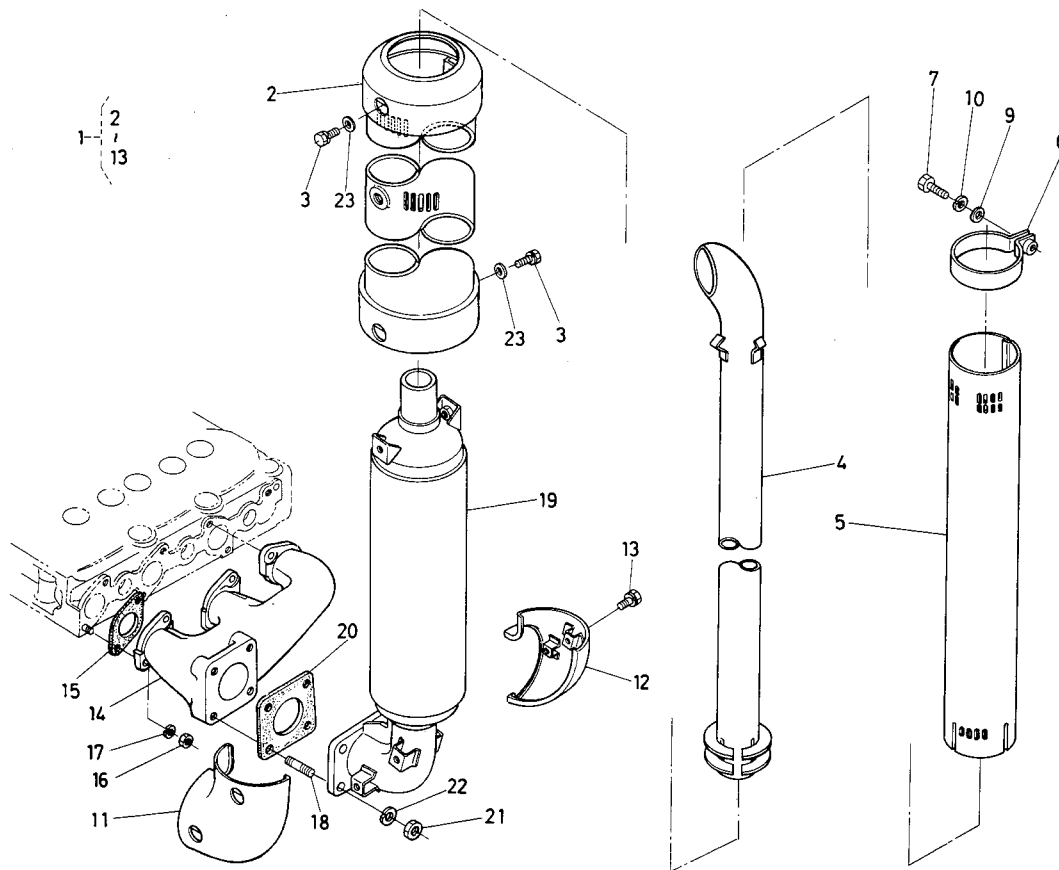

| 図番 | コード No.      | 部品名称               | 数量 | 互換性 | 備考  |
|----|--------------|--------------------|----|-----|-----|
| 1  | 67111-5330-0 | マフラカバー アッシ         | 1  |     | ②~⑬ |
| 2  | 67111-5333-0 | マフラー カバー           | 1  |     |     |
| 3  | 01202-50610  | ボルト                | 4  |     |     |
| 4  | 67111-5341-0 | タテガタ ハイキカン         | 1  |     |     |
| 5  | 67111-5342-0 | ハイキカン カバー          | 1  |     |     |
| 6  | 15521-1214-3 | マフラ ハンド            | 1  |     |     |
| 7  | 01153-50840  | ボルト                | 1  |     |     |
| 8  |              |                    |    |     |     |
| 9  | 04012-50080  | ヒラ ザガネ             | 1  |     |     |
| 10 | 04512-50080  | バネ ザガネ             | 1  |     |     |
| 11 | 67111-5344-0 | マフラ フランジ カバー ミギ    | 1  |     |     |
| 12 | 67111-5343-0 | マフラ フランジ カバー ヒダリ   | 1  |     |     |
| 13 | 01202-50610  | ボルト                | 4  |     |     |
| 14 | 15531-1231-0 | エキゾースト マニホールド      | 1  |     |     |
| 15 | 15261-1236-0 | エキゾースト マニホールド パッキン | 3  |     |     |
| 16 | 02056-50060  | ナット                | 6  |     |     |
| 17 | 04512-50060  | バネ ザガネ             | 6  |     |     |
| 18 | 01513-50822  | スタッド               | 4  |     |     |
| 19 | 15531-1205-0 | マフラ コンブ            | 1  |     |     |
| 20 | 15371-1237-0 | マフラ パッキン           | 1  |     |     |
| 21 | 02156-50080  | ナット                | 4  |     |     |

# 32. マフラー関係 MUFFLER

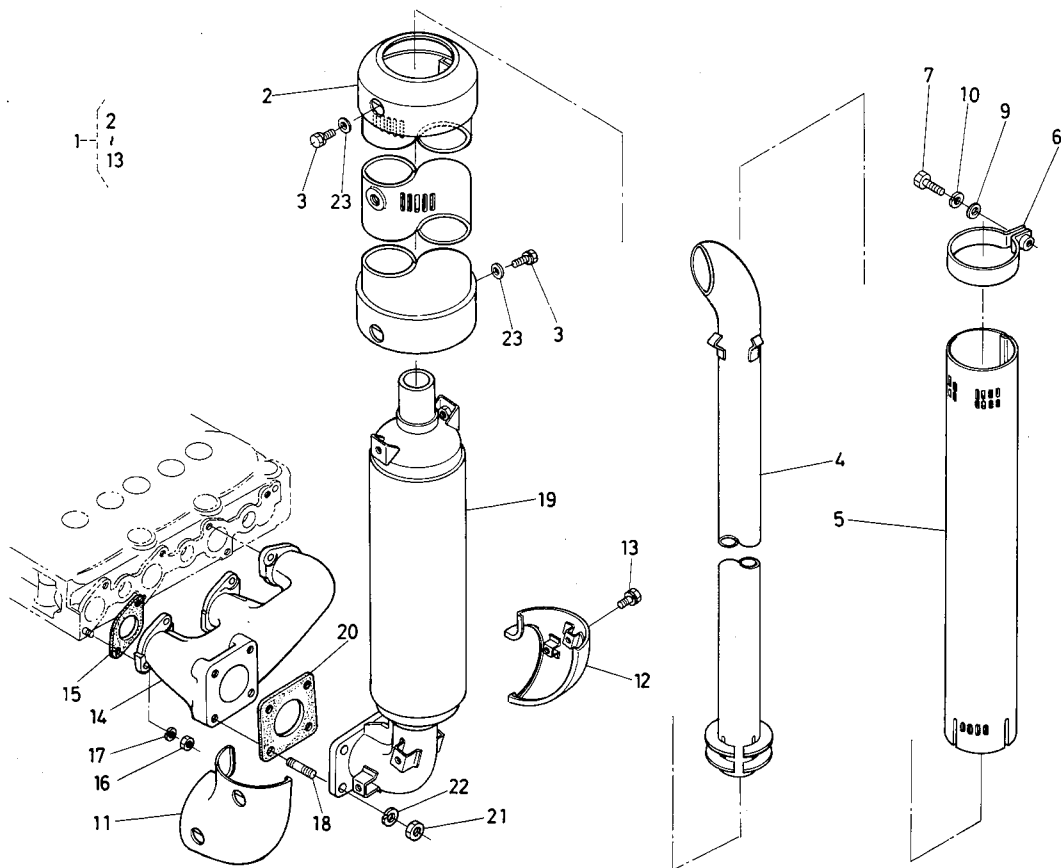

| 図番 | コード No.     | 部品名称   | 数量 | 互換性 | 備考                                  |
|----|-------------|--------|----|-----|-------------------------------------|
| 22 | 04512-50080 | バネ ザガネ | 4  |     |                                     |
| 23 | 04013-50060 | ヒラ ザガネ | 4  |     | 採用 B1600 #10001~<br>B1600DT #10231~ |
|    |             |        |    |     |                                     |
|    |             |        |    |     |                                     |
|    |             |        |    |     |                                     |
|    |             |        |    |     |                                     |
|    |             |        |    |     |                                     |
|    |             |        |    |     |                                     |
|    |             |        |    |     |                                     |
|    |             |        |    |     |                                     |
|    |             |        |    |     |                                     |
|    |             |        |    |     |                                     |
|    |             |        |    |     |                                     |
|    |             |        |    |     |                                     |
|    |             |        |    |     |                                     |
|    |             |        |    |     |                                     |
|    |             |        |    |     |                                     |
|    |             |        |    |     |                                     |
|    |             |        |    |     |                                     |
|    |             |        |    |     |                                     |
|    |             |        |    |     |                                     |
|    |             |        |    |     |                                     |
|    |             |        |    |     |                                     |

### 33. 燃料タンク関係 FUEL TANK

2  
1  
5

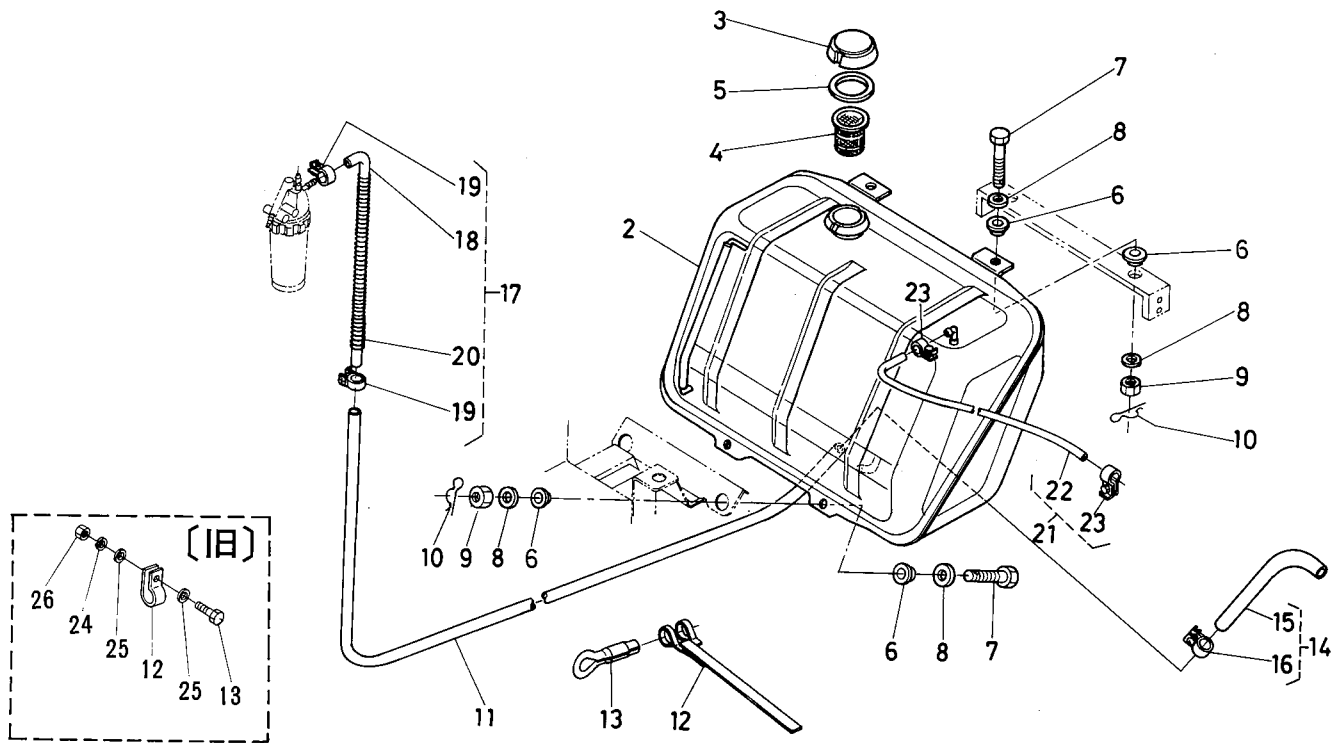

| 図番 | コード No.      | 部品名称                | 数量 | 互換性 | 備考                |
|----|--------------|---------------------|----|-----|-------------------|
| 1  | 67111-5360-0 | ネンリョウタンク アッシ        | 1  |     | ②~⑤               |
| 2  | 67111-5361-0 | ネンリョウタンク            | 1  |     | 67111-5361-3は使用不可 |
| 3  | 66591-5440-0 | ネンリョウ チュウユコウ フタ カンビ | 1  |     |                   |
| 4  | 13251-4135-0 | フューエル フィルタ          | 1  |     |                   |
| 5  | 10211-4134-0 | パッキン                | 1  |     |                   |
| 6  | 67111-5365-0 | ボウシン ゴム             | 8  |     |                   |
| 7  | 67111-5366-0 | ボルト                 | 4  |     |                   |
| 8  | 04015-50100  | ヒラ ザガネ              | 8  |     |                   |
| 9  | 02116-50100  | ミヅツキ ナット            | 4  |     |                   |
| 10 | 05515-50800  | スナップ ピン             | 4  |     |                   |
| 11 | 67111-5371-0 | ネンリョウ パイプ           | 1  |     |                   |
| 12 | 67111-5376-0 | パイプ バンド             | 3  | *   | #10030まで          |
|    | 67111-5377-0 | パイプ バンド             | 3  |     | #10031~           |
| 13 | 01150-50835  | ボルト                 | 3  | *   | #10030まで          |
|    | 33430-8276-0 | ユアツ パイプバンド ピン       | 3  |     | #10031~           |
| 14 | 67111-5372-0 | フューエル パイプ アッシ 1     | 1  | ↶   | ⑮, ⑯              |
|    | 15531-4201-0 | フューエル パイプ アッシ       | 1  |     | ⑮, ⑯              |
| 15 | 67111-5373-0 | フューエル パイプ 1         | 1  | ↶   | ℓ = 350           |
|    | 15531-4211-0 | フューエル パイプ 5         | 1  |     | ℓ = 340           |
| 16 | 14301-4275-0 | パイプ クリップ            | 2  |     |                   |
| 17 | 67111-5383-0 | フューエル パイプ アッシ 3     | 1  |     | ⑰, ⑰              |

### 33. 燃料タンク関係 FUEL TANK

2  
1-5

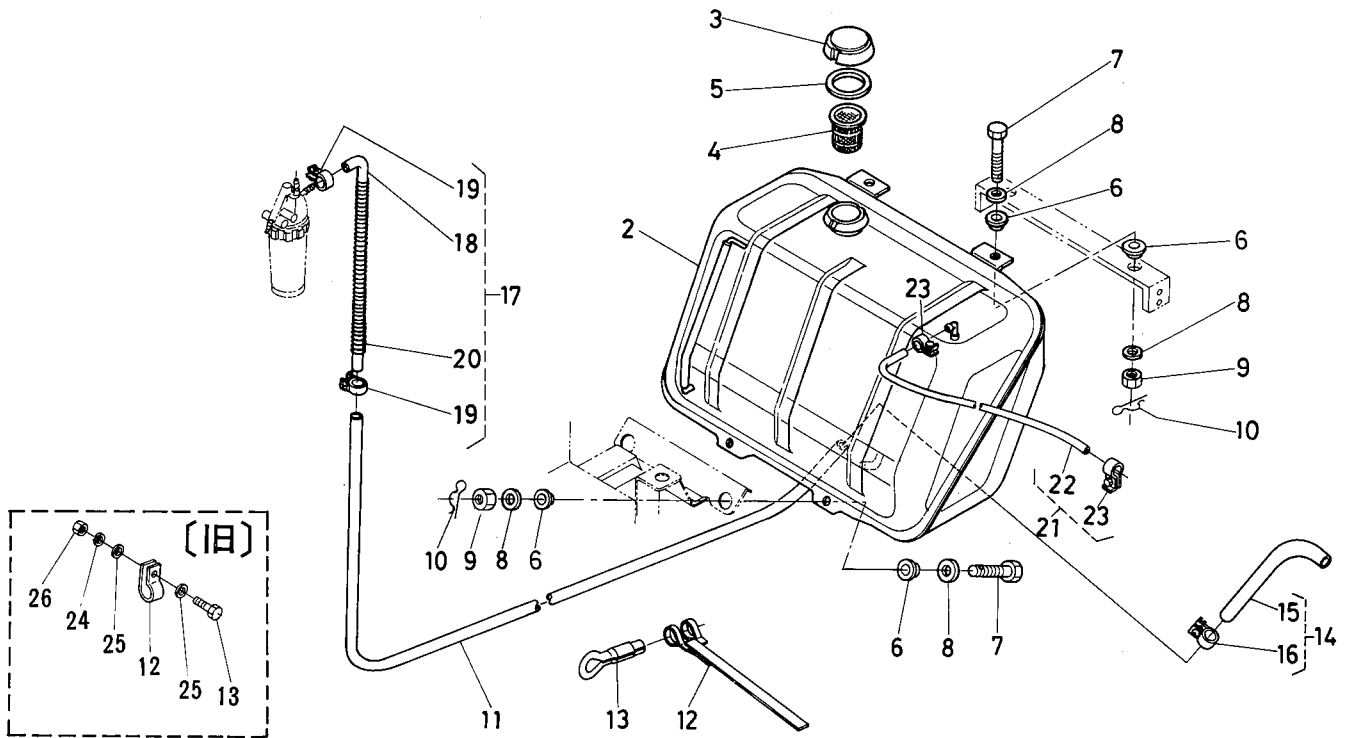

| 図番 | コード No.      | 部品名称                  | 数量 | 互換性 | 備考        |
|----|--------------|-----------------------|----|-----|-----------|
| 18 | 67111-5384-0 | フューエル パイプ 3           | 1  |     |           |
| 19 | 14301-4275-0 | パイプ クリップ              | 2  |     |           |
| 20 | 67111-5385-0 | パイプ ホゴ スプリング          | 1  |     |           |
| 21 | 15531-4205-0 | フューエル オーバーフロー パイプ アッシ | 1  |     | ②, ③      |
| 22 | 15531-4252-0 | フューエル オーバーフロー パイプ     | 1  |     |           |
| 23 | 10244-4232-0 | パイプ クリップ              | 2  |     |           |
| 24 | 04512-50080  | バネ ザガネ                | 3  |     | #10031～廃止 |
| 25 | 04013-50080  | ヒラ ザガネ                | 3  |     | #10031～廃止 |
| 26 | 02114-50080  | ナット                   | 3  |     | #10031～廃止 |
|    |              |                       |    |     |           |
|    |              |                       |    |     |           |
|    |              |                       |    |     |           |
|    |              |                       |    |     |           |
|    |              |                       |    |     |           |
|    |              |                       |    |     |           |
|    |              |                       |    |     |           |
|    |              |                       |    |     |           |
|    |              |                       |    |     |           |
|    |              |                       |    |     |           |
|    |              |                       |    |     |           |
|    |              |                       |    |     |           |

### 34. 燃料パイプ関係 FUEL PIPE

(旧)

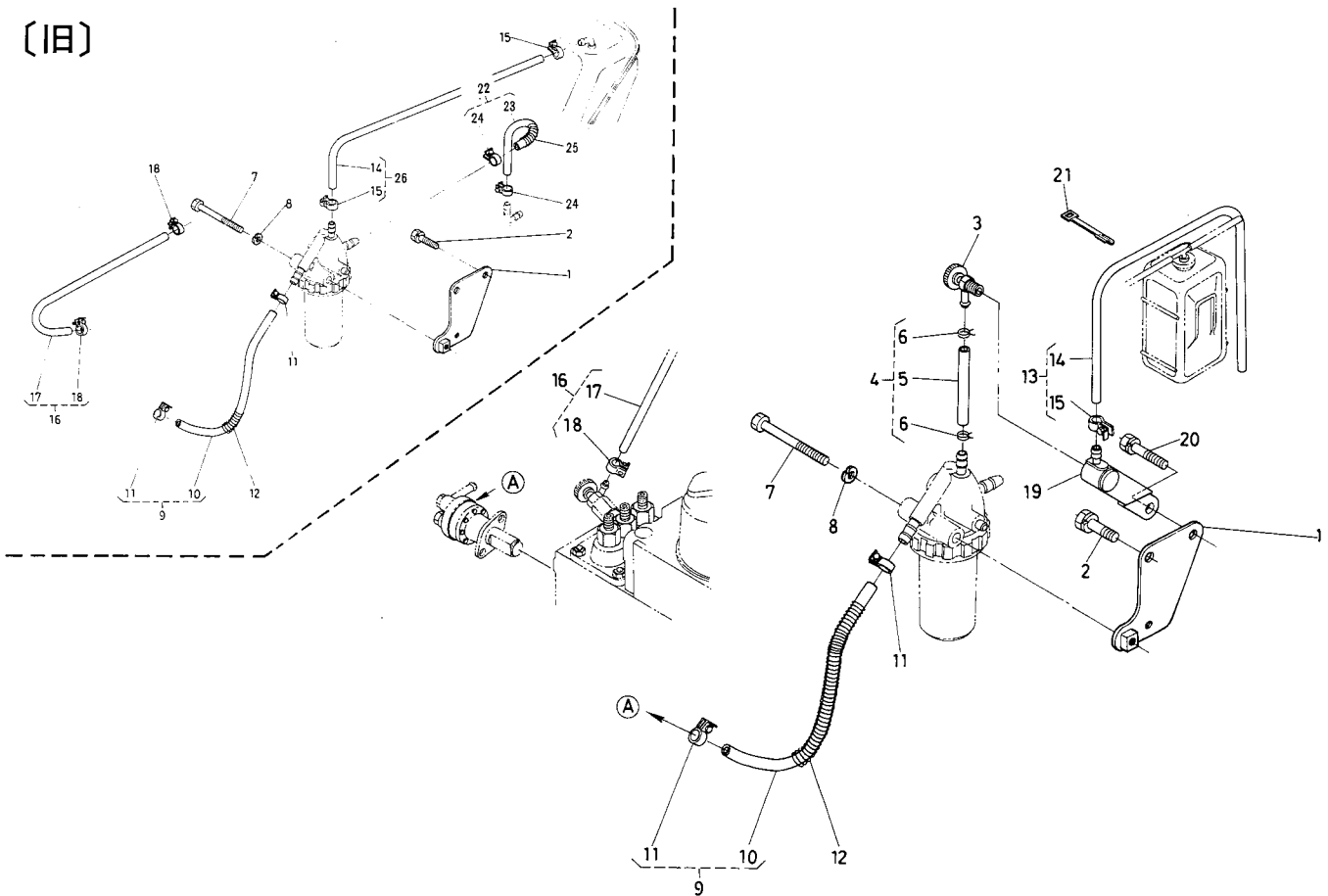

| 図番 | コード No.      | 部品名称                | 数量 | 互換性 | 備考   |
|----|--------------|---------------------|----|-----|------|
| 1  | 67111-5381-0 | フィルタ トリツケ イタ        | 1  |     |      |
| 2  | 01120-50820  | ボルト                 | 1  |     |      |
| 3  | 14311-6050-4 | ジェット スタート コック アッシ   | 1  |     |      |
| 4  | 14911-4205-2 | エアー ベンド パイプ 1 アッシ   | 1  |     | ⑤, ⑥ |
| 5  | 14911-4225-3 | エアー ベンド パイプ 1 アッシ   | 1  |     |      |
| 6  | 10244-4232-0 | パイプ クリップ            | 2  |     |      |
| 7  | 01150-50865  | ボルト                 | 1  |     |      |
| 8  | 04512-50080  | バネ ザガネ              | 1  |     |      |
| 9  | 67111-5374-0 | フューエル パイプ アッシ 2     | 1  |     | ⑩, ⑪ |
| 10 | 67111-5375-0 | フューエル パイプ 2         | 1  |     |      |
| 11 | 14301-4275-0 | パイプ クリップ            | 2  |     |      |
| 12 | 67111-5379-0 | パイプ ホゴ スプリング 3      | 1  |     |      |
| 13 | 15531-4203-0 | フューエル パイプ アッシ 3     | 1  |     | ⑭, ⑮ |
| 14 | 15531-4218-0 | フューエル オーバーフロー パイプ 2 | 1  |     |      |
| 15 | 15271-4271-0 | パイプ クリップ            | 1  |     |      |
| 16 | 15531-4287-0 | ジェット スタート パイプ アッシ   | 1  |     | ⑰, ⑱ |
| 17 | 15531-4294-0 | ジェット スタート パイプ       | 1  |     |      |
| 18 | 15271-4271-0 | パイプ クリップ            | 2  |     |      |
| 19 | 15531-4280-0 | コック サポート コンブ        | 1  |     |      |
| 20 | 01120-50830  | ボルト                 | 1  |     |      |
| 21 | 66711-5547-0 | コード クランプ            | 1  |     |      |

### 34. 燃料パイプ関係 FUEL PIPE

(旧)

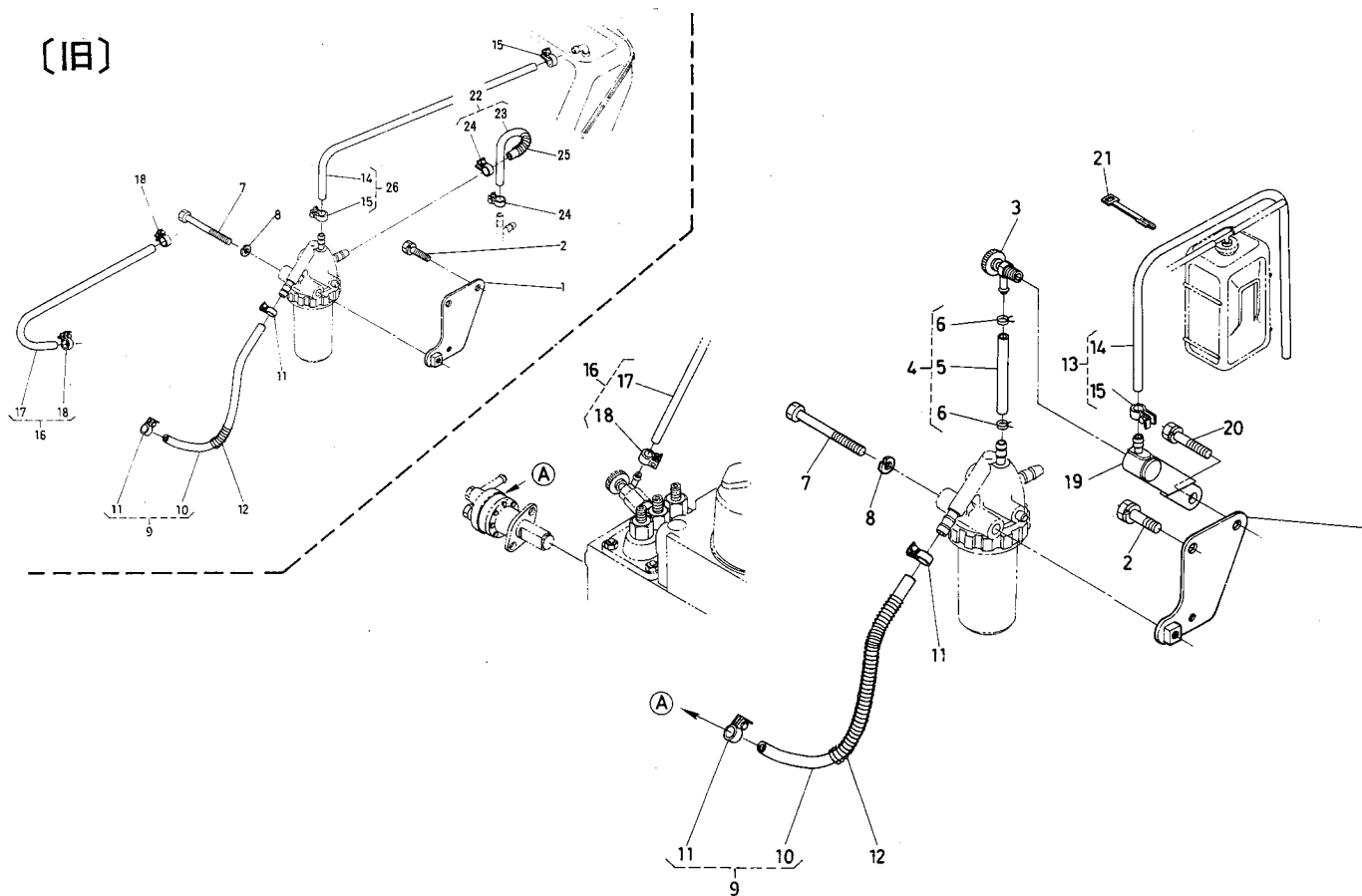

| 図番 | コード No.      | 部品名称                   | 数量 | 互換性 | 備考 |
|----|--------------|------------------------|----|-----|----|
| 22 | 67111-5383-0 | フューエル パイプ アッシ 3        | 1  |     | 廃止 |
| 23 | 67111-5384-0 | フューエル パイプ 3            | 1  |     | 廃止 |
| 24 | 14301-4275-0 | パイプ クリップ               | 2  |     | 廃止 |
| 25 | 67111-5385-0 | パイプ ホゴ スプリング           | 1  |     | 廃止 |
| 26 | 15531-4203-0 | フューエル オーバフロー パイプ アッシ 2 | 1  |     |    |
|    |              |                        |    |     |    |
|    |              |                        |    |     |    |
|    |              |                        |    |     |    |
|    |              |                        |    |     |    |
|    |              |                        |    |     |    |
|    |              |                        |    |     |    |
|    |              |                        |    |     |    |
|    |              |                        |    |     |    |
|    |              |                        |    |     |    |
|    |              |                        |    |     |    |
|    |              |                        |    |     |    |
|    |              |                        |    |     |    |
|    |              |                        |    |     |    |
|    |              |                        |    |     |    |
|    |              |                        |    |     |    |
|    |              |                        |    |     |    |
|    |              |                        |    |     |    |
|    |              |                        |    |     |    |

### 35. デコンプ,エンジンストップワイヤ関係 DECOMPRESS, ENGINE STOP WIRE

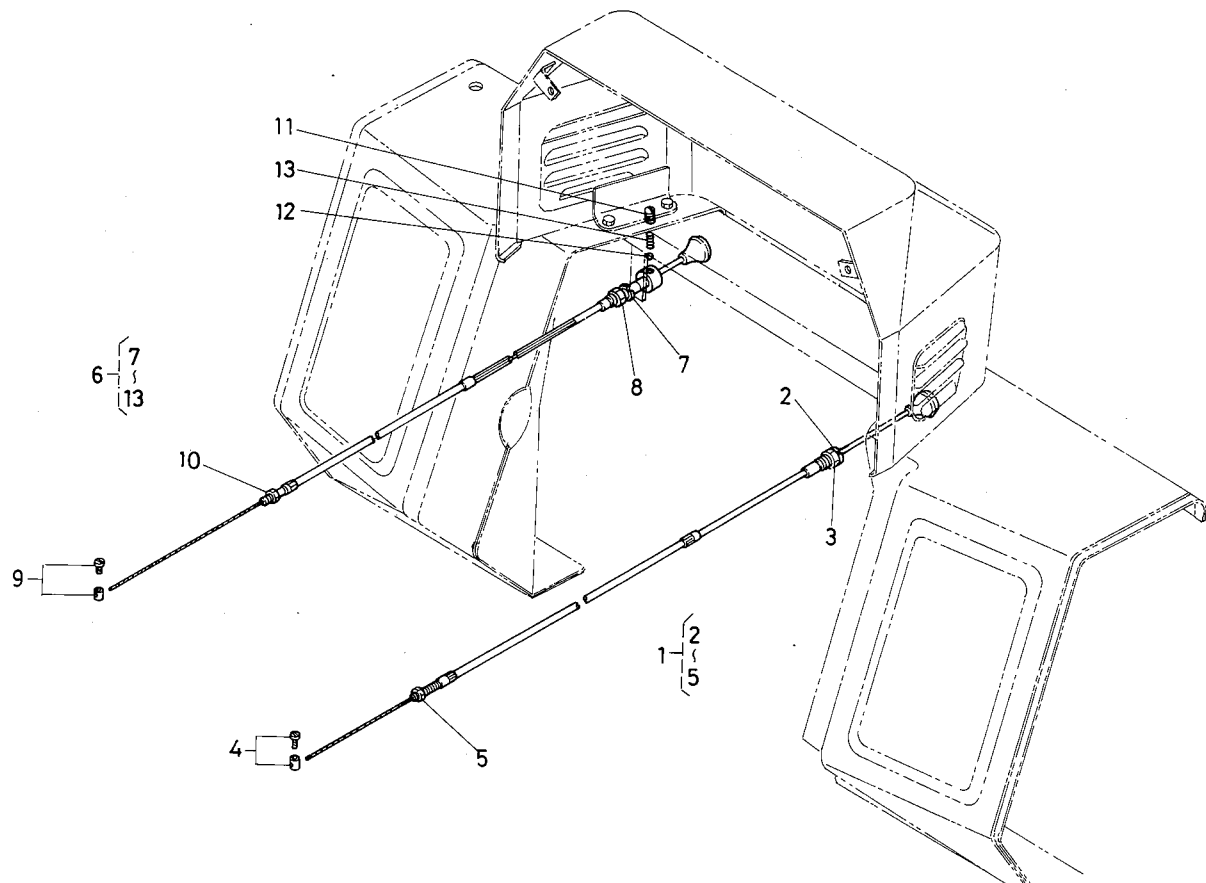

| 図番 | コード No.      | 部品名称          | 数量 | 互換性 | 備考  |
|----|--------------|---------------|----|-----|-----|
| 1  | 67111-5391-0 | デコンプ ワイヤ      | 1  |     | ②~⑤ |
| 2  | 04512-50100  | バネ ザガネ        | 1  |     |     |
| 3  | 02118-50100  | ナット           | 1  |     |     |
| 4  | 67111-5393-0 | トメビス アッシ      | 1  |     |     |
| 5  | 02054-50050  | ナット           | 1  |     |     |
| 6  | 67111-5392-0 | エンジン ストップ ワイヤ | 1  |     | ⑦~⑬ |
| 7  | 04512-50100  | バネ ザガネ        | 1  |     |     |
| 8  | 02118-50100  | ナット           | 1  |     |     |
| 9  | 67111-5393-0 | トメビス アッシ      | 1  |     |     |
| 10 | 02054-50050  | ナット           | 1  |     |     |
| 11 | 67111-5394-0 | チョウセイ スクリュー   | 1  |     |     |
| 12 | 07715-01603  | ボール           | 1  |     |     |
| 13 | 67111-5395-0 | バネ            | 1  |     |     |
|    |              |               |    |     |     |
|    |              |               |    |     |     |
|    |              |               |    |     |     |
|    |              |               |    |     |     |
|    |              |               |    |     |     |
|    |              |               |    |     |     |
|    |              |               |    |     |     |
|    |              |               |    |     |     |
|    |              |               |    |     |     |



### 36. ボンネット関係 BONNET

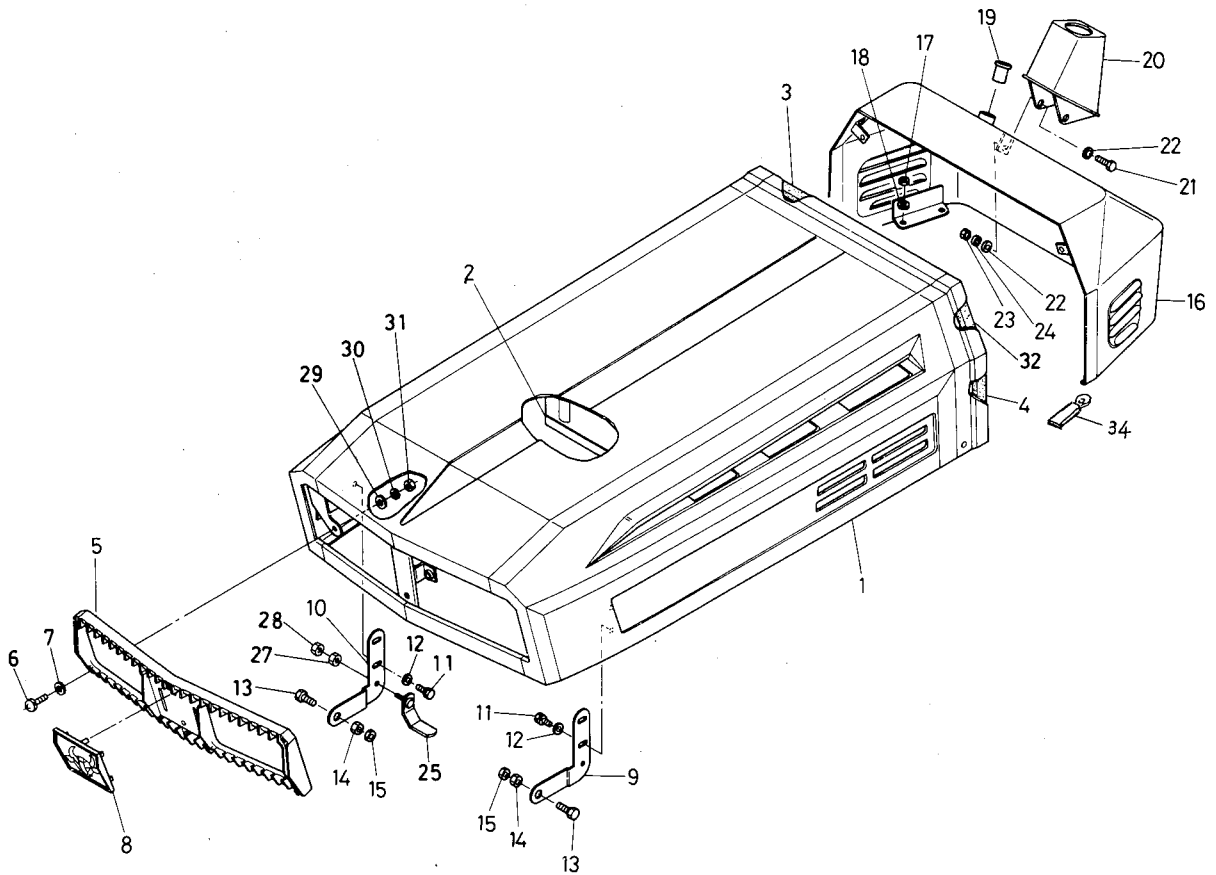

| 図番 | コード No.      | 部品名称            | 数量 | 互換性 | 備考      |
|----|--------------|-----------------|----|-----|---------|
| ①  | 67111-5411-0 | ボンネット コンブ       | 1  |     |         |
|    | 67111-5415-0 | ボンネット コンブ(ホワイト) | 1  |     | オプション色  |
| 2  | 67111-5412-0 | ボウネツ テープ        | 1  |     |         |
| 3  | 67111-5413-0 | ソフト テープ ウエ      | 1  | ←   | B1400兼用 |
|    | 67211-5551-0 | ソフト テープ ウエ      | 1  |     |         |
| 4  | 67111-5416-0 | ソフト テープ ヨコ 1    | 2  | ←   | B1400兼用 |
|    | 67211-5552-0 | ソフト テープ ヨコ 1    | 2  |     |         |
| 5  | 67111-5421-0 | ライト グリル         | 1  |     |         |
| 6  | 03054-50520  | ナベ コネジ          | 6  |     |         |
| 7  | 04012-50050  | ヒラ ザガネ          | 6  |     |         |
| 8  | 67111-5424-0 | マスコット           | 1  |     |         |
| 9  | 67111-5426-0 | カイヘイ カナグ ヒダリ    | 1  |     |         |
| 10 | 67111-5427-0 | カイヘイ カナグ ミギ     | 1  |     |         |
| 11 | 01120-50816  | ボルト             | 4  |     |         |
| 12 | 04013-50080  | ヒラ ザガネ          | 4  |     |         |
| 13 | 01170-51025  | ボルト             | 2  |     |         |
| 14 | 02118-50100  | ナット             | 2  |     |         |
| 15 | 02116-50100  | ナット             | 2  |     |         |
| ⑬  | 67111-5496-0 | ケイキバン           | 1  |     |         |
|    | 67111-5493-0 | ケイキバン(ホワイト)     | 1  |     | オプション色  |
| 17 | 02114-50080  | ナット             | 4  |     |         |

### 36. ボンネット関係 BONNET

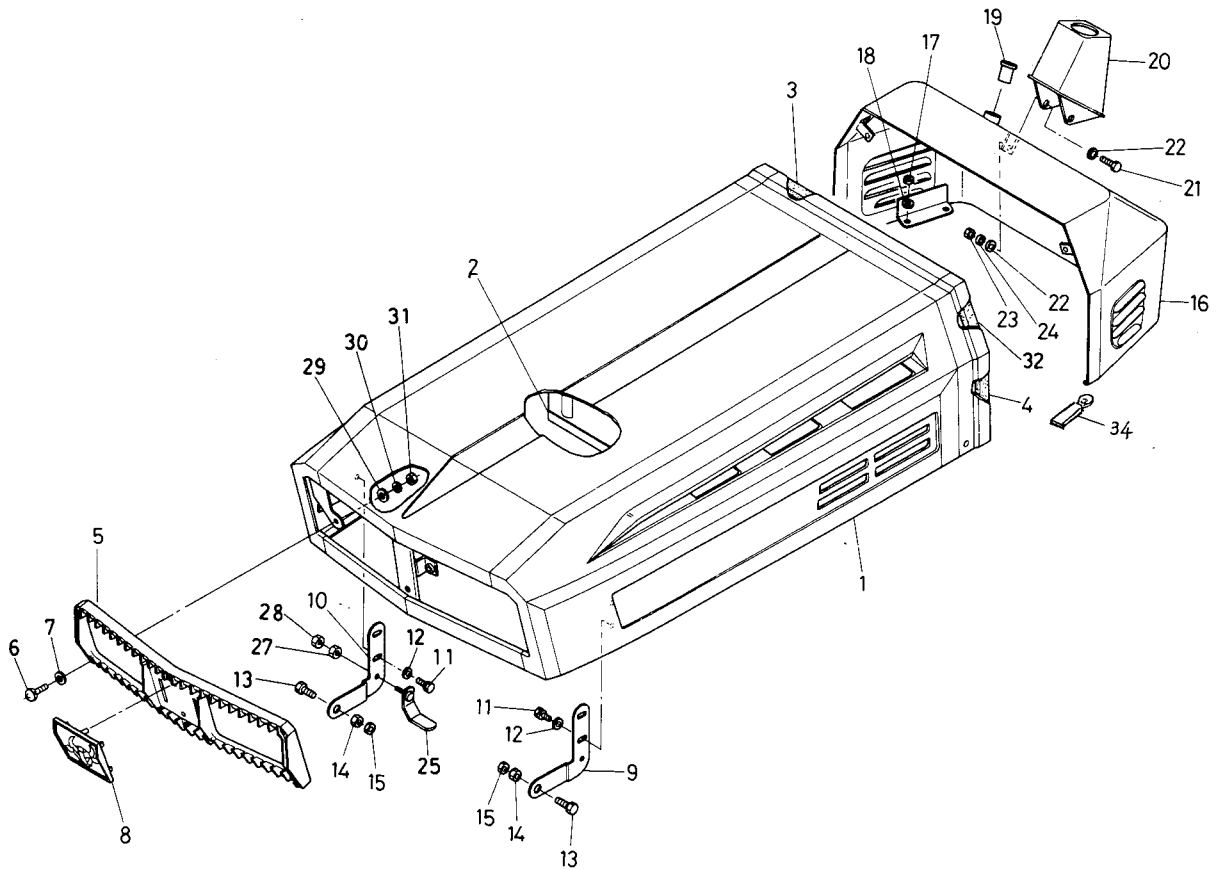

| 図番 | コード No.      | 部品名称           | 数量 | 互換性 | 備考             |
|----|--------------|----------------|----|-----|----------------|
| 18 | 04512-50080  | バネ ザガネ         | 4  |     |                |
| 19 | 67111-5492-0 | ブッシュ           | 1  |     |                |
| 20 | 67111-5495-0 | ステアリング ポスト カバー | 1  |     |                |
| 21 | 01050-50620  | ボルト            | 2  |     |                |
| 22 | 04015-50060  | ヒラ ザガネ         | 4  |     |                |
| 23 | 02014-50060  | ナット            | 2  |     |                |
| 24 | 04512-50060  | バネ ザガネ         | 2  |     |                |
| 25 | 67111-5428-0 | ボンネット ストッパ     | 1  |     | 採用             |
| 26 | 01050-50618  | ボルト            | 1  |     | (廃止) ㊸溶接ボルトによる |
| 27 | 02014-50060  | ナット            | 1  |     |                |
| 28 | 02012-50060  | ナット            | 1  |     |                |
| 29 | 04013-50050  | ヒラ ザガネ         | 6  |     |                |
| 30 | 04512-50050  | バネ ザガネ         | 6  |     |                |
| 31 | 02054-50050  | ナット            | 6  |     |                |
| 32 | 67111-5417-0 | ソフト テープ ヨコ 2   | 2  | ↔   | B1400兼用        |
|    | 67211-5553-0 | ソフト テープ ヨコ 2   | 2  |     |                |
| 33 | 67111-5420-0 | ライト グリル アッシ    | 1  |     | ⑤, ⑧           |
| 34 | 32240-3449-0 | コード クランプ 2     | 1  |     | ケイキバン内配線用      |
|    |              |                |    |     |                |
|    |              |                |    |     |                |

### 37. スカート関係 SKIRT

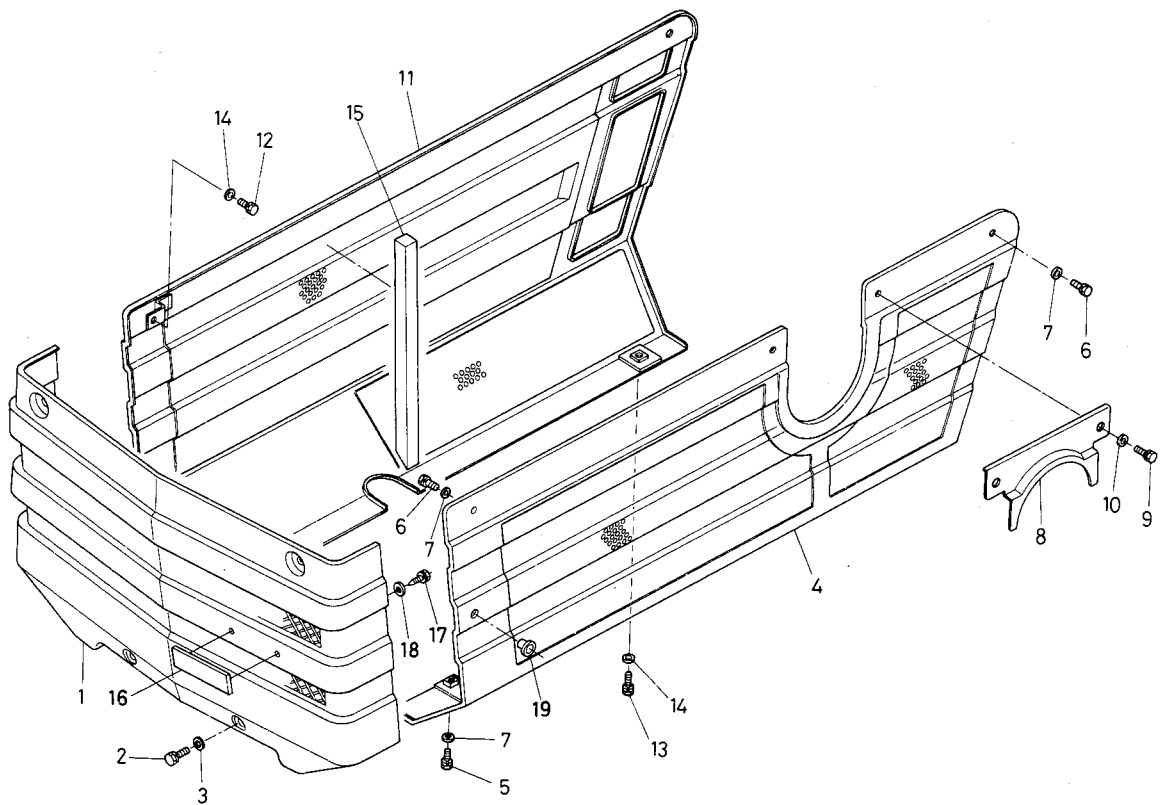

| 図番 | コード No.      | 部品名称                | 数量 | 互換性 | 備考   |
|----|--------------|---------------------|----|-----|--|
| ①  | 67111-5431-0 | スカート マエ(ホワイト)       | 1  |     | 基本色  |
|    | 67111-5432-0 | スカート マエ(オレンジ)       | 1  |     | オプション色   |
|    | 67111-5433-0 | スカート マエ(ブルー)        | 1  |     | オプション色   |
| 2  | 01120-50820  | ボルト                 | 4  |     |  |
| 3  | 04013-50080  | ヒラ ザガネ              | 4  |     |  |
| ④  | 67111-5441-0 | スカート ヒダリ            | 1  |     | 基本色  |
|    | 67111-5443-0 | スカート ヒダリ(オレンジ)      | 1  |     | オプション色   |
|    | 67111-5444-0 | スカート ヒダリ(ブルー)       | 1  |     | オプション色   |
| 5  | 01120-50814  | ボルト                 | 2  |     |  |
| 6  | 01120-50818  | ボルト                 | 2  |     |  |
| 7  | 04013-50080  | ヒラ ザガネ              | 4  |     |  |
| ⑧  | 67111-5442-0 | スカート ジョウブ カバー       | 1  |     |  |
|    | 67111-5445-0 | スカート ジョウブ カバー(オレンジ) | 1  |     |  |
|    | 67111-5446-0 | スカート ジョウブ カバー(ブルー)  | 1  |     |  |
| 9  | 01120-50814  | ボルト                 | 2  |     |  |
| 10 | 04013-50080  | ヒラ ザガネ              | 2  |     |  |
| ⑩  | 67111-5451-0 | スカート ミギ             | 1  | ←   | ST# 12336~12535まで<br>DT# 17478~18177まで                   |
|    | 67111-5451-4 | スカート ミギ             | 1  |     | ST# 12056~12335まで, #12536~<br>DT# 16558~17477まで, #18178~ |
|    | 67111-5453-4 | スカート ミギ(オレンジ)       | 1  |     |  |
|    | 67111-5454-4 | スカート ミギ(ブルー)        | 1  |     |  |
| 12 | 01120-50814  | ボルト                 | 2  |     |  |

### 37. スカート関係 SKIRT

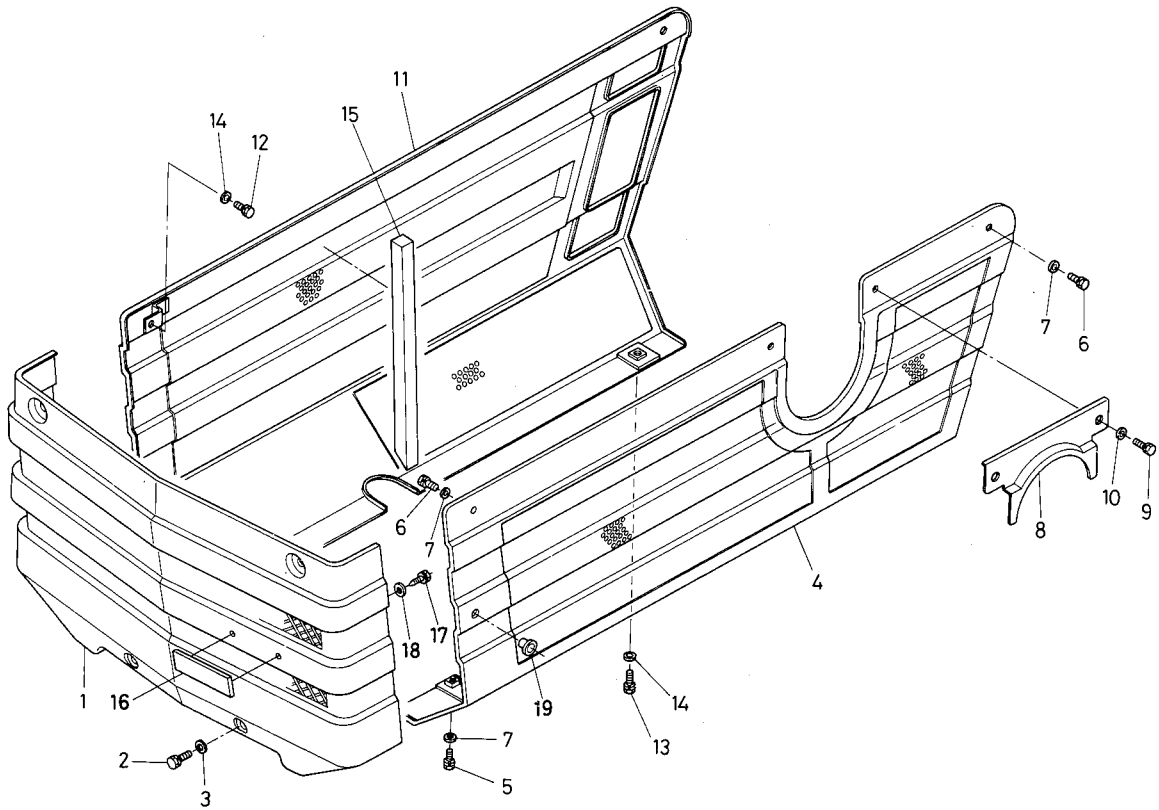

| 図番 | コード No.      | 部 品 名 称      | 数量 | 互換性 | 備 考         |
|----|--------------|--------------|----|-----|-------------|
| 13 | 01120—50818  | ボルト          | 2  |     |             |
| 14 | 04013—50080  | ヒラ ザガネ       | 4  |     |             |
| 15 | 67111—5452—0 | ボウネツ テップ テープ | 2  |     |             |
| 16 | 38430—1826—0 | サンシャイン マーク   | 1  |     | 追加          |
| 17 | 03614—50410  | タッピン ネジ      | 2  | ←   | ザガネツキM4×10  |
|    | 38430—1827—0 | タッピン ネジ      | 2  |     |             |
| 18 | 04013—50060  | ヒラ ザガネ       | 2  |     | (廃止) ⑰変更による |
| 19 | 66591—5113—0 | メクラセン 1      | 1  |     |             |
|    |              |              |    |     |             |
|    |              |              |    |     |             |
|    |              |              |    |     |             |
|    |              |              |    |     |             |
|    |              |              |    |     |             |
|    |              |              |    |     |             |
|    |              |              |    |     |             |
|    |              |              |    |     |             |
|    |              |              |    |     |             |
|    |              |              |    |     |             |
|    |              |              |    |     |             |
|    |              |              |    |     |             |

### 38. バッテリー台関係 BATTERY BRACKET

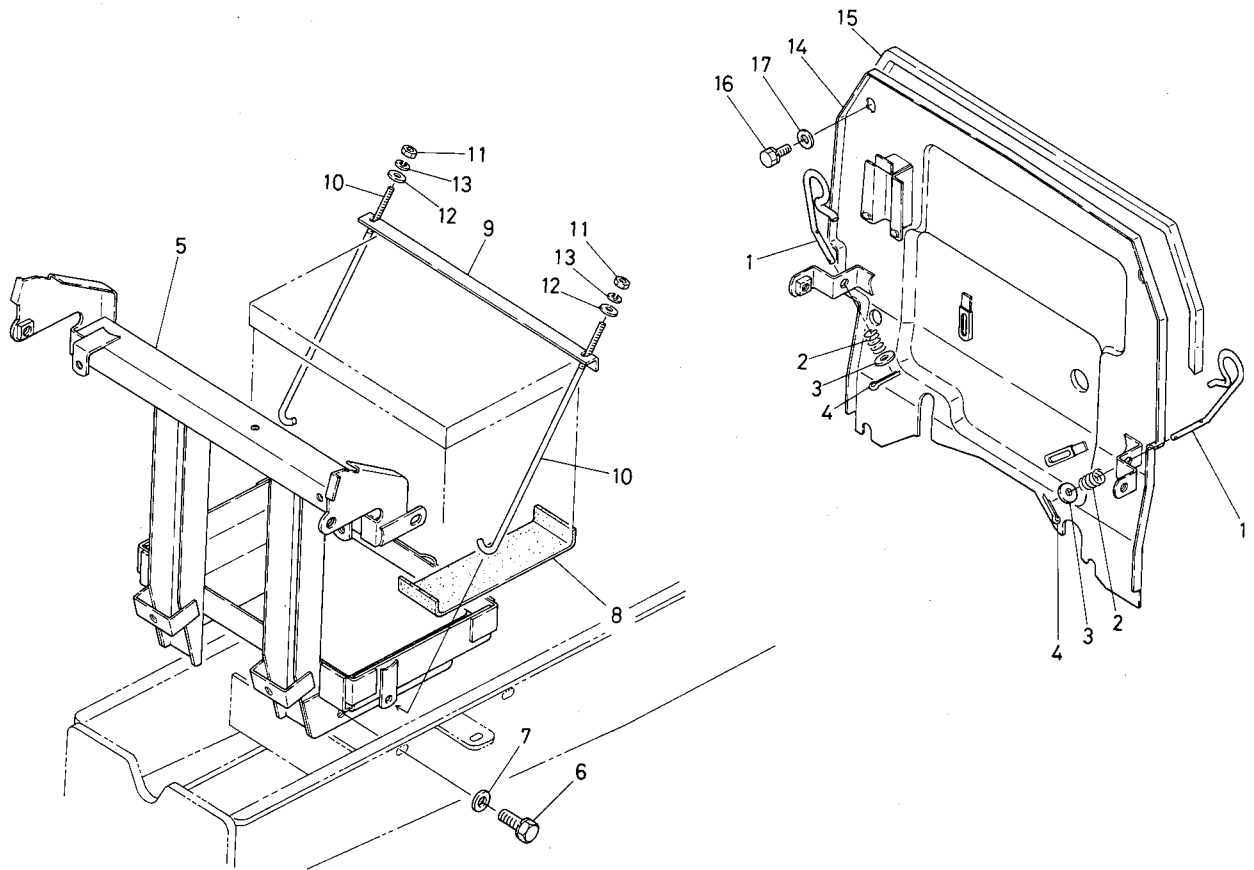

| 図番 | コード No.      | 部品名称         | 数量 | 互換性 | 備考   |
|----|--------------|--------------|----|-----|--|
| 1  | 67111-5461-0 | ボンネット カケカナグ  | 2  |     |  |
| 2  | 67111-5462-0 | スプリング        | 2  |     |  |
| 3  | 04013-50060  | ヒラ ザガネ       | 6  |     |  |
| 4  | 05511-50315  | ワリ ピン        | 2  |     |  |
| 5  | 67111-5471-0 | バッテリー ダイ     | 1  | ←   | ST#12336~12535まで<br>DT#17478~18177まで                   |
|    | 67111-5471-3 | バッテリー ダイ     | 1  |     | ST#12056~12335まで, #12536~<br>DT#16558~17477まで, #18178~ |
| 6  | 01134-51020  | ボルト          | 4  |     |  |
| 7  | 04013-50100  | ヒラ ザガネ       | 4  |     |  |
|    | 66571-5451-0 | バッテリー シタジキ   | 2  | ←   | 50×200×t2.0  |
| 8  | 34150-3322-0 | クッション        | 2  | ←   | 20×170×t3.0  |
|    | 67111-5475-0 | バッテリー オサエカナグ | 1  | ←   | 全長294  |
| 9  | 34150-3327-0 | バッテリー オサエ    | 1  | ←   | 全長290  |
|    | 67111-5476-0 | バッテリー トメボルト  | 2  | ←   |  |
| 10 | 38240-3329-0 | フック ボルト      | 2  | ←   |  |
|    | 02014-50060  | ナット          | 2  |     |  |
| 12 | 04013-50060  | ヒラ ザガネ       | 2  |     |  |
| 13 | 04512-50060  | バネ ザガネ       | 2  |     |  |
| 14 | 67111-5481-0 | ボウネツバン       | 1  | ←   | ST#12336~12535まで<br>DT#17478~18177まで                   |
|    | 67111-5481-5 | ボウネツバン       | 1  |     | ST#12056~12335まで, #12536~<br>DT#16558~17477まで, #18178~ |
| 15 | 67111-5482-0 | ボウネツ テープ     | 1  |     |  |
| 16 | 01120-50814  | ボルト          | 2  |     |  |



### 39. スイッチ関係 SWITCH

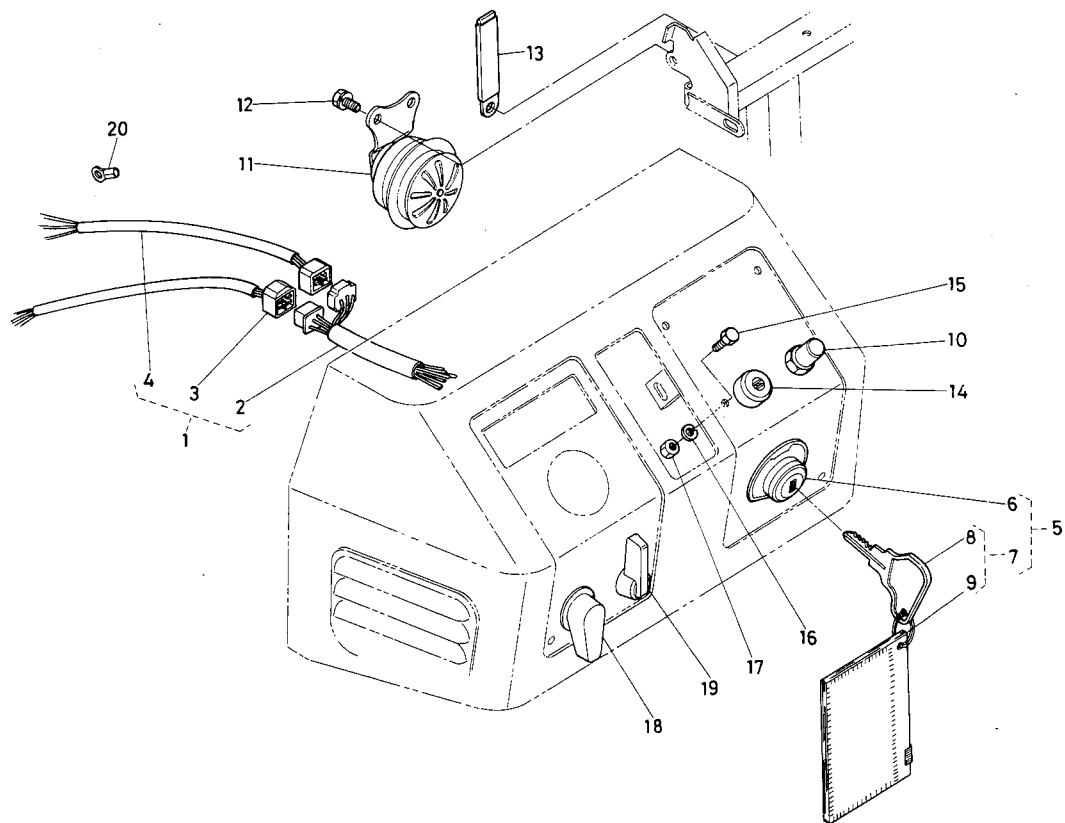

| 図番 | コード No.      | 部品名称            | 数量 | 互換性 | 備考  |
|----|--------------|-----------------|----|-----|---|
| 1  | 67111-5510-0 | ワイヤ ハーネス アッシ    | 1  | ←   | ②~④ ②~④                                     |
|    | 67111-5510-2 | ワイヤ ハーネス アッシ    | 1  | ←   | ②~④ ②~④                                     |
| 2  | 67111-5511-0 | ワイヤ ハーネス 1      | 1  | ⌋*  | ST#10401まで<br>DT#12343まで                    |
|    | 67111-5511-2 | ワイヤ ハーネス 1      | 1  | ⌋*  | フラッシュユニットと完備で旧機に使用可<br>ST#10402~, DT#12344~ |
|    | 67111-5511-4 | ワイヤ ハーネス 1      | 1  | ⌋*  |   |
| 3  | 67111-5512-4 | ワイヤ ハーネス 2      | 1  |     |   |
| 4  | 67111-5513-0 | ワイヤ ハーネス 3      | 1  | ←   |   |
|    | 67111-5513-2 | ワイヤ ハーネス 3      | 1  | ←   | アース線と一体化                                    |
| 5  | 67111-5514-0 | スタータ スイッチ アッシ   | 1  |     |   |
| 6  | 66711-5513-0 | スタータ スイッチ       | 1  |     |   |
| 7  | 66711-5528-0 | メイン スイッチ キー アッシ | 1  |     |   |
| 8  | 66711-5514-0 | シドウヨウ キー        | 2  |     |   |
| 9  | 34350-3186-0 | アンゼン ケンショウ コンブ  | 1  |     |   |
| 10 | 32150-3224-0 | ホーン スイッチ        | 1  |     |   |
| 11 | 67111-5515-0 | ホーン カンビ         | 1  |     |   |
| 12 | 01202-50612  | ボルト             | 2  |     |   |
| 13 | 13313-6957-0 | コード クランプ アッシ    | 1  |     |   |
| 14 | 15531-6595-0 | グロープラグ インジケータ   | 1  |     |   |
| 15 | 01050-50512  | ボルト             | 2  |     |   |
| 16 | 04512-50050  | バネ ザガネ          | 2  |     |   |
| 17 | 02054-50050  | ナット             | 2  |     |   |

## 39. スイッチ関係 SWITCH

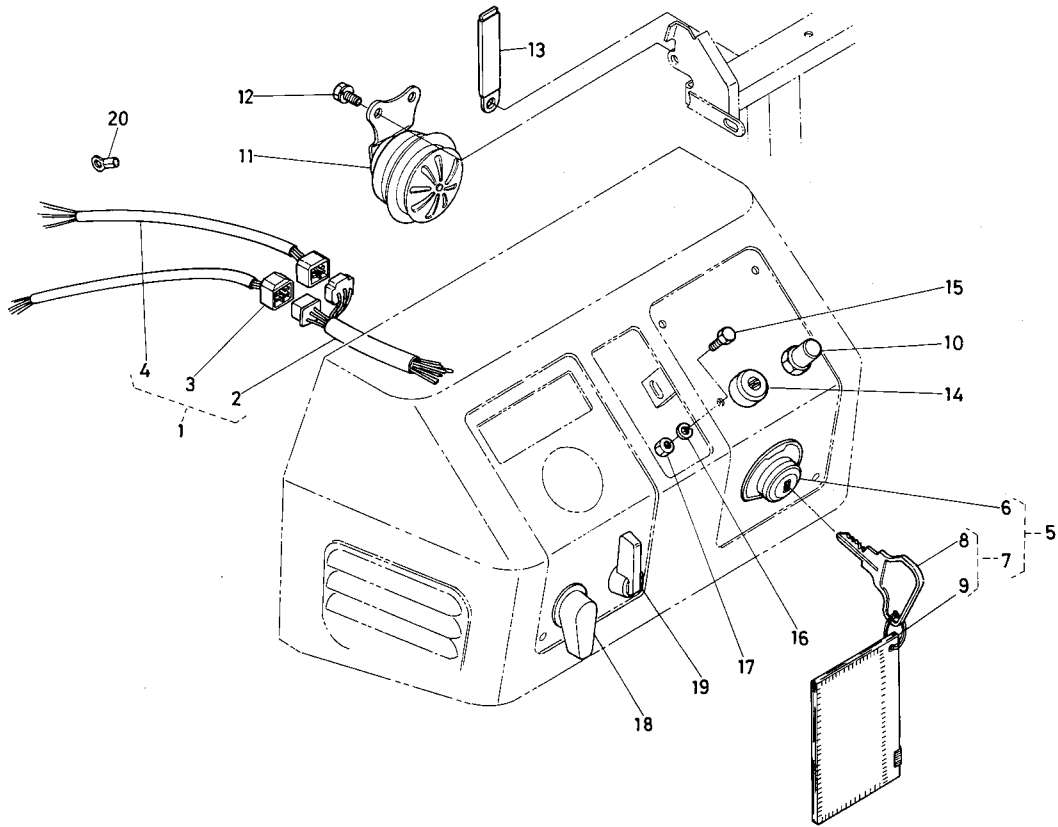

| 図番 | コード No.      | 部品名称          | 数量 | 互換性 | 備考 |
|----|--------------|---------------|----|-----|----|
| 18 | 67111-5518-0 | ライティング スイッチ   | 1  |     |    |
| 19 | 54711-4115-0 | ウインカ スイッチ アッシ | 1  | ←   |    |
|    | 54911-4110-0 | ウインカ スイッチ アッシ | 1  | ←   |    |
| 20 | 67111-5519-0 | ヒュージブル リング    | 1  |     |    |
|    |              |               |    |     |    |
|    |              |               |    |     |    |
|    |              |               |    |     |    |
|    |              |               |    |     |    |
|    |              |               |    |     |    |
|    |              |               |    |     |    |
|    |              |               |    |     |    |
|    |              |               |    |     |    |
|    |              |               |    |     |    |
|    |              |               |    |     |    |
|    |              |               |    |     |    |
|    |              |               |    |     |    |
|    |              |               |    |     |    |
|    |              |               |    |     |    |
|    |              |               |    |     |    |
|    |              |               |    |     |    |
|    |              |               |    |     |    |
|    |              |               |    |     |    |
|    |              |               |    |     |    |
|    |              |               |    |     |    |
|    |              |               |    |     |    |



# 40. アワーメーター関係 HOUR METER

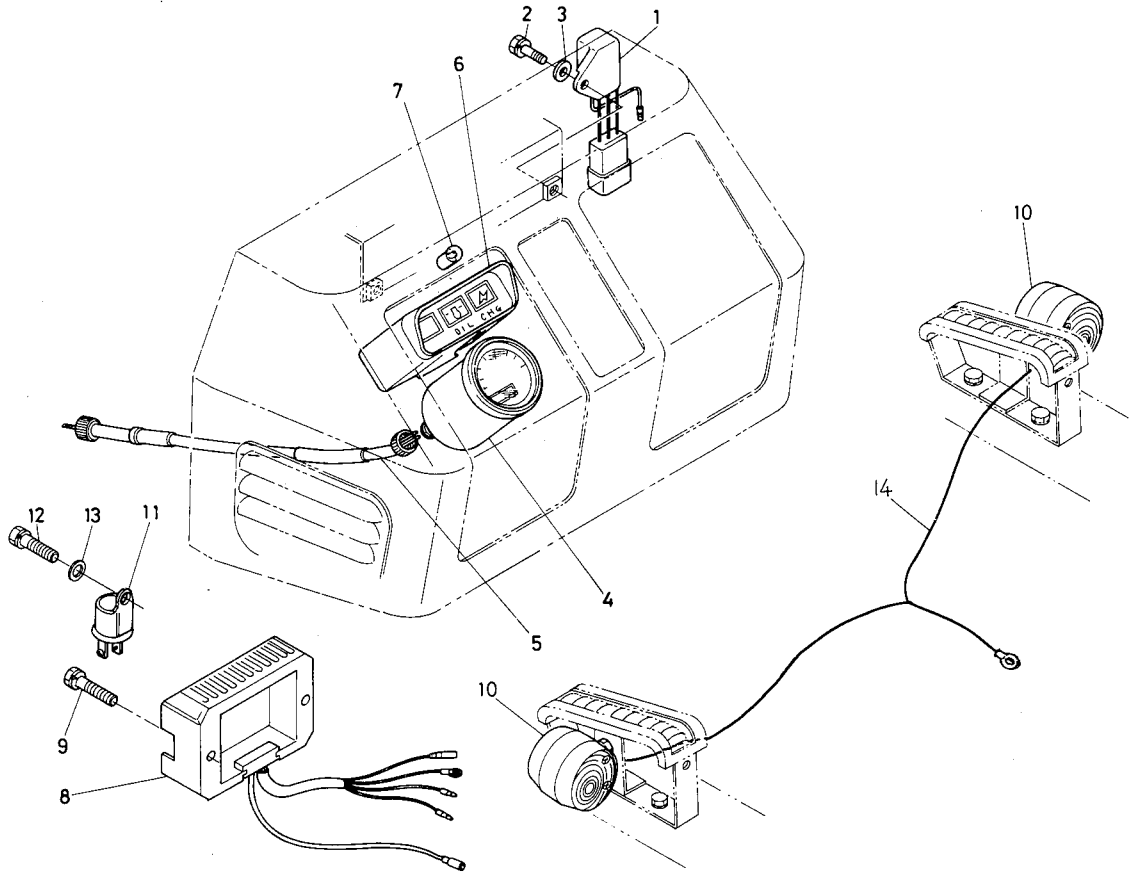

| 図番 | コード No.      | 部品名称           | 数量 | 互換性 | 備考                                       |
|----|--------------|----------------|----|-----|--|
| 1  | 67111-5525-0 | パイロット ボックス     | 1  |     |  |
| 2  | 01202-50620  | ボルト            | 1  |     |  |
| 3  | 04013-50060  | ヒラ ザガネ         | 1  |     |  |
| 4  | 67111-5540-0 | アワー メーター アッシ   | 1  |     |  |
| 5  | 67111-5541-0 | アワー メーター ケイブル  | 1  |     |  |
| 6  | 67111-5545-0 | OK モニタ アッシ     | 1  |     | ⑦含む                                      |
| 7  | 67111-5546-0 | OK モニター デンキュウ  | 2  |     |  |
| 8  | 15531-6460-0 | レギュレータ コンパ     | 1  |     |  |
| 9  | 01202-50630  | ボルト            | 2  |     |  |
| 10 | 66611-5523-0 | フラッシュャ ランプ アッシ | 2  | ←   |  |
|    | 67111-5547-0 | フラッシュャ ランプ アッシ | 2  |     |  |
| 11 | 54911-4150-0 | フラッシュャ ユニット    | 1  | ←   | ST#19401まで<br>DT#12343まで                 |
|    | 67111-5552-0 | フラッシュャ ユニット    | 1  |     | ワイヤハーネスと完備で旧機に使用<br>ST#10402~, DT#12344~ |
| 12 | 01202-50620  | ボルト            | 1  |     |  |
| 13 | 04013-50060  | ヒラ ザガネ         | 1  |     |  |
| 14 | 67111-5551-0 | アース セン         | 1  |     | (廃止)                                     |
|    |              |                |    |     |  |
|    |              |                |    |     |  |
|    |              |                |    |     |  |
|    |              |                |    |     |  |

# 41. バッテリ関係 BATTERY

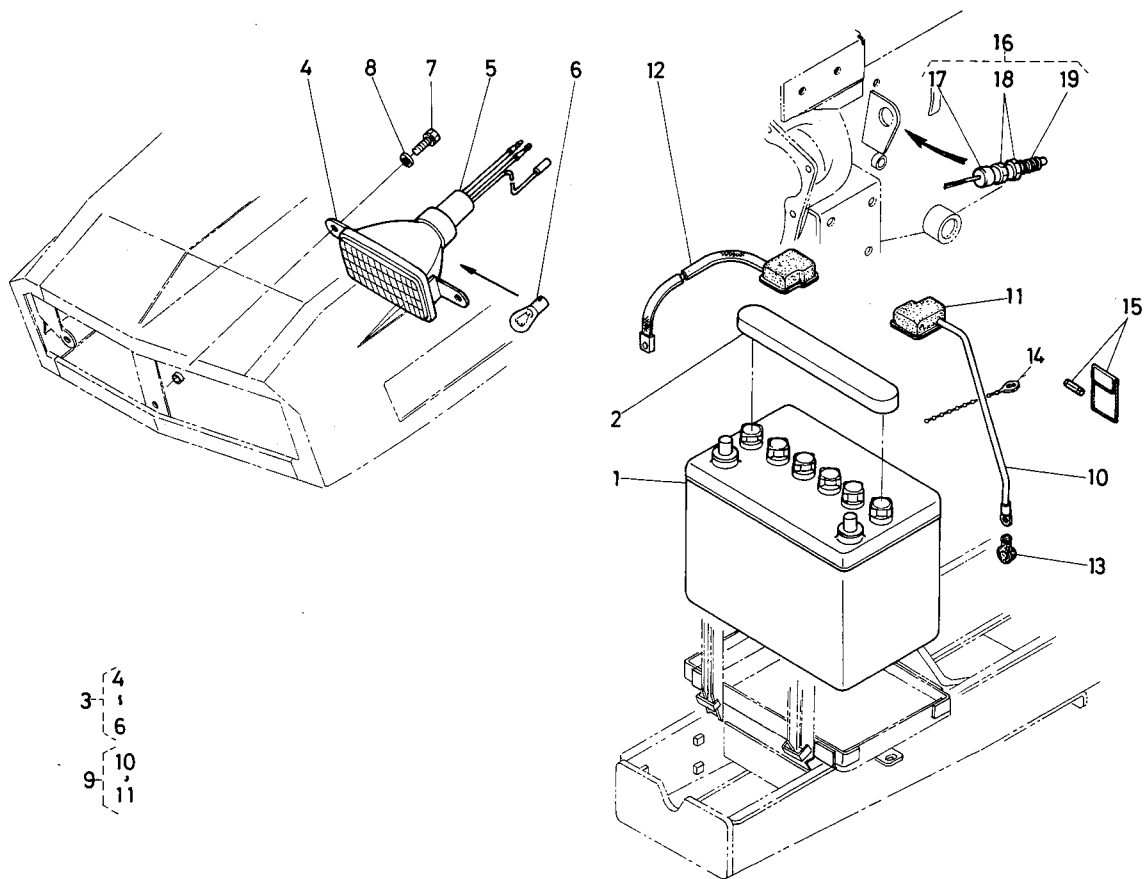

| 図番 | コード No.      | 部品名称              | 数量 | 互換性 | 備考      |
|----|--------------|-------------------|----|-----|---------|
| 1  | 66611-5541-0 | バッテリー             | 1  |     |         |
| 2  | 66571-5523-0 | バッテリー カバー         | 1  | ↔   | L1500兼用 |
|    | 34150-3339-3 | バッテリー フタ カバー      | 1  |     |         |
| 3  | 67111-5570-0 | ヘッド ランプ アッシ       | 2  |     | ④～⑥     |
| 4  | 67111-5577-0 | ヘッドランプ ホンタイ       | 2  |     |         |
| 5  | 67111-5578-0 | ヘッドランプ ソケット       | 2  |     |         |
| 6  | 67111-5579-0 | ヘッドランプ デンキュウ      | 2  |     |         |
| 7  | 01202-50616  | ボルト               | 4  |     |         |
| 8  | 04013-50060  | ヒラ ザガネ            | 4  |     |         |
| 9  | 67111-5571-0 | バッテリー プラス コード アッシ | 1  |     | ⑩～⑪     |
| 10 | 67111-5573-0 | バッテリー プラス コード     | 1  |     |         |
| 11 | 67111-5574-0 | キャップ              | 1  |     |         |
| 12 | 67111-5572-0 | バッテリー マイナス コード    | 1  |     |         |
| 13 | 66591-5519-0 | ターミナル セル キャップ     | 1  |     |         |
| 14 | 66711-5547-0 | コード クランプ          | 4  | ↔   |         |
|    | 34350-2938-0 | コード バンド           | 2  |     |         |
| 15 | 67111-5575-0 | ヨビ ヒューズブクロ アッシ    | 1  |     |         |
| 16 | 67111-5581-0 | セフティ スイッチ アッシ     | 1  |     | ⑰～⑱     |
| 17 | 67111-5582-0 | セフティ スイッチ ホンタイ    | 1  |     |         |
| 18 | 67111-5583-0 | セフティ スイッチ ナット     | 2  |     |         |
| 19 | 67111-5584-0 | セフティ スイッチ キャップ    | 1  |     |         |

## 42. エアークリーナー関係 AIR CLEANER

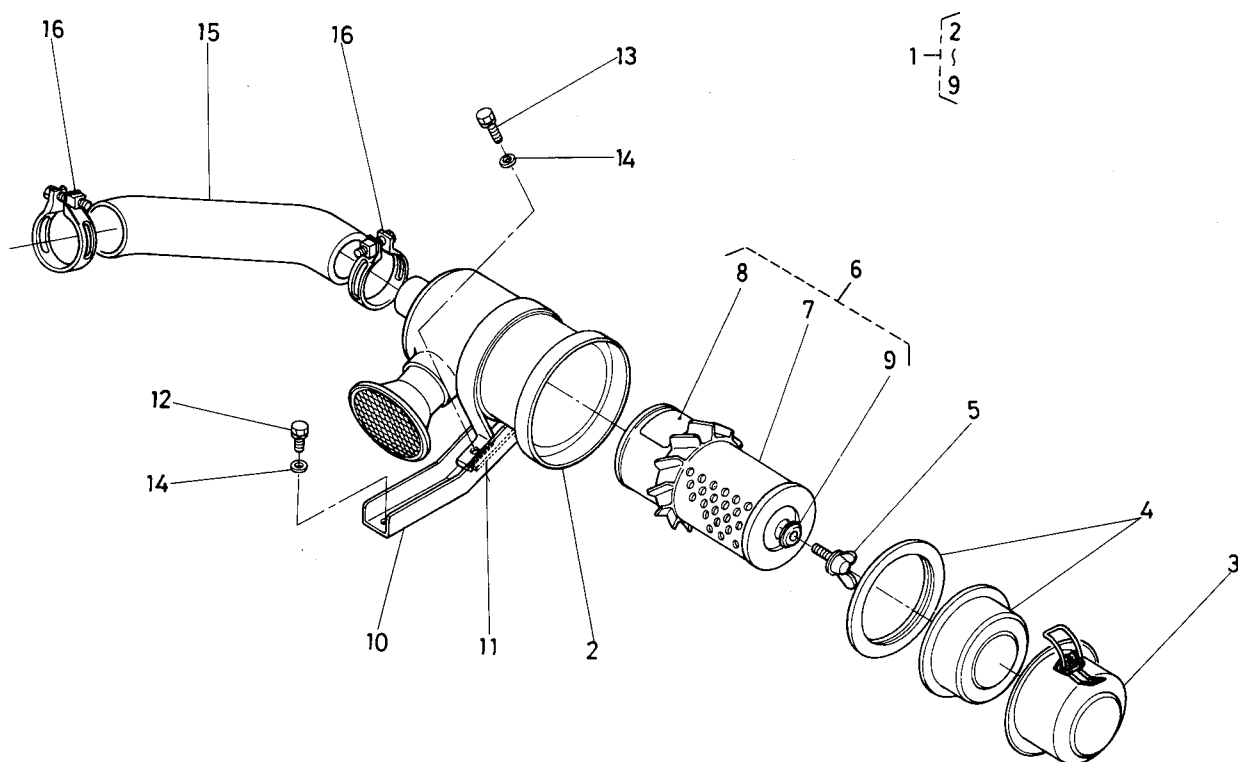

| 図番 | コード No.      | 部品名称                | 数量 | 互換性 | 備考     |
|----|--------------|---------------------|----|-----|--------|
| 1  | 15531-1101-0 | エアークリーナ アッシ         | 1  |     | ②～⑨    |
| 2  | 15531-1115-0 | エアークリーナ ボデー         | 1  |     |        |
| 3  | 15221-1116-0 | エアークリーナ カバー         | 1  |     |        |
| 4  | 15221-1141-0 | バッフル カバー            | 1  |     |        |
| 5  | 15221-9262-0 | チョウ ボルト             | 1  |     |        |
| 6  | 15501-1108-0 | エアークリーナ エLEMENT アッシ | 1  |     | ⑦～⑨    |
| 7  | 15501-1122-0 | エアークリーナ エLEMENT     | 1  |     |        |
| 8  | 15221-8748-0 | エアークリーナ エLEMENT ラベル | 1  |     |        |
| 9  | 15221-9443-0 | ゴムツキ ザガネ            | 1  |     |        |
| 10 | 67111-5822-0 | エアークリーナ バンド         | 1  | ┌   | 旧品使用不可 |
|    | 67111-5822-2 | エアークリーナ バンド         | 1  |     |        |
| 11 | 67111-5823-0 | カンショウ ゴム            | 1  |     |        |
| 12 | 01120-50816  | ボルト                 | 1  |     |        |
| 13 | 01120-50825  | ボルト                 | 1  |     |        |
| 14 | 04013-50080  | ヒラ ザガネ              | 2  |     |        |
| 15 | 15531-1112-0 | インレット パイプ           | 1  |     |        |
| 16 | 15221-1172-0 | パイプ バンド             | 2  |     |        |
|    |              |                     |    |     |        |
|    |              |                     |    |     |        |
|    |              |                     |    |     |        |

# 43. フューエルフィルタ関係 FUEL FILTER

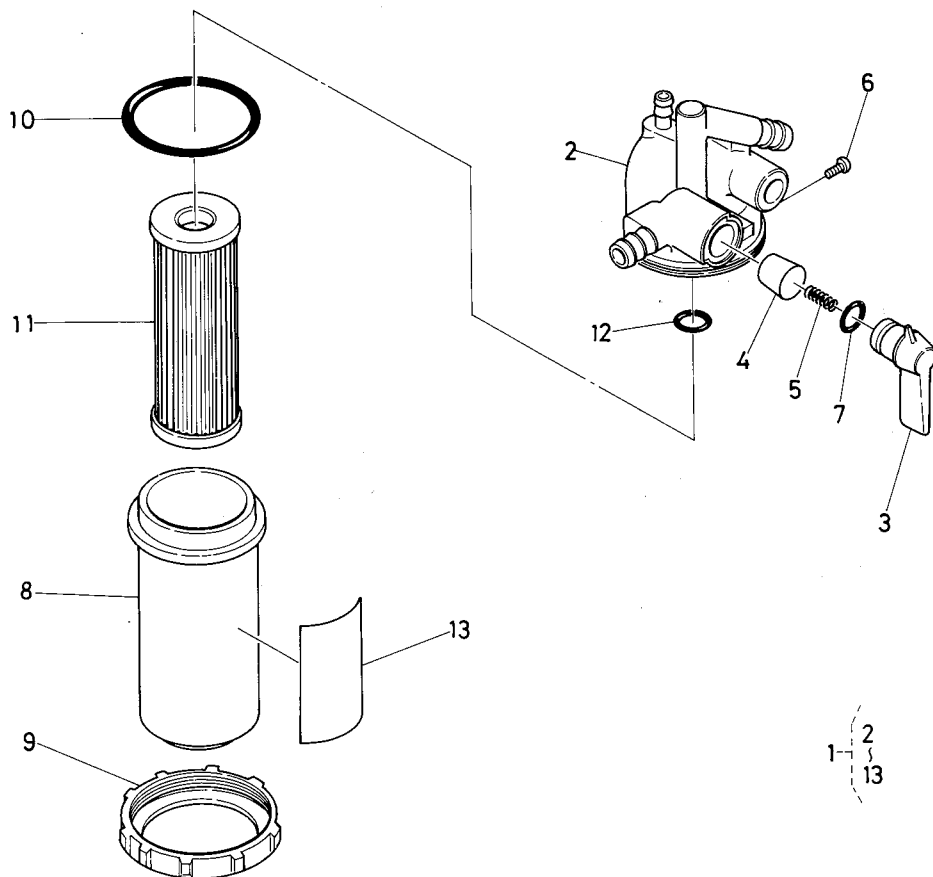

| 図番 | コード No.      | 部品名称           | 数量 | 互換性 | 備考  |
|----|--------------|----------------|----|-----|-----|
| 1  | 15531-4301-0 | フューエル フィルタ アッシ | 1  |     | ②~⑬ |
| 2  | 15531-4351-0 | コック ボデー        | 1  |     |     |
| 3  | 15231-4352-0 | コック レバー        | 1  |     |     |
| 4  | 15231-4381-0 | テーパ バルブ        | 1  |     |     |
| 5  | 14301-4382-0 | バルブ スプリング      | 1  |     |     |
| 6  | 14301-4383-0 | レバー トメコネジ      | 1  |     |     |
| 7  | 14301-4384-0 | レバー Oリング       | 1  |     |     |
| 8  | 15231-4358-0 | フィルタ カップ       | 1  |     |     |
| 9  | 14301-4359-0 | リテーニング リング     | 1  |     |     |
| 10 | 14301-4365-0 | フィルタ カップ Oリング  | 1  |     |     |
| 11 | 15231-4356-0 | エレメント アッシ      | 1  |     |     |
| 12 | 14301-4357-0 | フィルタ Oリング      | 1  |     |     |
| 13 | 15231-8746-0 | フューエル フィルタ ラベル | 1  |     |     |
|    |              |                |    |     |     |
|    |              |                |    |     |     |
|    |              |                |    |     |     |
|    |              |                |    |     |     |
|    |              |                |    |     |     |
|    |              |                |    |     |     |
|    |              |                |    |     |     |
|    |              |                |    |     |     |
|    |              |                |    |     |     |

# 44. ラジエータ関係 RADIATOR

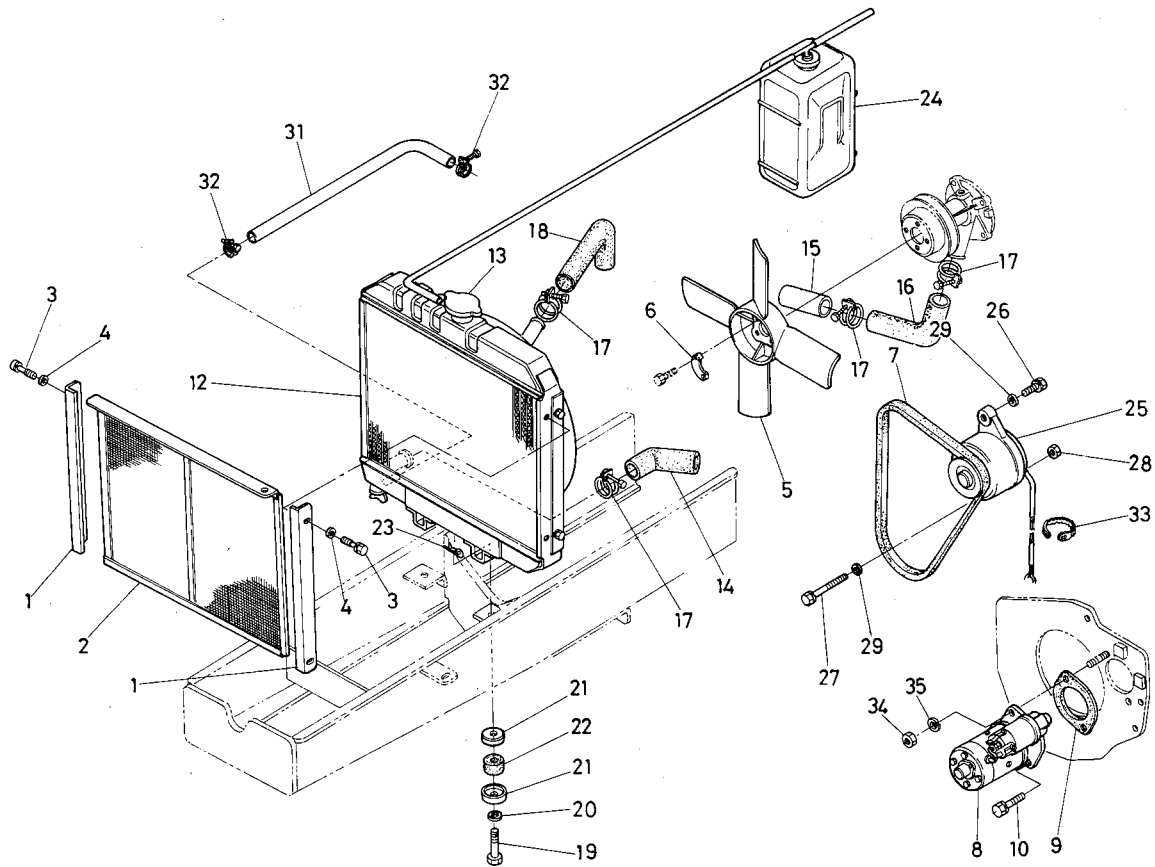

| 図番 | コード No.      | 部品名称           | 数量 | 互換性 | 備考   |
|----|--------------|----------------|----|-----|------|
| 1  | 67111-5351-0 | ボウジン アミウケ      | 2  |     |      |
| 2  | 67111-5352-0 | ボウジン アミ        | 1  |     |      |
| 3  | 01202-50612  | ボルト            | 4  |     |      |
| 4  | 04013-50060  | ヒラ ザガネ         | 4  |     |      |
| 5  | 15531-7411-0 | ファン            | 1  |     |      |
| 6  | 15131-7423-0 | ファン ザガネ        | 2  |     |      |
| 7  | 15531-7253-0 | ファン ベルト        | 1  |     |      |
| 8  | 15231-6301-0 | スタータ アッシ       | 1  |     |      |
| 9  | 66591-5116-0 | パッキン           | 1  |     |      |
| 10 | 01123-50828  | ボルト            | 1  |     |      |
| 11 | 15531-7206-0 | ラジエータ アッシ      | 1  |     | ⑫, ⑬ |
| 12 | 15531-7211-0 | ラジエータ          | 1  |     |      |
| 13 | 15272-7202-0 | キャップ アッシ       | 1  |     |      |
| 14 | 15531-7285-0 | ウォータ パイプ 1     | 1  |     |      |
| 15 | 15531-7286-0 | ウォータ パイプ 2     | 1  |     |      |
| 16 | 15531-7287-0 | ウォータ パイプ 3     | 1  |     |      |
| 17 | 15261-7278-0 | バンド            | 6  |     |      |
| 18 | 15531-7294-0 | ウォータ パイプ 4     | 1  |     |      |
| 19 | 67111-5871-0 | ラジエータ トリツケ ボルト | 2  |     |      |
| 20 | 04013-50100  | ヒラ ザガネ         | 2  |     |      |
| 21 | 15111-7220-0 | ザガネ            | 4  |     |      |

# 44. ラジエータ関係 RADIATOR

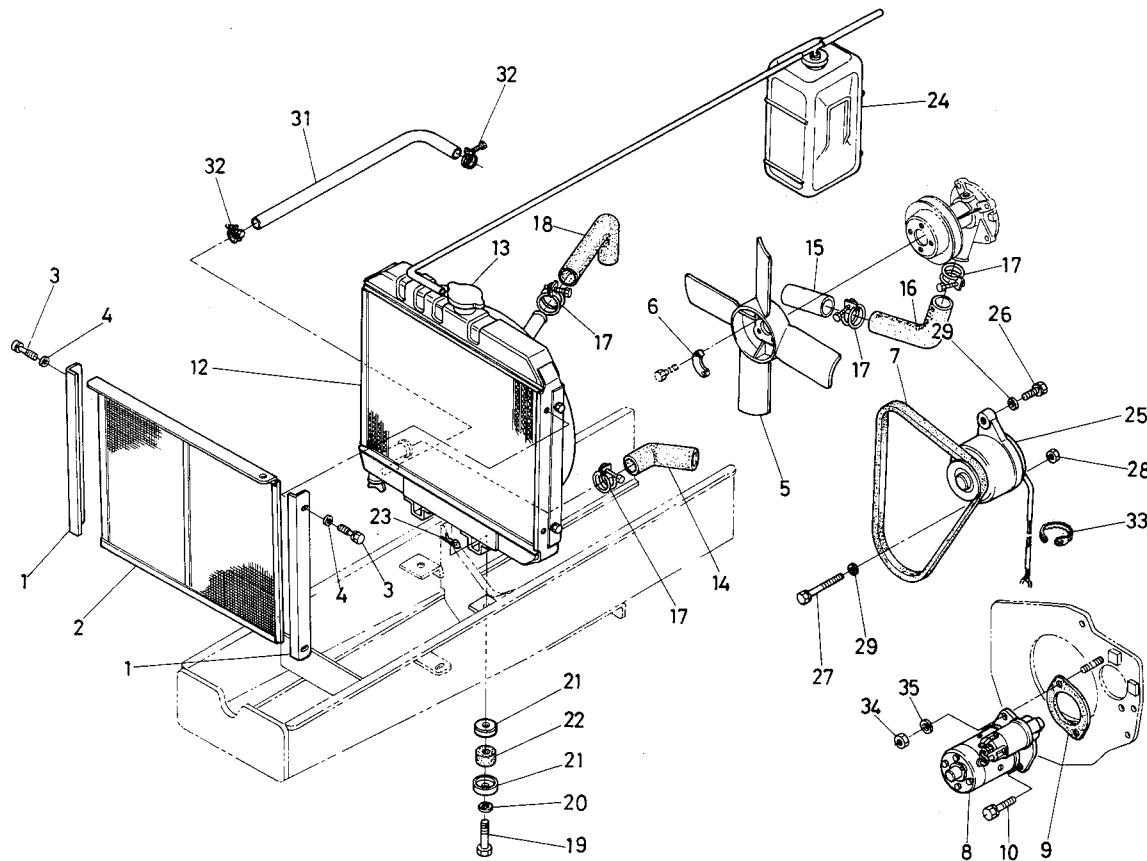

| 図番 | コード No.      | 部品名称         | 数量 | 互換性 | 備考 |
|----|--------------|--------------|----|-----|----|
| 22 | 15111-7218-0 | クッション        | 2  |     |    |
| 23 | 05515-51000  | スナップ ピン      | 2  |     |    |
| 24 | 15531-7240-0 | リザーブ タンク アッシ | 1  | ✕   |    |
|    | 15531-7240-2 | リザーブ タンク アッシ | 1  |     |    |
| 25 | 15531-6401-0 | ダイナモ アッシ     | 1  |     |    |
| 26 | 01123-50860  | ボルト          | 1  |     |    |
| 27 | 01123-50825  | ボルト          | 1  |     |    |
| 28 | 02156-50080  | ナット          | 1  |     |    |
| 29 | 04012-50080  | ヒラ ザガネ       | 2  |     |    |
| 30 |              |              |    |     |    |
| 31 | 15531-7313-0 | ドレン パイプ      | 1  |     |    |
| 32 | 15533-7336-0 | パイプ バンド      | 2  |     |    |
| 33 | 66711-5547-0 | コード クランプ     | 1  | ←   |    |
|    | 34350-2938-0 | コード バンド      | 1  |     |    |
| 34 | 02156-50080  | ナット          | 1  |     |    |
| 35 | 04512-50080  | バネ ザガネ       | 1  |     |    |
|    |              |              |    |     |    |
|    |              |              |    |     |    |
|    |              |              |    |     |    |
|    |              |              |    |     |    |

# 45. ミラー, PTOカバー関係 MIRROR, PTO COVER

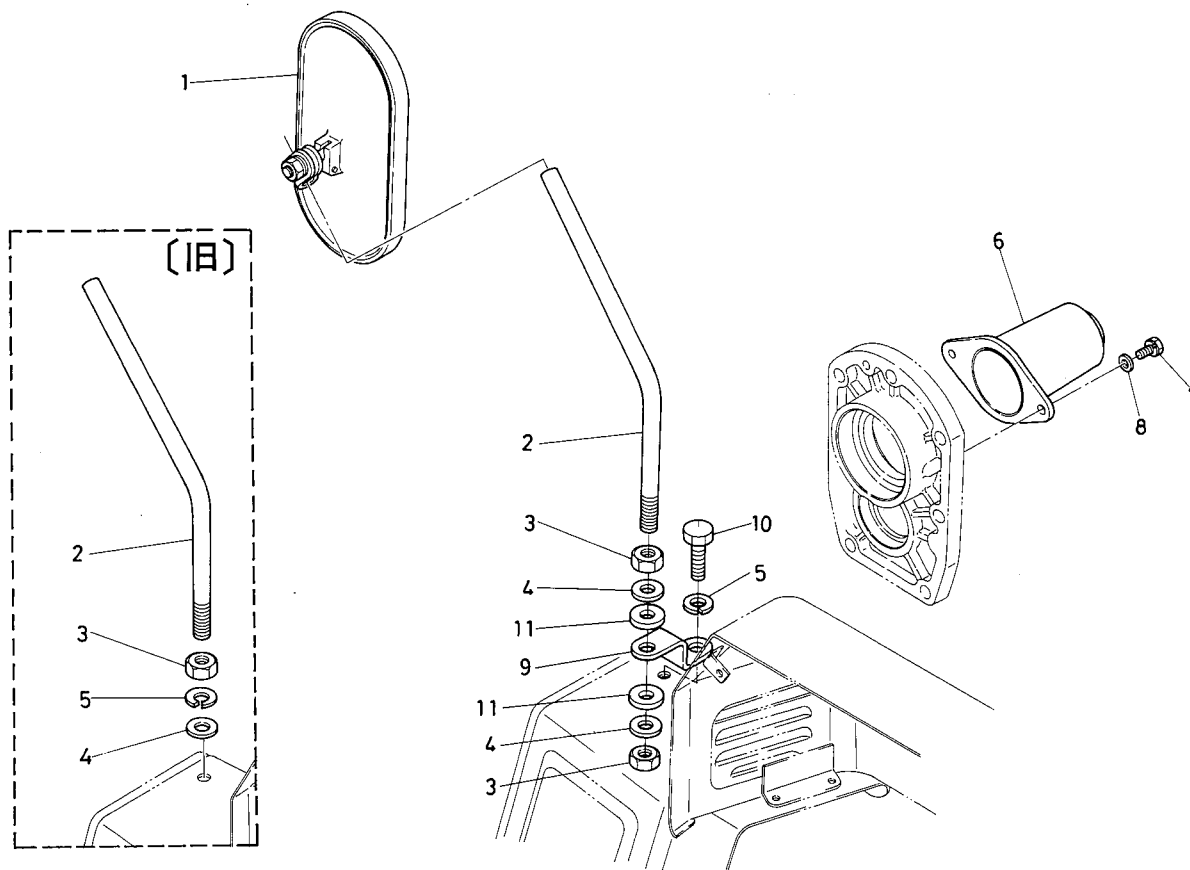

| 図番 | コード No.      | 部品名称        | 数量 | 互換性 | 備考                                  |
|----|--------------|-------------|----|-----|-------------------------------------|
| 1  | 67111-6111-0 | ミラー アッシ     | 1  | ✕   | ST#12535まで<br>DT#18177まで            |
|    | 67111-6111-2 | ミラー アッシ     | 1  |     | ②と同時変更のこと ST#12536~<br>DT#18178~    |
| 2  | 67111-6112-0 | バックミラー サポート | 1  | ✕   | ST#12535まで φ12<br>DT#18177まで        |
|    | 67111-6112-3 | バックミラー サポート | 1  |     | ①と同時変更のことφ11 ST#12536~<br>DT#18178~ |
| 3  | 02174-50120  | ナット         | 2  |     | 数量1→2変更                             |
| 4  | 04013-50120  | ヒラ ザガネ      | 2  |     | 数量1→2変更                             |
| 5  | 04512-50120  | バネ ザガネ      | 1  |     |                                     |
| 6  | 67111-6151-0 | カバー         | 1  |     |                                     |
| 7  | 01202-50612  | ボルト         | 2  |     |                                     |
| 8  | 04013-50060  | ヒラ ザガネ      | 2  |     |                                     |
| 9  | 67111-6113-0 | ミラー ステア     | 1  |     |                                     |
| 10 | 01170-51225  | ボルト         | 1  |     |                                     |
| 11 | 34150-1818-0 | クッション       | 2  |     |                                     |
| 12 | 67211-6290-0 | PTO カバー カンピ | 1  |     | ⑥~⑧                                 |
|    |              |             |    |     |                                     |
|    |              |             |    |     |                                     |
|    |              |             |    |     |                                     |
|    |              |             |    |     |                                     |
|    |              |             |    |     |                                     |
|    |              |             |    |     |                                     |

# 1. 前車軸関係 FRONT AXLE

[1600]

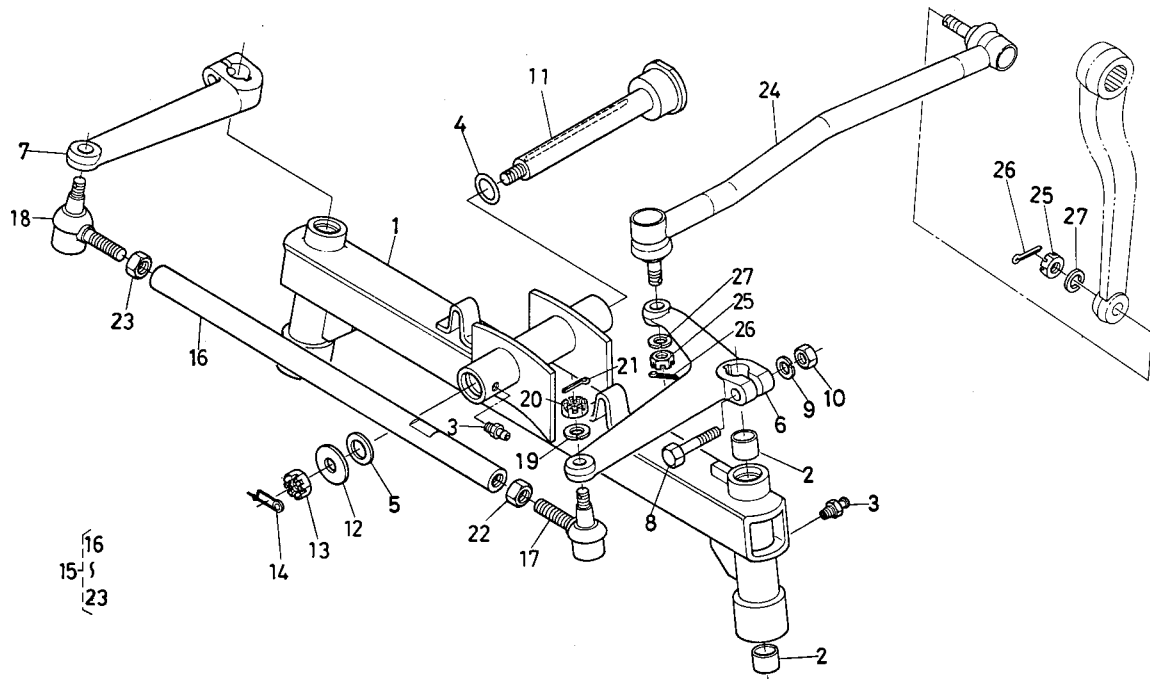

| 図番 | コード No.      | 部品名称            | 数量 | 互換性 | 備考       |
|----|--------------|-----------------|----|-----|----------|
| 1  | 67111-5611-0 | ゼンシャジク フレーム コンブ | 1  | ←   | ②含む      |
|    | 67111-5611-2 | ゼンシャジク コンブ      | 1  |     | ②含む      |
| 2  | 66581-5613-0 | ブッシュ            | 4  |     |          |
| 3  | 06613-10675  | グリース ニップル       | 3  |     |          |
| 4  | 04811-00200  | O リング           | 1  |     |          |
| 5  | 09230-20264  | オイル シール         | 1  |     | AG0962-E |
| 6  | 67111-5641-0 | ナックル アーム ヒダリ    | 1  |     |          |
| 7  | 67111-5642-0 | ナックル アーム ミギ     | 1  |     |          |
| 8  | 01170-51055  | ボルト             | 2  |     |          |
| 9  | 04512-50100  | バネ ザガネ          | 2  |     |          |
| 10 | 02118-50100  | ナット             | 2  |     |          |
| 11 | 66605-5715-0 | センタ ピン          | 1  |     |          |
| 12 | 04011-50180  | ヒラ ザガネ          | 1  |     |          |
| 13 | 02372-50180  | ミゾツキ ナット        | 1  |     |          |
| 14 | 66611-5715-0 | センタ ピン トメバネ     | 1  |     |          |
| 15 | 67121-5650-0 | タイロッド アッシ       | 1  |     | ⑬~⑳      |
| 16 | 67121-5651-0 | タイロッド           | 1  |     |          |
| 17 | 67121-5652-0 | タイロッド エンド ヒダリ   | 1  |     |          |
| 18 | 67121-5653-0 | タイロッド エンド ミギ    | 1  |     |          |
| 19 | 04512-50100  | バネ ザガネ          | 2  |     |          |
| 20 | 66591-5678-0 | ミゾツキ ナット        | 2  |     |          |



# 1. 前車軸関係 FRONT AXLE

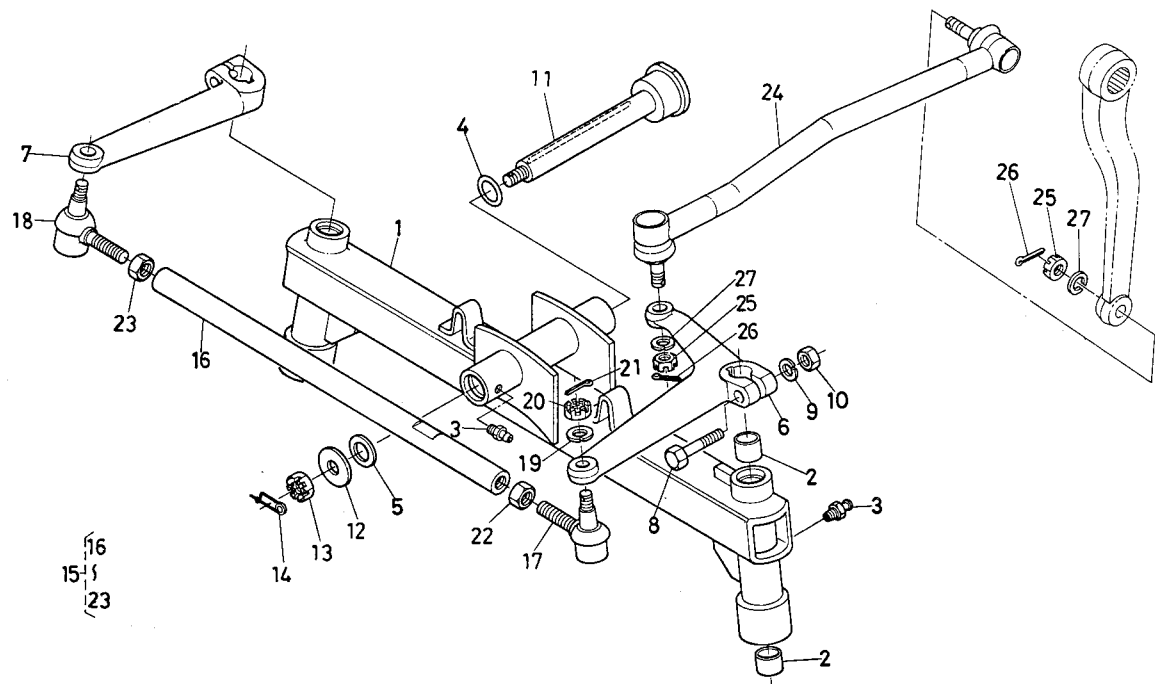

| 図番            | コード No.                 | 部品名称        | 数量 | 互換性 | 備考    |
|---------------|-------------------------|-------------|----|-----|-------|
| 21            | 05511-52520             | ワリ ピン       | 2  |     |       |
| <del>22</del> | <del>02172-50120</del>  | ナット         | 1  |     |       |
| <del>23</del> | <del>67121-5654-0</del> | ナット ヒダリ ネジ  | 1  |     |       |
| 24            | 67121-5690-0            | ドラグ リンク コンブ | 1  |     | 25~27 |
| 25            | 66591-5678-0            | ミゾツキ ナット    | 2  |     |       |
| 26            | 05511-52520             | ワリ ピン       | 2  |     |       |
| 27            | 04512-50100             | バネ ザガネ      | 2  |     |       |
|               |                         |             |    |     |       |
|               |                         |             |    |     |       |
|               |                         |             |    |     |       |
|               |                         |             |    |     |       |
|               |                         |             |    |     |       |
|               |                         |             |    |     |       |
|               |                         |             |    |     |       |
|               |                         |             |    |     |       |
|               |                         |             |    |     |       |
|               |                         |             |    |     |       |
|               |                         |             |    |     |       |
|               |                         |             |    |     |       |
|               |                         |             |    |     |       |
|               |                         |             |    |     |       |
|               |                         |             |    |     |       |
|               |                         |             |    |     |       |
|               |                         |             |    |     |       |

## 2. 前輪関係 FRONT WHEEL

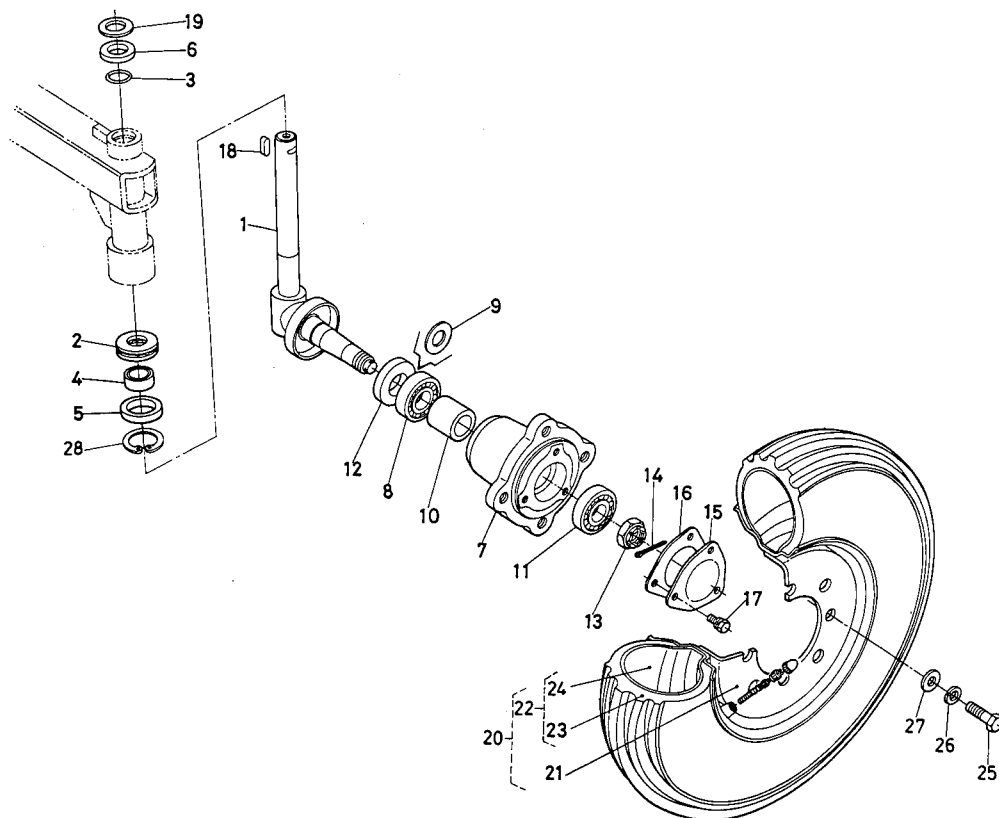

| 図番 | コード No.      | 部品名称          | 数量 | 互換性 | 備考     |
|----|--------------|---------------|----|-----|--------|
| 1  | 66681-5621-0 | キング ピン        | 2  |     |        |
| 2  | 08400-00010  | スラストボール ベアリング | 2  |     |        |
| 3  | 04811-00200  | O リング         | 2  |     |        |
| 4  | 66581-5618-0 | カラー           | 2  |     |        |
| 5  | 09160-28408  | オイル シール       | 2  |     |        |
| 6  | 66681-5622-0 | カラー           | 2  | ↔   |        |
|    | 67111-5622-0 | カラー           | 2  |     |        |
| 7  | 66681-5631-0 | ゼンリン ハブ       | 2  |     |        |
| 8  | 08101-06205  | ボール ベアリング     | 2  |     | (6205) |
| 9  | 34150-1144-0 | ザガネ           | 2  |     |        |
| 10 | 34150-1142-0 | カラー           | 2  |     |        |
| 11 | 08101-06204  | ボール ベアリング     | 2  |     | (6204) |
| 12 | 34150-1115-0 | オイル シール       | 2  |     |        |
| 13 | 02372-50200  | ミゾツキ ナット      | 2  |     |        |
| 14 | 05511-50430  | ワリ ピン         | 2  |     |        |
| 15 | 32130-1135-0 | ゼンリン ハブ キャップ  | 2  |     |        |
| 16 | 32130-1136-0 | パッキン          | 2  |     |        |
| 17 | 01120-50814  | ボルト           | 2  |     |        |
| 18 | 05712-00730  | フェザ キー        | 2  |     |        |
| 19 | 63633-1186-0 | シム エイ         | 2  |     |        |
|    | 63633-1187-0 | シム ビイ         | 2  |     |        |

## 2. 前輪関係 FRONT WHEEL

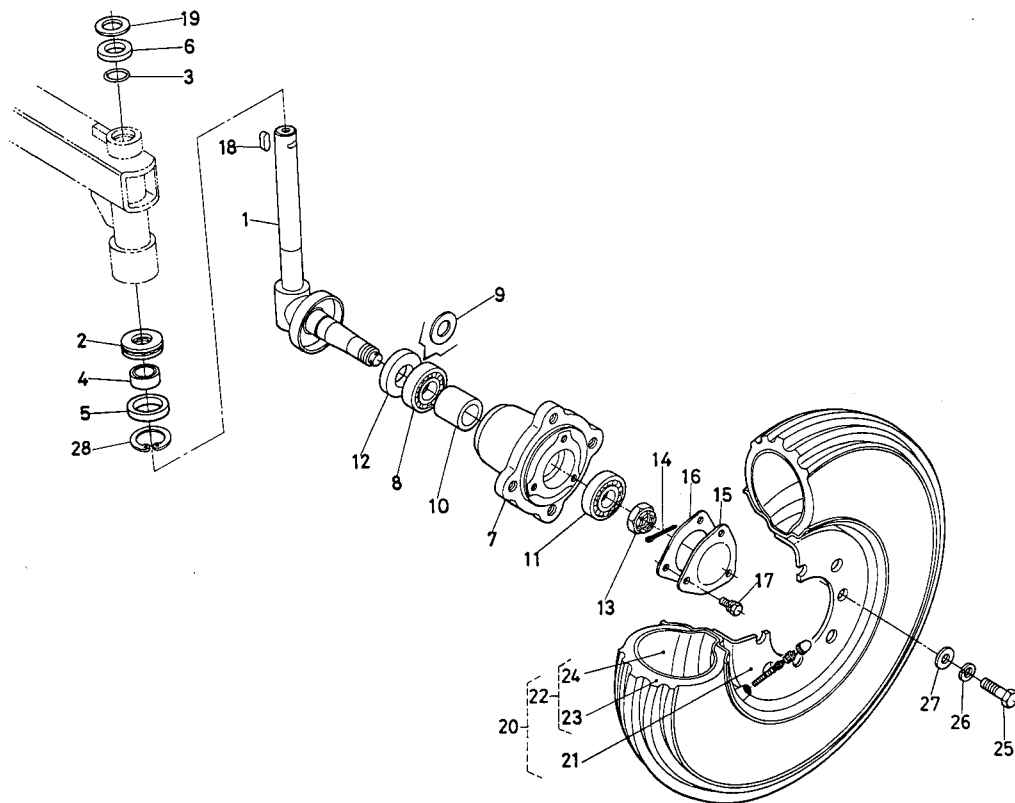

| 図番 | コード No.      | 部品名称            | 数量 | 互換性 | 備考   |
|----|--------------|-----------------|----|-----|------|
| 20 | 96014-5021-0 | 400-12 ゼンリン アッシ | 1  |     |      |
| 21 | 96014-5121-0 | ホイール            | 2  |     |      |
| 22 | 32150-1161-2 | ゴムタイヤ アッシ       | 2  |     | ㉓, ㉔ |
| 23 | 32150-1162-0 | ゴム タイヤ          | 2  |     |      |
| 24 | 32150-1163-0 | チューブ            | 2  |     |      |
| 25 | 01123-51225  | ボルト             | 8  |     |      |
| 26 | 04512-50120  | バネ ザガネ          | 8  |     |      |
| 27 | 04014-50120  | ヒラ ザガネ          | 8  |     |      |
| 28 | 67111-5625-0 | アナ サークリップ       | 2  |     |      |
|    |              |                 |    |     |      |
|    |              |                 |    |     |      |
|    |              |                 |    |     |      |
|    |              |                 |    |     |      |
|    |              |                 |    |     |      |
|    |              |                 |    |     |      |
|    |              |                 |    |     |      |
|    |              |                 |    |     |      |
|    |              |                 |    |     |      |
|    |              |                 |    |     |      |
|    |              |                 |    |     |      |
|    |              |                 |    |     |      |
|    |              |                 |    |     |      |
|    |              |                 |    |     |      |

### 3. ウェイト関係 WEIGHT

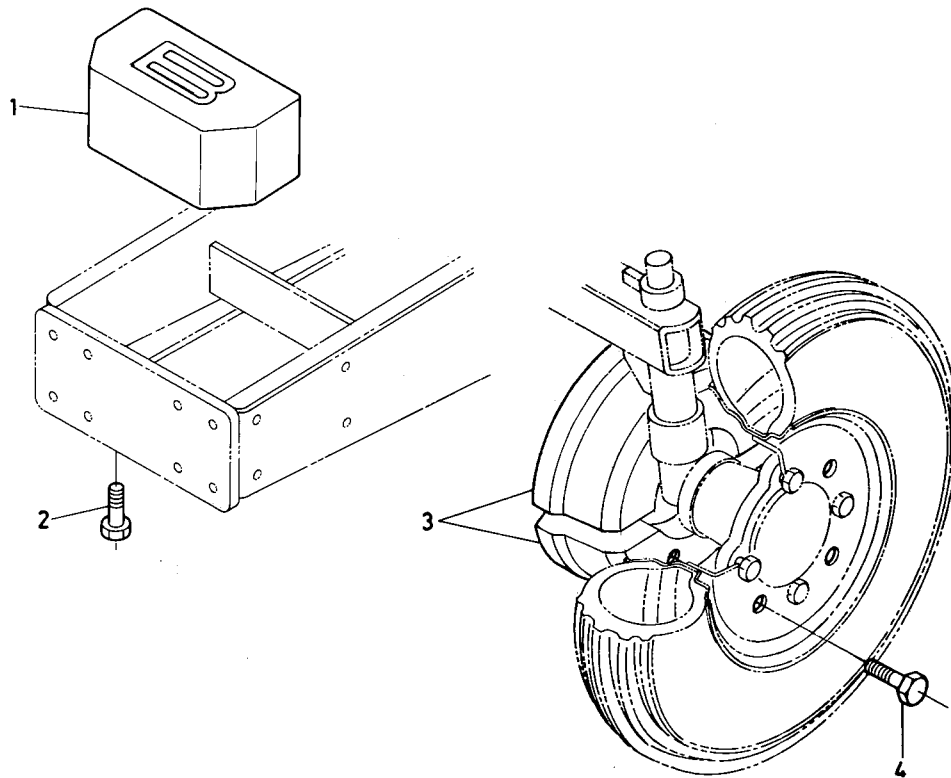

| 図番 | コード No.      | 部品名称      | 数量 | 互換性 | 備考 |
|----|--------------|-----------|----|-----|----|
| 1  | 67111-5195-0 | バランス ウェイト | 1  |     |    |
| 2  | 01120-51020  | ボルト       | 2  |     |    |
| 3  | 99511-1311-0 | ゼンリン ウェイト | 4  |     |    |
| 4  | 01130-51230  | ボルト       | 8  |     |    |
|    |              |           |    |     |    |
|    |              |           |    |     |    |
|    |              |           |    |     |    |
|    |              |           |    |     |    |
|    |              |           |    |     |    |
|    |              |           |    |     |    |
|    |              |           |    |     |    |
|    |              |           |    |     |    |
|    |              |           |    |     |    |
|    |              |           |    |     |    |
|    |              |           |    |     |    |
|    |              |           |    |     |    |
|    |              |           |    |     |    |
|    |              |           |    |     |    |
|    |              |           |    |     |    |
|    |              |           |    |     |    |
|    |              |           |    |     |    |
|    |              |           |    |     |    |

# 1. 前車軸アーム関係 FRONT AXLE ARM

[1600DT]

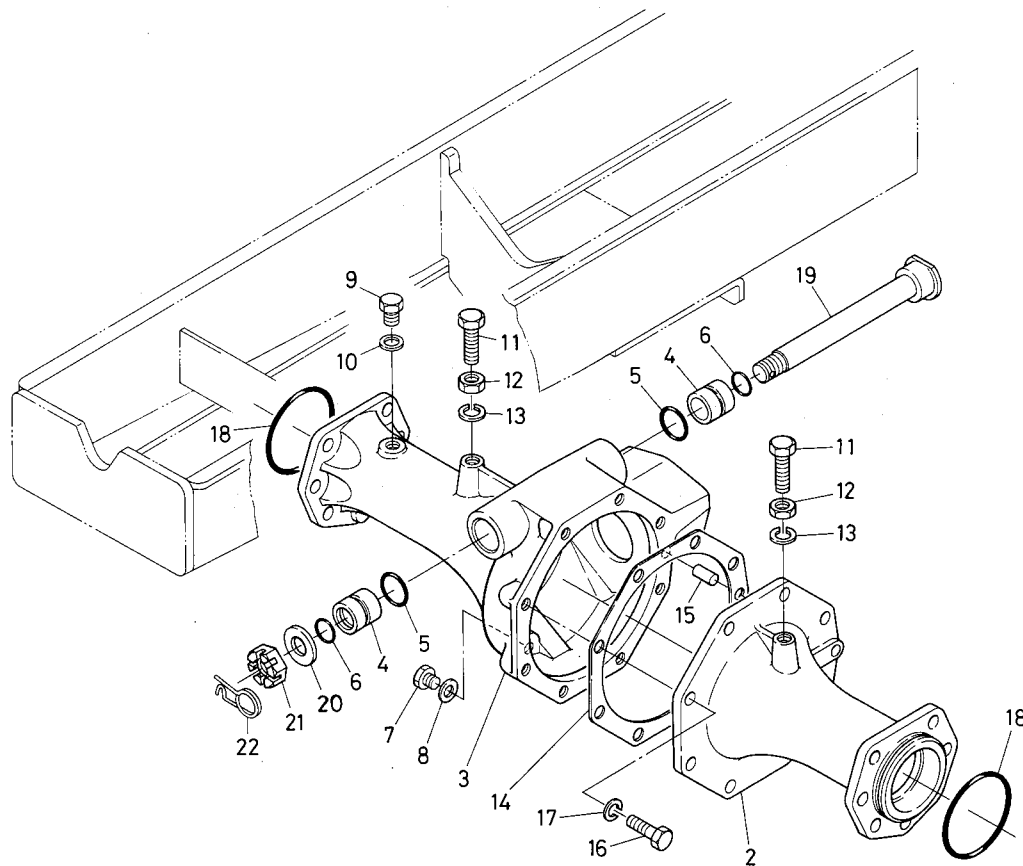

| 図番 | コード No.      | 部品名称           | 数量 | 互換性 | 備考   |
|----|--------------|----------------|----|-----|--|
| 1  | 67121-5610-0 | ゼンシャジク アッシ     | 1  | ✳   | ST#13635まで<br>DT#25813まで                         |
|    | 67121-5610-2 | ゼンシャジク アッシ     | 1  |     | ダストシールをOリングに変更 ST#13636～<br>グリースニップル廃止 DT#25814～ |
| 2  | 67121-5611-0 | ゼンシャジク アーム ヒダリ | 1  |     |  |
| 3  | 67121-5612-0 | ゼンシャジク アーム ミギ  | 1  |     |  |
| 4  | 66591-5612-0 | ブッシュ           | 2  |     |  |
| 5  | 04811-50250  | O リング          | 2  |     |  |
| 6  | 04811-00200  | O リング          | 2  |     |  |
| 7  | 06331-35010  | プラグ            | 1  |     |  |
| 8  | 04717-01000  | ゴムツキ ザガネ       | 1  |     |  |
| 9  | 06331-35012  | プラグ            | 1  |     |  |
| 10 | 04717-01200  | ゴムツキ ザガネ       | 1  |     |  |
| 11 | 66591-5628-0 | ボルト            | 2  |     |  |
| 12 | 02112-50120  | ナット            | 2  |     |  |
| 13 | 04512-50120  | バネ ザガネ         | 2  |     |  |
| 14 | 67121-5613-0 | パッキン           | 1  |     |  |
| 15 | 05012-01020  | ヘイコウ ピン        | 1  |     |  |
| 16 | 01123-51030  | ボルト            | 8  |     |  |
| 17 | 04512-50100  | バネ ザガネ         | 8  |     | ⑩バネザガネツキボルトに変更(廃止)                               |
| 18 | 04811-10750  | O リング          | 2  |     |  |
| 19 | 66591-5611-5 | センター ピン        | 1  |     |  |
| 20 | 04011-50180  | ヒラ ザガネ         | 1  |     |  |

# 1. 前車軸アーム関係 FRONT AXLE ARM

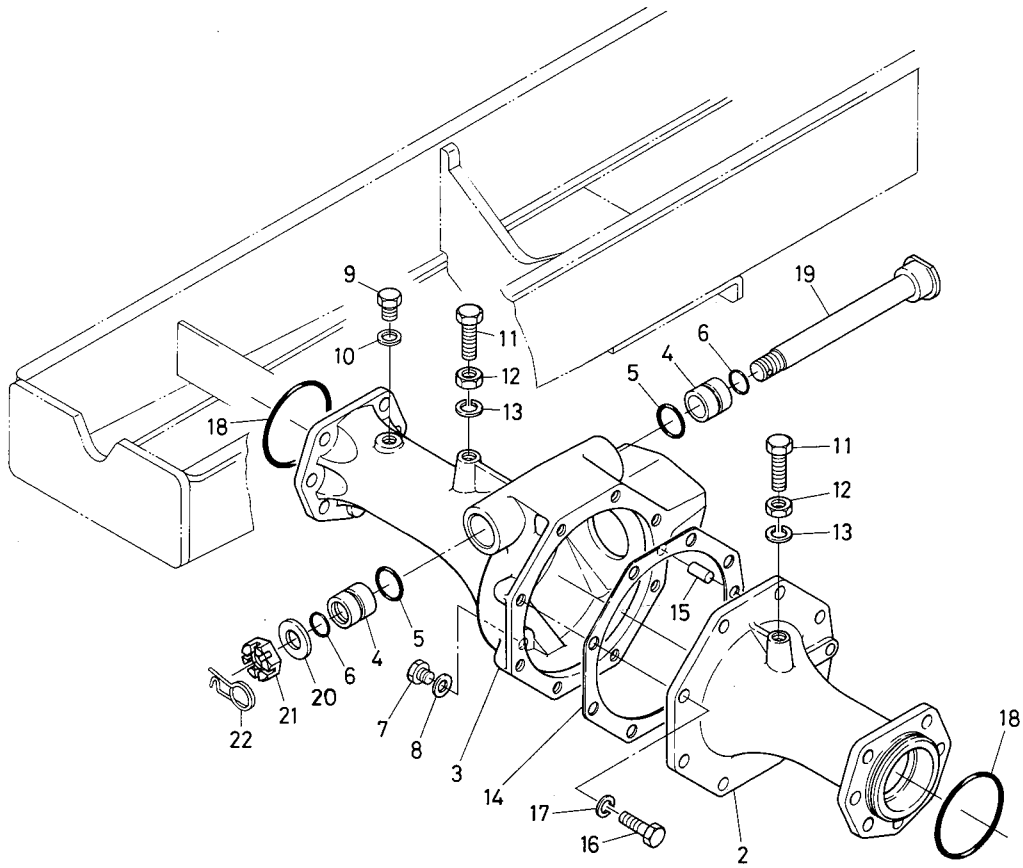

| 図番 | コード No.      | 部品名称        | 数量 | 互換性 | 備考 |
|----|--------------|-------------|----|-----|----|
| 21 | 02372-50180  | ミゾツキ ナット    | 1  |     |    |
| 22 | 66611-5715-0 | センターピン トメバネ | 1  |     |    |
|    |              |             |    |     |    |
|    |              |             |    |     |    |
|    |              |             |    |     |    |
|    |              |             |    |     |    |
|    |              |             |    |     |    |
|    |              |             |    |     |    |
|    |              |             |    |     |    |
|    |              |             |    |     |    |
|    |              |             |    |     |    |
|    |              |             |    |     |    |
|    |              |             |    |     |    |
|    |              |             |    |     |    |
|    |              |             |    |     |    |
|    |              |             |    |     |    |
|    |              |             |    |     |    |
|    |              |             |    |     |    |
|    |              |             |    |     |    |
|    |              |             |    |     |    |

## 2. ベベルギヤケース関係 BEVEL GEAR CASE

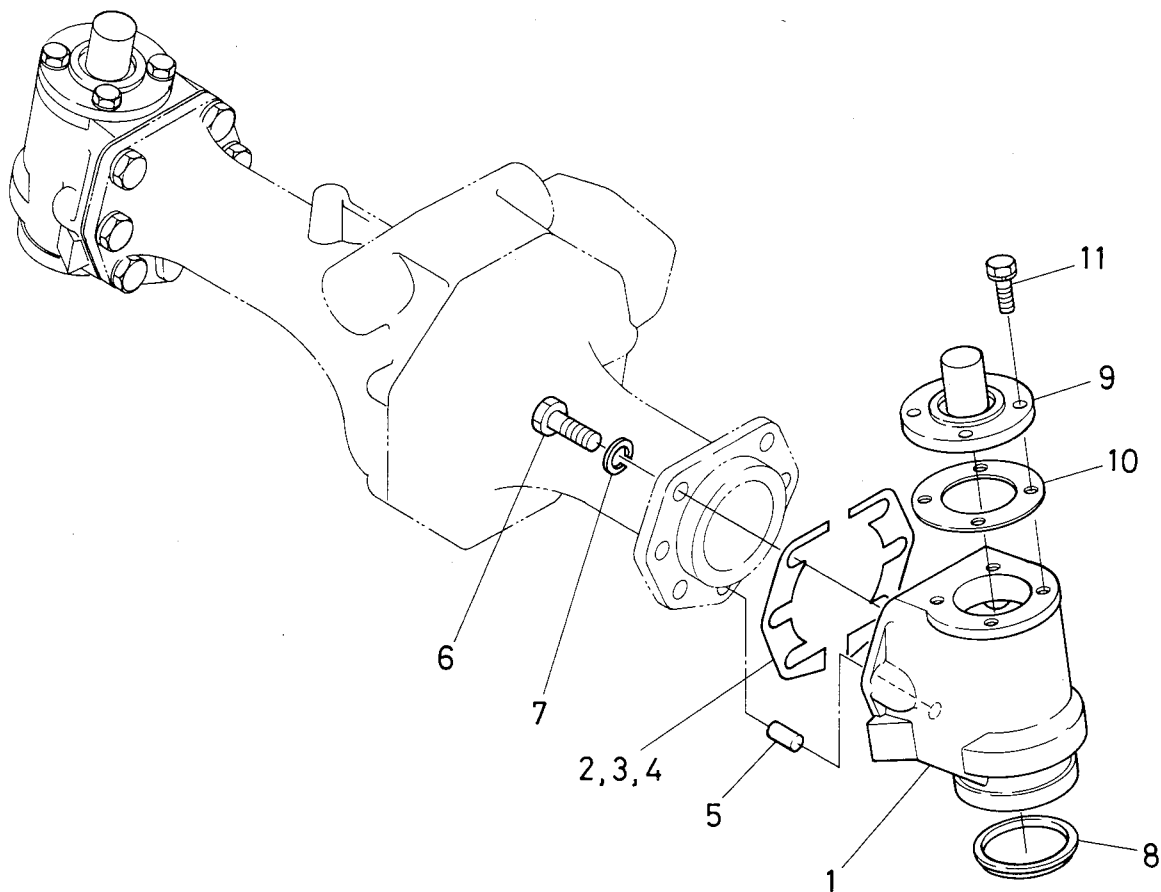

| 図番 | コード No.      | 部品名称       | 数量 | 互換性 | 備考                          |
|----|--------------|------------|----|-----|-----------------------------|
| 1  | 67121-5621-0 | ベベルギヤ ケース  | 2  |     |                             |
| 2  | 67121-5622-0 | シム 1 (0.5) | 4  |     |                             |
| 3  | 67121-5623-0 | シム 2 (0.3) | 4  |     |                             |
| 4  | 67121-5624-0 | シム 3 (0.2) | 4  |     |                             |
| 5  | 05012-01020  | ヘイコウピン     | 2  |     |                             |
| 6  | 01153-51228  | ボルト        | 12 |     |                             |
| 7  | 04512-50120  | バネ ザガネ     | 12 |     |                             |
| 8  | 67121-5625-0 | ダスト シール    | 2  |     |                             |
| 9  | 67121-5626-0 | ナックルアーム ウケ | 2  | *   | ST#13635まで<br>DT#25813まで    |
|    | 67121-5626-3 | ナックルアーム ウケ | 2  |     | 溝穴廃止 ST#13636~<br>DT#25814~ |
| 10 | 67121-5627-0 | パッキン       | 2  |     |                             |
| 11 | 01124-50822  | ボルト        | 8  |     |                             |
|    |              |            |    |     |                             |
|    |              |            |    |     |                             |
|    |              |            |    |     |                             |
|    |              |            |    |     |                             |
|    |              |            |    |     |                             |
|    |              |            |    |     |                             |
|    |              |            |    |     |                             |
|    |              |            |    |     |                             |
|    |              |            |    |     |                             |
|    |              |            |    |     |                             |

### 3. 前車軸ケース関係 FRONT AXLE CASE

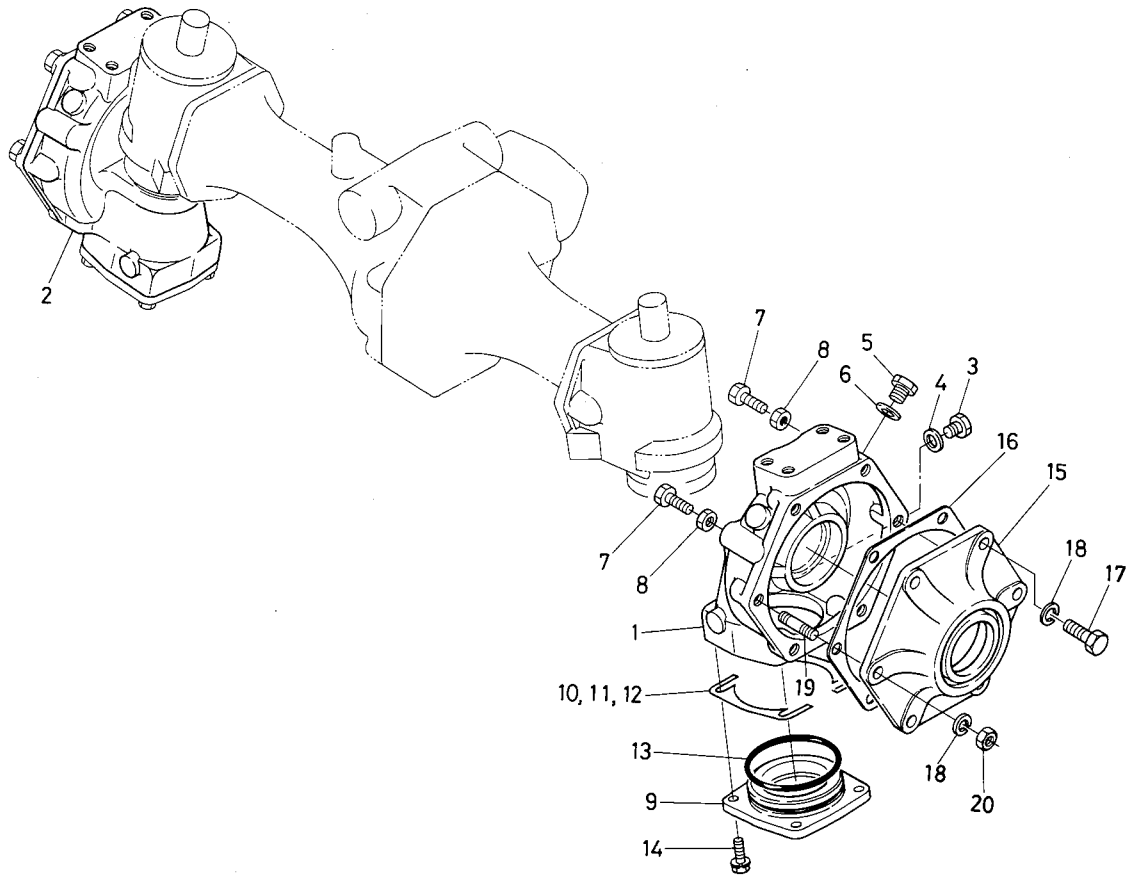

| 図番 | コード No.      | 部品名称            | 数量 | 互換性 | 備考           |
|----|--------------|-----------------|----|-----|--------------|
| 1  | 67121-5631-3 | マエ シャジク ケース ヒダリ | 1  |     |              |
| 2  | 67121-5632-3 | マエ シャジク ケース ミギ  | 1  |     |              |
| 3  | 06331-35010  | プラグ             | 2  |     |              |
| 4  | 04717-01000  | ゴムツキ ザガネ        | 2  |     |              |
| 5  | 06331-35012  | プラグ             | 2  |     |              |
| 6  | 04717-01200  | ゴムツキ ザガネ        | 2  |     |              |
| 7  | 66591-5644-1 | チョウセツ ボルト       | 2  |     |              |
| 8  | 02112-50100  | ナット             | 2  |     |              |
| 9  | 67121-5633-1 | ベベル ウケ カバー      | 2  |     |              |
| 10 | 67121-5634-1 | シム 4 (0.5)      | 4  |     |              |
| 11 | 67121-5635-1 | シム 5 (0.3)      | 4  |     |              |
| 12 | 67121-5636-1 | シム 6 (0.2)      | 4  |     |              |
| 13 | 04811-50750  | O リング           | 2  |     |              |
| 14 | 01124-50825  | ボルト             | 8  |     |              |
| 15 | 67121-5637-1 | マエ シャジク カバー     | 2  |     |              |
| 16 | 67121-5638-1 | パッキン            | 2  |     |              |
| 17 | 01123-51030  | ボルト             | 8  |     |              |
| 18 | 04512-50100  | バネ ザガネ          | 12 |     | ⑰ボルト変更により個数4 |
| 19 | 01554-51025  | スタッド            | 4  |     |              |
| 20 | 02118-50100  | ナット             | 4  |     |              |



#### 4. ナックルアーム関係 KNUCKLE ARM

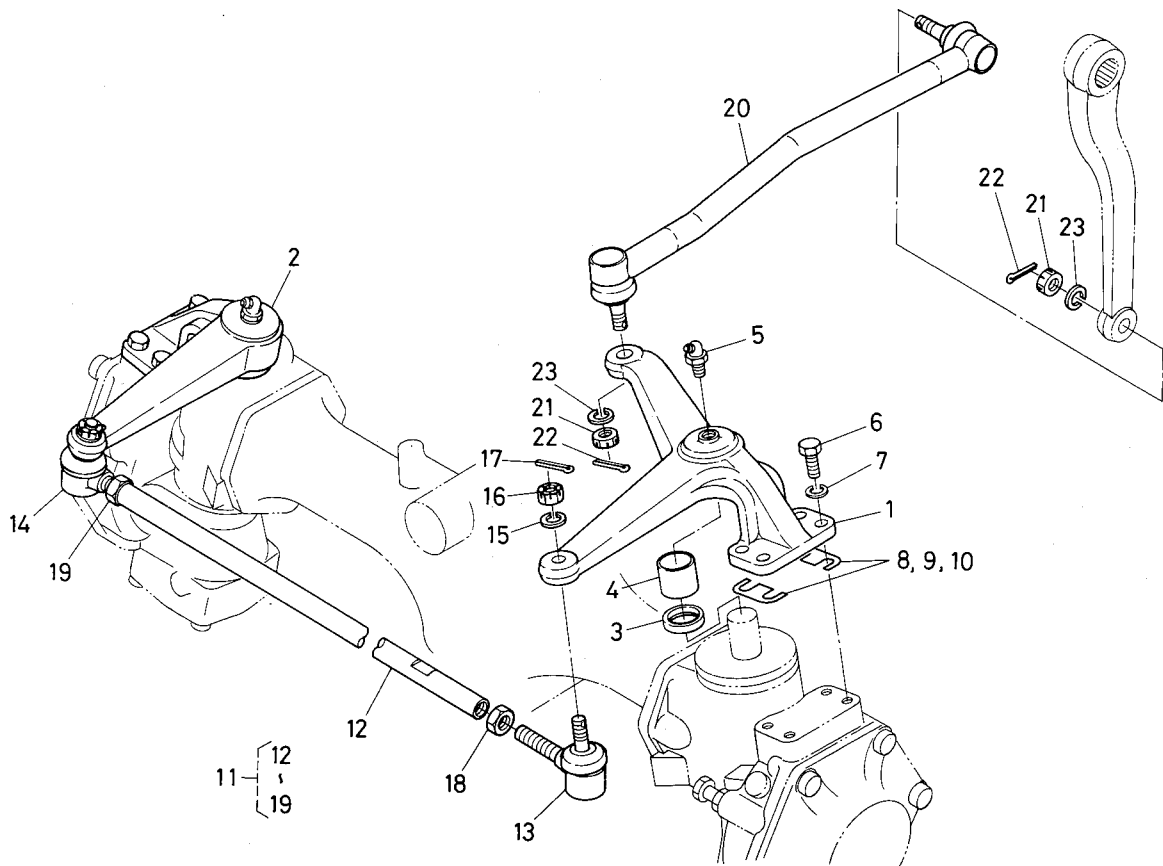

| 図番 | コード No.      | 部品名称               | 数量 | 互換性 | 備考                                 |
|----|--------------|--------------------|----|-----|------------------------------------|
| 1  | 67121-5641-0 | ナックル アーム ヒダリ       | 1  | *   | ST#13635まで<br>DT#25813まで           |
|    | 67121-5641-3 | ナックル アーム ヒダリ       | 1  |     | グリースニップル廃止<br>ST#13636~, DT#25814~ |
| 2  | 67121-5642-0 | ナックル アーム ミギ        | 1  | *   | ST#13635まで<br>DT#25813まで           |
|    | 67121-5642-3 | ナックル アーム ミギ        | 1  |     | グリースニップル廃止<br>ST#13636~, DT#25814~ |
| 3  | 67121-5643-0 | ダスト シール(25×31×4)   | 2  | *   | ST#13635まで<br>DT#25813まで           |
|    | 04811-00250  | O リング              | 2  |     | ST#13636~<br>DT#25814~             |
| 4  | 67121-5644-1 | ブッシュ(25×28×25)     | 2  |     |                                    |
| 5  | 06613-20010  | グリース ニップル          | 2  |     | (廃止) ST#13635まで<br>DT#25813まで      |
| 6  | 01123-51030  | ボルト                | 8  |     |                                    |
| 7  | 04512-50100  | バネ ザガネ             | 8  |     | ⑥ボルト変更により廃止                        |
| 8  | 67121-5645-0 | ナックルアーム シム 1 (0.5) | 4  |     |                                    |
| 9  | 67121-5646-0 | ナックルアーム シム 2 (0.3) | 4  |     |                                    |
| 10 | 67121-5647-0 | ナックルアーム シム 3 (0.2) | 4  |     |                                    |
| 11 | 67121-5650-0 | タイロッド アッシ          | 1  |     | ⑫~⑰                                |
| 12 | 67121-5651-0 | タイロッド              | 1  |     |                                    |
| 13 | 67121-5652-0 | タイロッド エンド ヒダリ      | 1  |     |                                    |
| 14 | 67121-5653-0 | タイロッド エンド ミギ       | 1  |     |                                    |
| 15 | 04512-50100  | バネ ザガネ             | 2  |     |                                    |
| 16 | 66591-5678-0 | ミゾツキ ナット           | 2  |     |                                    |
| 17 | 05511-52520  | ワリ ピン              | 2  |     |                                    |
| 18 | 02172-50120  | ナット                | 1  |     |                                    |

#### 4. ナックルアーム関係 KNUCKLE ARM

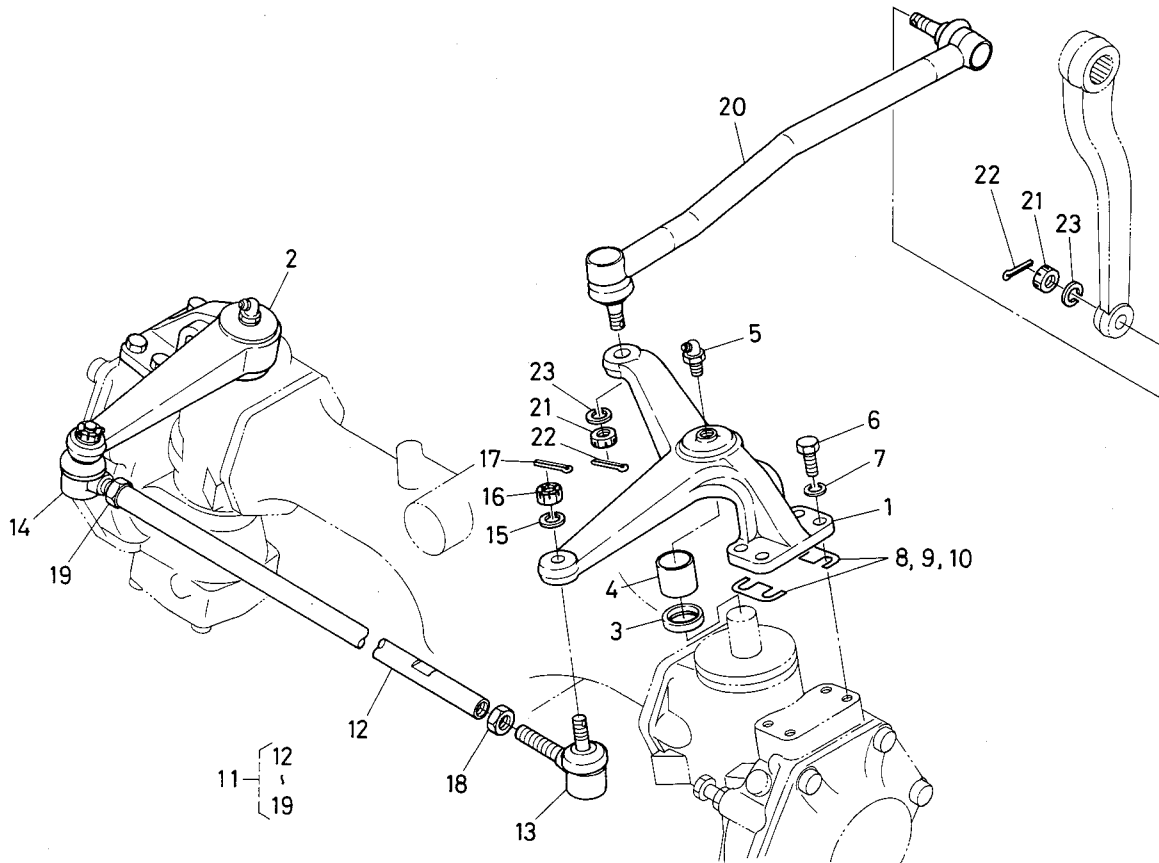

| 図番 | コード No.      | 部品名称        | 数量 | 互換性 | 備考  |
|----|--------------|-------------|----|-----|-----|
| 19 | 67121-5654-0 | ナット ヒダリ ネジ  | 1  |     |     |
| 20 | 67121-5690-0 | ドラグ リンク コンプ | 1  |     | ⑳～㉓ |
| 21 | 66591-5678-0 | ミゾツキ ナット    | 2  |     |     |
| 22 | 05511-52520  | ワリ ビン       | 2  |     |     |
| 23 | 04512-50100  | バネ ザガネ      | 2  |     |     |
|    |              |             |    |     |     |
|    |              |             |    |     |     |
|    |              |             |    |     |     |
|    |              |             |    |     |     |
|    |              |             |    |     |     |
|    |              |             |    |     |     |
|    |              |             |    |     |     |
|    |              |             |    |     |     |
|    |              |             |    |     |     |
|    |              |             |    |     |     |
|    |              |             |    |     |     |
|    |              |             |    |     |     |
|    |              |             |    |     |     |
|    |              |             |    |     |     |
|    |              |             |    |     |     |
|    |              |             |    |     |     |
|    |              |             |    |     |     |
|    |              |             |    |     |     |
|    |              |             |    |     |     |
|    |              |             |    |     |     |
|    |              |             |    |     |     |

## 5. 前デフ関係 FRONT DIFFERENTIAL

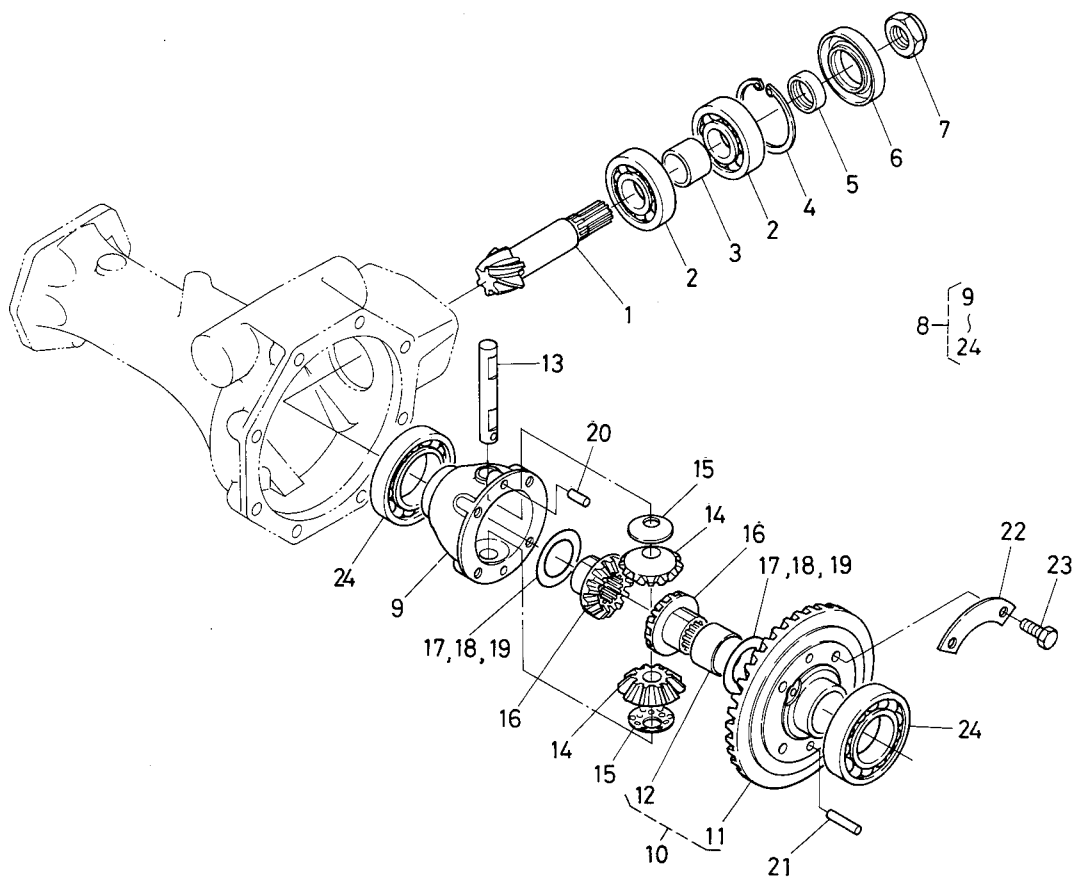

| 図番 | コード No.      | 部品名称              | 数量 | 互換性 | 備考   |
|----|--------------|-------------------|----|-----|------|
| 1  | 67121-5661-0 | マエ ピニオン シャフト      | 1  |     |      |
| 2  | 37230-2674-0 | ボール ベアリング ベアリング   | 2  |     |      |
| 3  | 66591-5646-0 | カラー               | 1  |     |      |
| 4  | 04611-00620  | アナ サークリップ         | 1  |     |      |
| 5  | 66591-5642-0 | ブッシュ              | 1  |     |      |
| 6  | 67121-5666-0 | オイル シール           | 1  |     |      |
| 7  | 31220-2234-0 | 22 ナット            | 1  |     |      |
| 8  | 67121-5660-0 | マエ デフ アッシ         | 1  |     | ⑨～⑳  |
| 9  | 67121-5662-0 | マエ デフ ケース         | 1  |     |      |
| 10 | 67121-5668-0 | 37スパイラル ベベルギヤ コンブ | 1  |     | ⑪, ⑫ |
| 11 | 66611-1491-7 | 37スパイラル ベベルギヤ     | 1  |     |      |
| 12 | 66611-1495-0 | ブッシュ              | 1  |     |      |
| 13 | 66591-1483-0 | デフ ピニオン ジク        | 1  |     |      |
| 14 | 66611-1493-4 | デフ ピニオン           | 2  |     |      |
| 15 | 66591-1485-0 | ピニオン スラスト カラー     | 2  | ↔   |      |
|    | 67121-5667-0 | ピニオン スラスト カラー     | 2  |     |      |
| 16 | 67211-1515-0 | デフ サイド ギヤ         | 2  |     |      |
| 17 | 66611-1497-0 | シム 1              | 2  |     |      |
| 18 | 66611-1498-0 | シム 2              | 2  |     |      |
| 19 | 66611-1499-0 | シム 3              | 2  |     |      |
| 20 | 66591-1479-0 | ノック ピン            | 1  |     |      |

# 5. 前デフ関係 FRONT DIFFERENTIAL

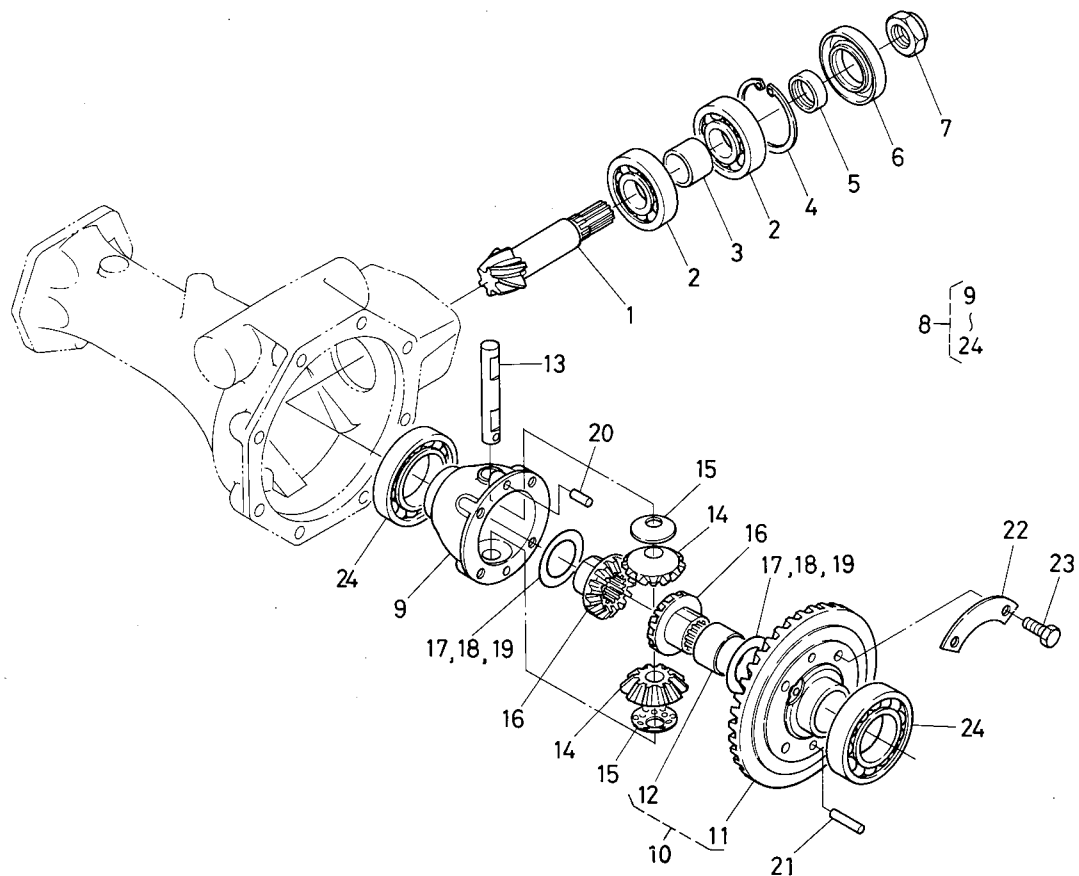

| 図番 | コード No.      | 部品名称      | 数量 | 互換性 | 備考 |
|----|--------------|-----------|----|-----|----|
| 21 | 66591-1478-3 | ヘイコウ ビン   | 1  |     |    |
| 22 | 66591-1491-0 | ワリドメ イタ   | 2  |     |    |
| 23 | 01156-50820  | ボルト       | 4  |     |    |
| 24 | 08101-06009  | ボール ベアリング | 2  |     |    |
|    |              |           |    |     |    |
|    |              |           |    |     |    |
|    |              |           |    |     |    |
|    |              |           |    |     |    |
|    |              |           |    |     |    |
|    |              |           |    |     |    |
|    |              |           |    |     |    |
|    |              |           |    |     |    |
|    |              |           |    |     |    |
|    |              |           |    |     |    |
|    |              |           |    |     |    |
|    |              |           |    |     |    |
|    |              |           |    |     |    |
|    |              |           |    |     |    |
|    |              |           |    |     |    |

## 6. ベベルギヤ関係 BEVEL GEAR

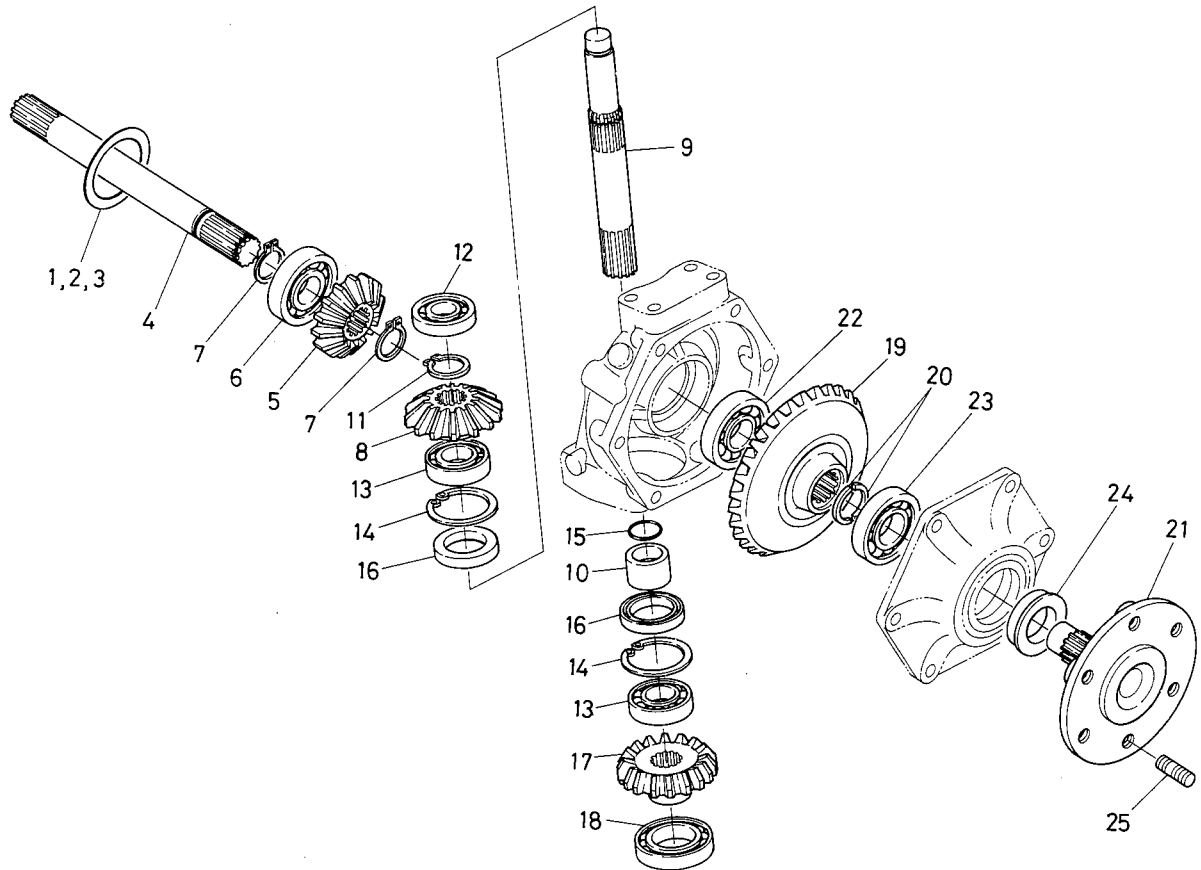

| 図番 | コード No.      | 部品名称         | 数量 | 互換性 | 備考 |
|----|--------------|--------------|----|-----|----|
| 1  | 66591-1498-0 | デフサイド シム 3   | 2  |     |    |
| 2  | 66591-1499-0 | デフサイド シム 4   | 2  |     |    |
| 3  | 67121-5663-0 | デフサイド シム 0.3 | 2  |     |    |
| 4  | 67121-5664-0 | デンドウ シャフト    | 2  |     |    |
| 5  | 67121-5665-0 | 13 ベベルギヤ     | 2  |     |    |
| 6  | 08101-06305  | ボール ベアリング    | 2  |     |    |
| 7  | 04612-00250  | ジク サークリップ    | 4  |     |    |
| 8  | 67121-5671-0 | 14 ベベルギヤ     | 2  |     |    |
| 9  | 67121-5672-0 | ベベルギヤ ジク     | 2  |     |    |
| 10 | 67121-5673-0 | ササエ カラー      | 2  |     |    |
| 11 | 04612-00250  | ジク サークリップ    | 2  |     |    |
| 12 | 08101-06303  | ボール ベアリング    | 2  |     |    |
| 13 | 67121-5676-0 | ボール ベアリング    | 4  |     |    |
| 14 | 04611-00520  | アナ サークリップ    | 4  |     |    |
| 15 | 04811-10250  | O リング        | 2  |     |    |
| 16 | 67121-5674-0 | オイル シール      | 4  |     |    |
| 17 | 67121-5675-0 | 16 ベベルギヤ     | 2  | ←   |    |
|    | 67221-5675-0 | 16 ベベルギヤ     | 2  |     | ←  |
| 18 | 08101-06007  | ボール ベアリング    | 2  |     |    |
| 19 | 67121-5681-0 | 31 ベベルギヤ     | 2  |     |    |
| 20 | 67121-5682-0 | トメ カラー       | 4  |     |    |

## 6. ベベルギヤ-関係 BEVEL GEAR

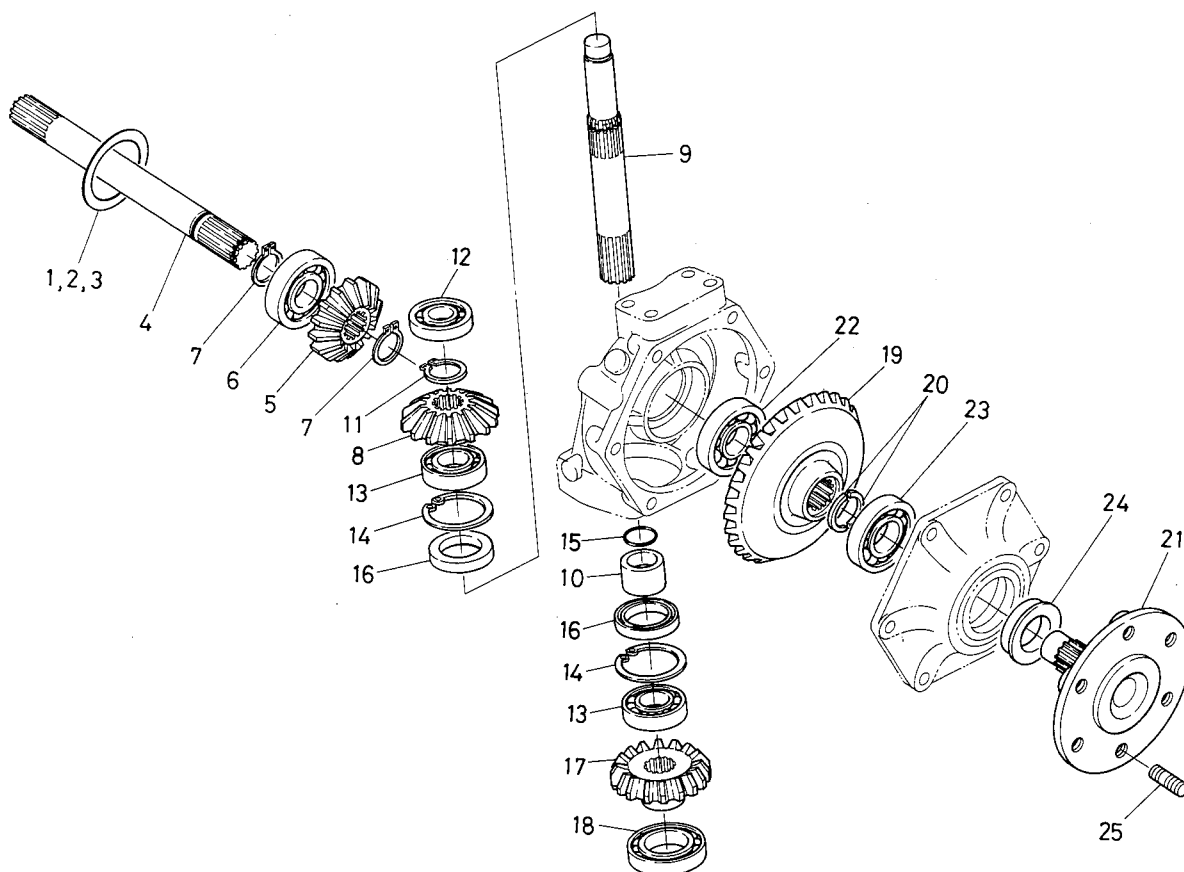

| 図番 | コード No.      | 部 品 名 称   | 数量 | 互換性 | 備 考 |
|----|--------------|-----------|----|-----|-----|
| 21 | 67121-5683-0 | マエシャリン ハブ | 2  | ┌   |     |
|    | 67121-5683-3 | マエシャリン ハブ | 2  |     |     |
| 22 | 08101-06305  | ボール ベアリング | 2  |     |     |
| 23 | 08101-06206  | ボール ベアリング | 2  |     |     |
| 24 | 63733-1715-0 | オイル シール   | 2  |     |     |
| 25 | 66591-5656-4 | スタッド ボルト  | 12 |     |     |
|    |              |           |    |     |     |
|    |              |           |    |     |     |
|    |              |           |    |     |     |
|    |              |           |    |     |     |
|    |              |           |    |     |     |
|    |              |           |    |     |     |
|    |              |           |    |     |     |
|    |              |           |    |     |     |
|    |              |           |    |     |     |
|    |              |           |    |     |     |
|    |              |           |    |     |     |
|    |              |           |    |     |     |

# 7. ドライブシャフト関係 DRIVE SHAFT

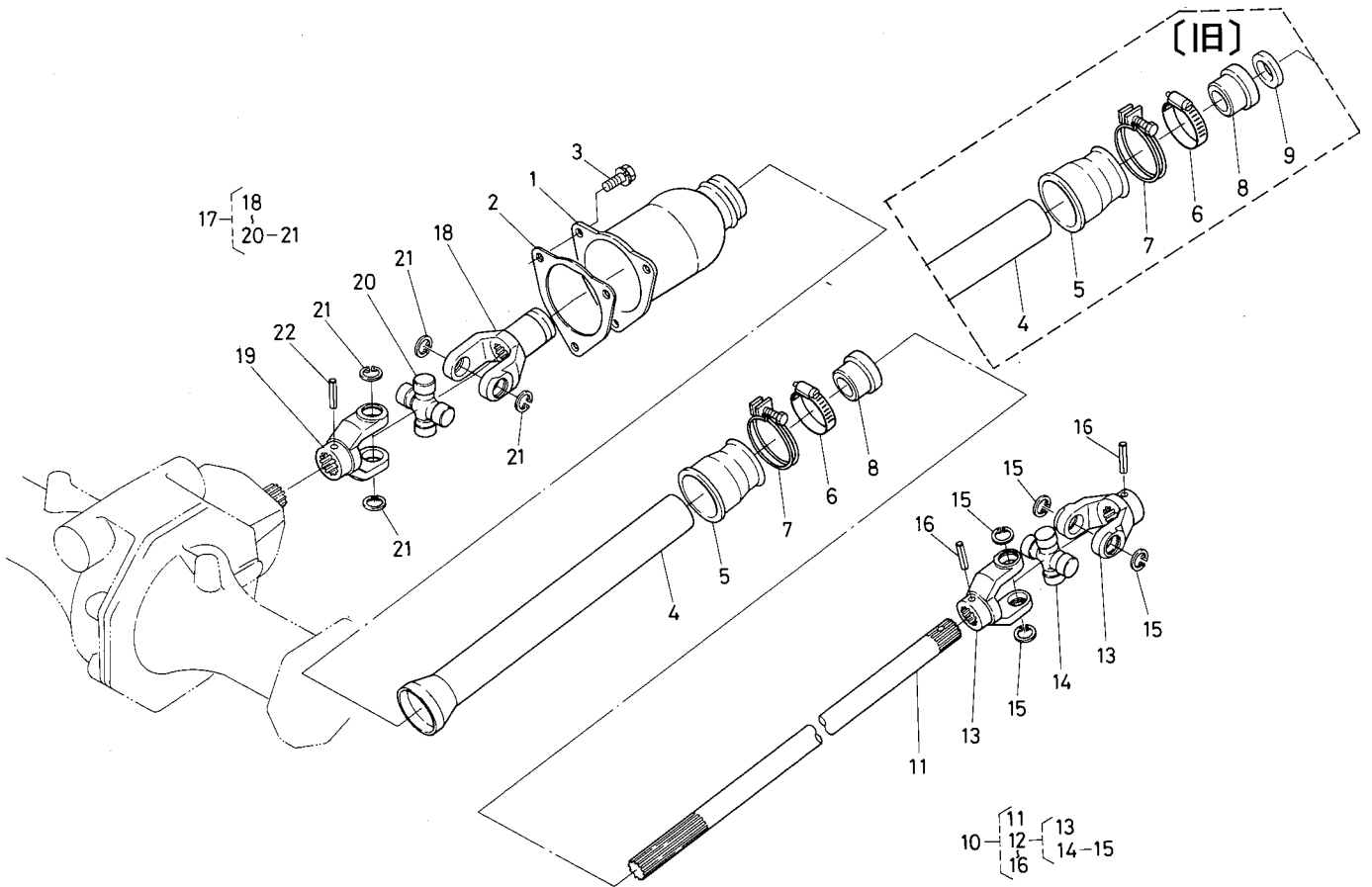

| 図番 | コード No.      | 部品名称          | 数量 | 互換性 | 備考        |
|----|--------------|---------------|----|-----|-----------|
| 1  | 67121-5711-0 | ジョイント ケース     | 1  |     |           |
| 2  | 67121-5713-0 | パッキン          | 1  |     |           |
| 3  | 01124-50816  | ボルト           | 3  |     |           |
| 4  | 67121-5712-0 | ホゴ パイプ        | 1  |     |           |
| 5  | 66591-5717-0 | パイプ 3         | 1  |     |           |
| 6  | 66591-5715-0 | バンド 1         | 1  |     |           |
| 7  | 66591-5719-0 | バンド 3         | 1  |     |           |
| 8  | 66591-5712-0 | ブッシュ          | 1  | ✳   | #10504まで  |
|    | 67121-5715-0 | オイル シール       | 1  |     | #10505~   |
| 9  | 09230-20325  | オイル シール       | 1  |     | #10505~廃止 |
| 10 | 67121-5720-0 | ドライブ シャフト アッシ | 1  |     | ⑪~⑯       |
| 11 | 67121-5721-0 | ドライブ シャフト     | 1  |     |           |
| 12 | 67121-5723-0 | ジョイント アッシ ウシロ | 1  |     | ⑬~⑮       |
| 13 | 66591-5631-0 | ジョイント 1       | 2  |     |           |
| 14 | 66591-5632-0 | クロス ジョイント アッシ | 1  |     | ⑮含む       |
| 15 | 04611-00200  | アナ サークリップ     | 4  |     |           |
| 16 | 05411-00640  | スプリング ピン      | 2  |     |           |
| 17 | 67121-5725-0 | ジョイント アッシ マエ  | 1  |     | ⑱~㉑       |
| 18 | 66591-5634-0 | ジョイント 2       | 1  |     |           |
| 19 | 66591-5631-0 | ジョイント 1       | 1  |     |           |
| 20 | 66591-5632-0 | クロス ジョイント アッシ | 1  |     | ㉑含む       |





## 8. 前輪関係 FRONT WHEEL

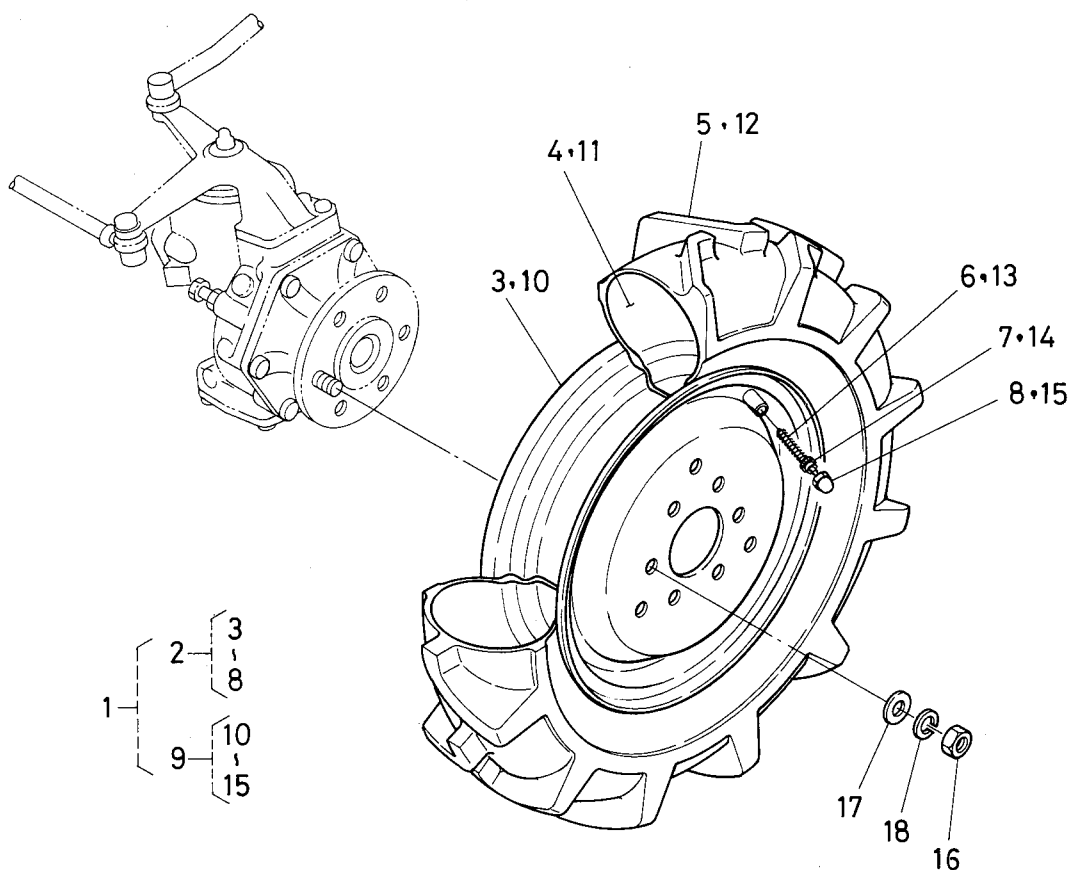

| 図番 | コード No.      | 部品名称              | 数量 | 互換性 | 備考  |
|----|--------------|-------------------|----|-----|-----|
| 1  | 96015-2021-0 | 500-12 タイヤサユウ アッシ | 1  |     | ②~⑮ |
| 2  | 96015-2120-0 | 500-12 タイヤヒダリ アッシ | 1  |     | ③~⑧ |
| 3  | 96015-2121-0 | ホイール              | 1  |     |     |
| 4  | 93015-2112-0 | チューブ              | 1  |     |     |
| 5  | 96015-2122-0 | 500-12 タイヤ        | 1  |     |     |
| 6  | 32150-2770-0 | バルブ カンビ (ムシ)      | 1  |     |     |
| 7  | 32270-1165-0 | バルブ               | 1  |     |     |
| 8  | 32270-1169-0 | バルブ キャップ          | 1  |     |     |
| 9  | 96015-2130-0 | 500-12 タイヤミギ アッシ  | 1  |     | ⑩~⑮ |
| 10 | 96015-2121-0 | ホイール              | 1  |     |     |
| 11 | 93015-2112-0 | チューブ              | 1  |     |     |
| 12 | 96015-2122-0 | 500-12 タイヤ        | 1  |     |     |
| 13 | 32150-2770-0 | バルブ カンビ (ムシ)      | 1  |     |     |
| 14 | 32270-1165-0 | バルブ               | 1  |     |     |
| 15 | 32270-1169-0 | バルブ キャップ          | 1  |     |     |
| 16 | 02174-50120  | ナット               | 12 |     |     |
| 17 | 04013-50120  | ヒラ ザガネ            | 12 |     |     |
| 18 | 04512-50120  | バネ ザガネ            | 12 |     |     |
|    |              |                   |    |     |     |
|    |              |                   |    |     |     |
|    |              |                   |    |     |     |

1. ユニバーサルジョイント関係 UNIVERSAL JOINT

[RS1300]

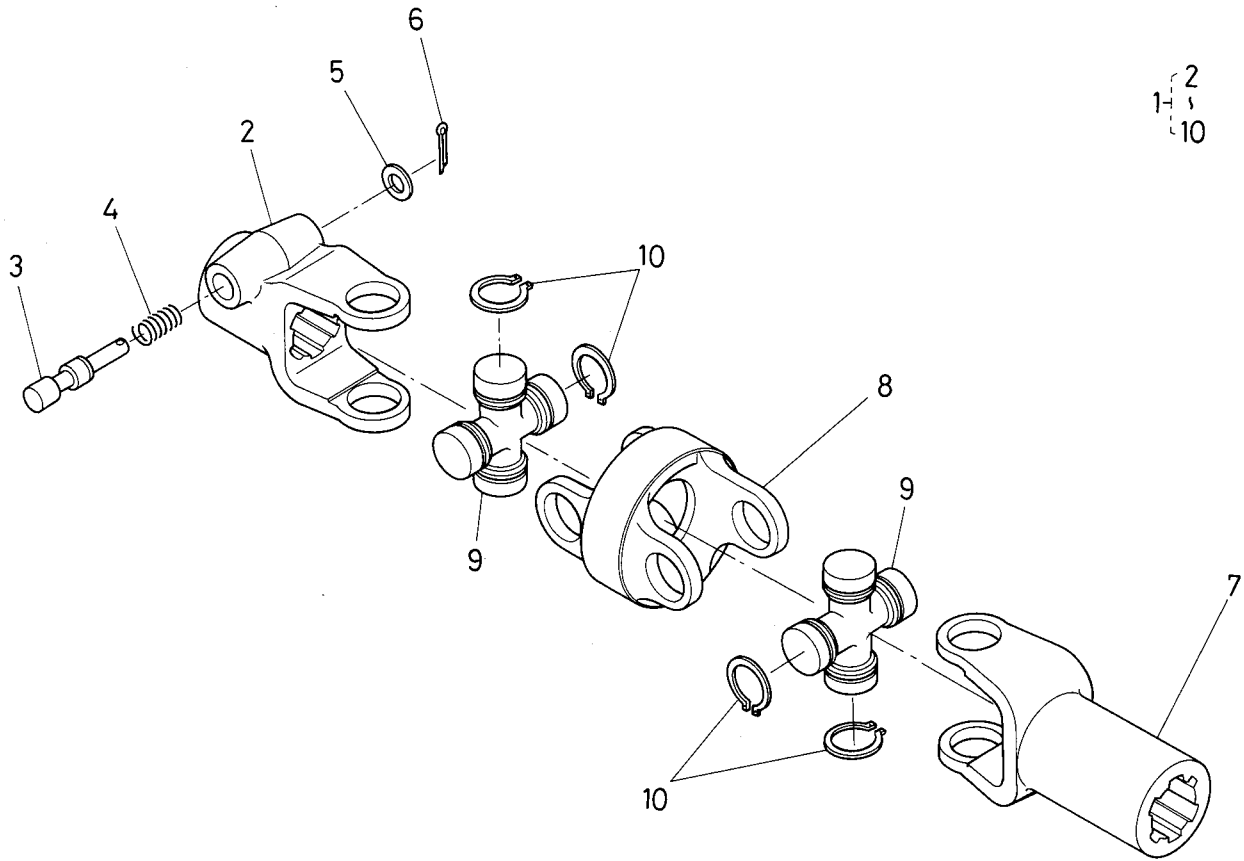

| 図番 | コード No.      | 部品名称             | 数量 | 互換性 | 備考  |
|----|--------------|------------------|----|-----|-----|
| 1  | 79153-3110-0 | ユニバーサル ジョイント アッシ | 1  |     | ②~⑩ |
| 2  | 79153-3111-0 | ジョイント ヨーク 1      | 1  |     |     |
| 3  | 66716-3114-0 | セッショストップ ビン      | 1  |     |     |
| 4  | 66716-3115-0 | スプリング            | 1  |     |     |
| 5  | 04013-50080  | ヒラ ザガネ           | 1  |     |     |
| 6  | 05511-50318  | ワリピン             | 1  |     |     |
| 7  | 79153-3114-0 | ジョイント ヨーク 2      | 1  |     |     |
| 8  | 66716-3113-0 | チュウカン デンドウ セッシュ  | 1  |     |     |
| 9  | 66716-3116-0 | クロス ジョイント アッシ    | 2  |     | ⑩   |
| 10 | 66716-3117-0 | ジク サークリップ        | 8  |     |     |
|    |              |                  |    |     |     |
|    |              |                  |    |     |     |
|    |              |                  |    |     |     |
|    |              |                  |    |     |     |
|    |              |                  |    |     |     |
|    |              |                  |    |     |     |
|    |              |                  |    |     |     |
|    |              |                  |    |     |     |
|    |              |                  |    |     |     |
|    |              |                  |    |     |     |
|    |              |                  |    |     |     |
|    |              |                  |    |     |     |

## 2. ベベルギヤケース関係 BEVEL GEAR CASE

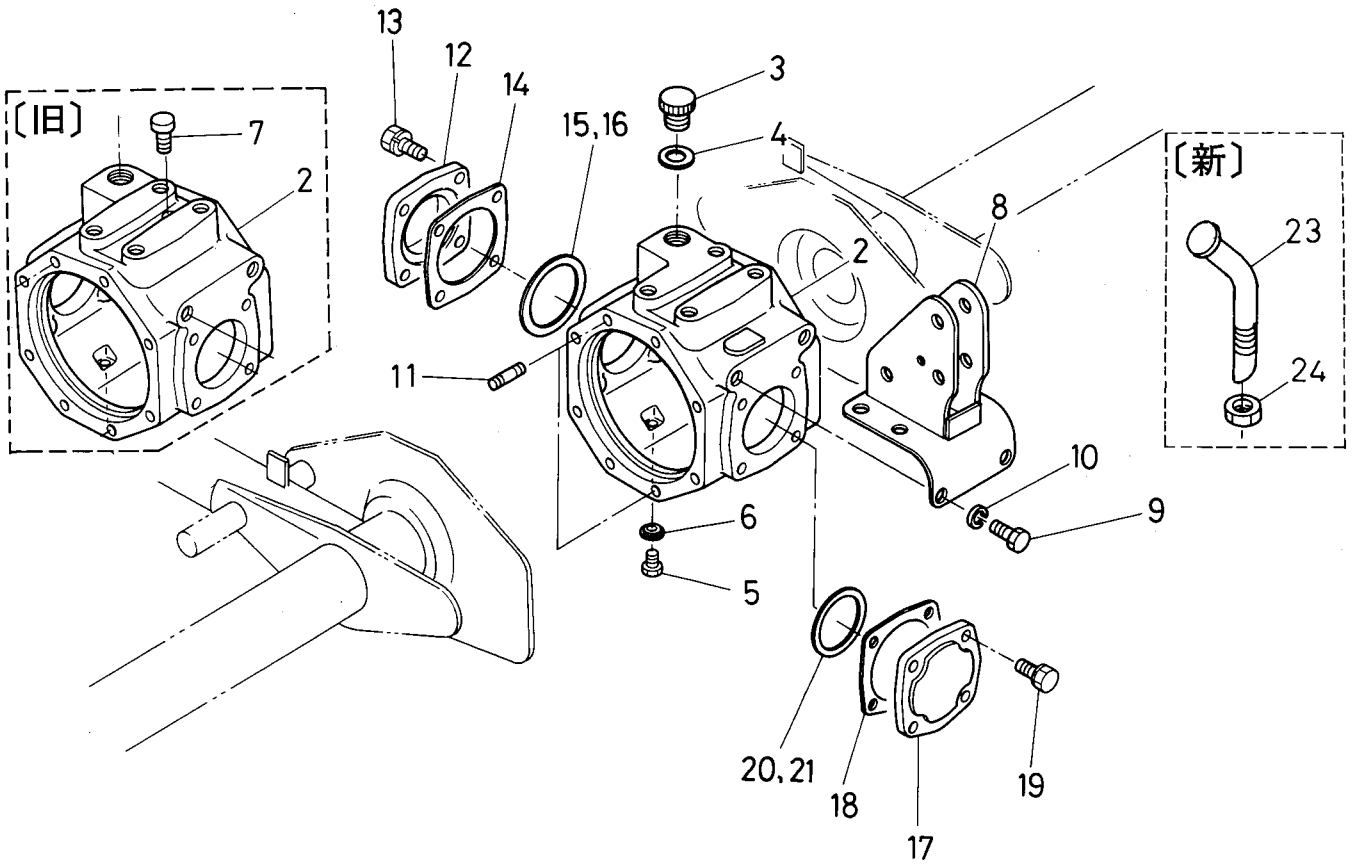

| 図番 | コード No.      | 部品名称         | 数量 | 互換性 | 備考             |
|----|--------------|--------------|----|-----|----------------|
| 1  |              |              |    |     | RS104          |
| 2  | 79153-3151-0 | ベベルギヤ ケース    | 1  | ✳   | 旧機へのサービス部品は②参照 |
|    | 79153-3151-4 | ベベルギヤ ケース    | 1  |     |                |
| 3  | 79153-3152-0 | キュウユ プラグ     | 1  | ✳   |                |
|    | 79164-3152-0 | キュウユ プラグ     | 1  |     |                |
| 4  | 04721-00200  | パッキン         | 1  |     | ③と関連変更         |
|    | 04717-02000  | ゴムツキ ザガネ     | 1  |     |                |
| 5  | 01170-51018  | ボルト          | 1  |     |                |
| 6  | 04717-01000  | ゴムツキ ザガネ     | 1  |     |                |
| 7  | 66591-1135-0 | ブレザ          | 1  |     | #10031~廃止      |
| 8  | 79153-3154-0 | ブラケット        | 1  | ✳   | φ20穴追加工        |
|    | 79153-3154-4 | ブラケット        | 1  |     |                |
| 9  | 01153-51225  | ボルト          | 6  |     |                |
| 10 | 04512-50120  | バネ ザガネ       | 6  |     |                |
| 11 | 79153-3155-0 | スタッド         | 4  |     |                |
| 12 | 79153-3161-0 | ベベルケース カバー 1 | 1  |     |                |
| 13 | 01123-50822  | ボルト          | 4  |     |                |
| 14 | 79153-3162-0 | パッキン         | 1  |     |                |
| 15 | 79153-3164-0 | シム 1         | 1  |     |                |
| 16 | 79153-3165-0 | シム 2         | 1  |     |                |
| 17 | 79153-3166-0 | ベベルケース カバー 2 | 1  |     |                |

## 2. ベベルギヤケース関係 BEVEL GEAR CASE

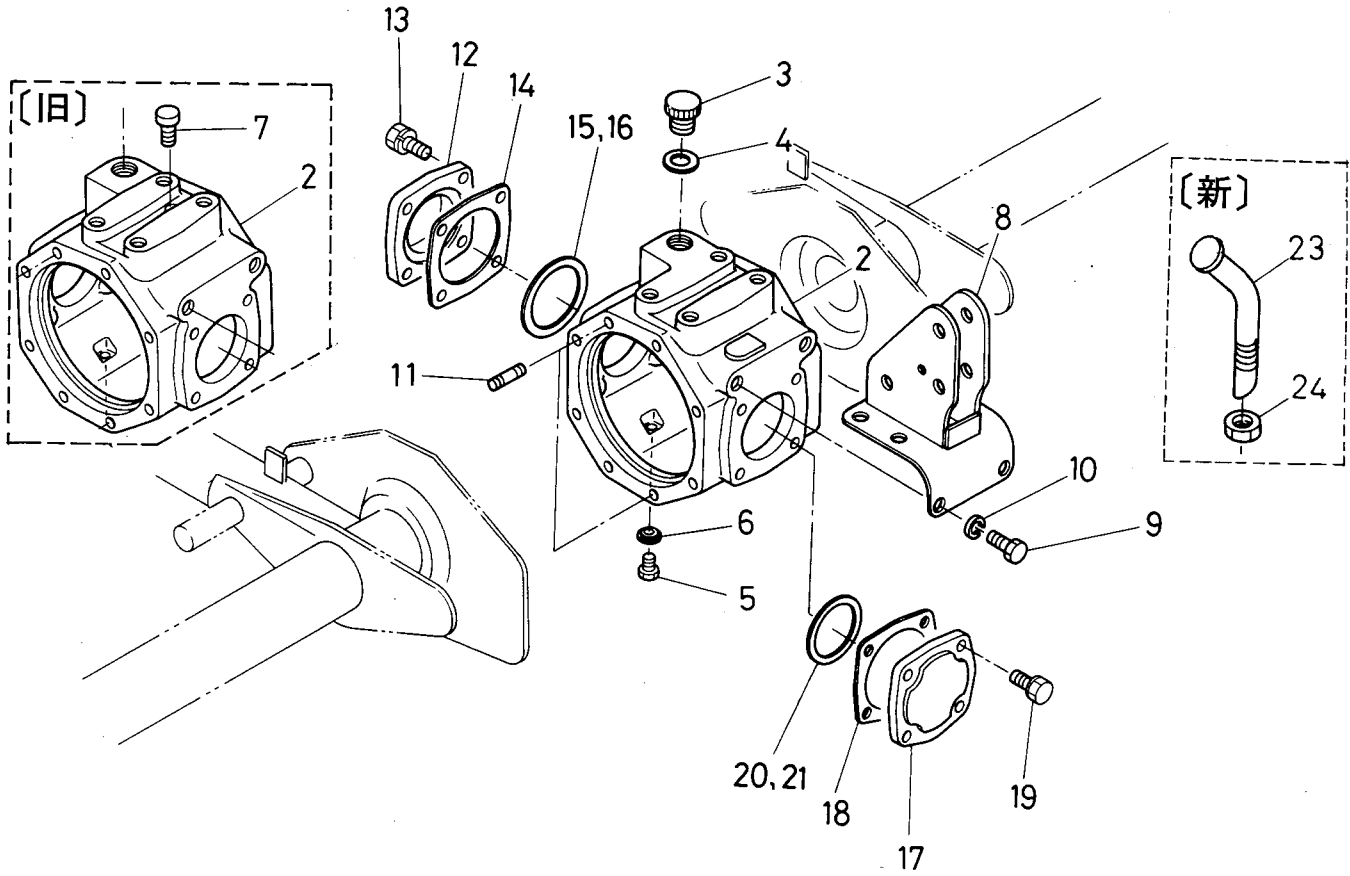

| 図番 | コード No.      | 部品名称         | 数量 | 互換性 | 備考                             |
|----|--------------|--------------|----|-----|--------------------------------|
| 18 | 79153—3162—0 | パッキン         | 1  |     |                                |
| 19 | 01123—50825  | ボルト ボルト      | 4  |     |                                |
| 20 | 79153—3167—0 | シム 3         | 1  |     |                                |
| 21 | 79153—3168—0 | シム 4         | 1  |     |                                |
| 22 | 79153—8150—0 | ベベルギヤケース アッシ | 1  |     | ②③④の新品品、⑧⑯⑳含む<br>旧機へのサービスアッシ部品 |
| 23 | 79167—3213—2 | ブレザ          | 1  |     |                                |
| 24 | 02118—50100  | ナット          | 1  |     |                                |
|    |              |              |    |     |                                |
|    |              |              |    |     |                                |
|    |              |              |    |     |                                |
|    |              |              |    |     |                                |
|    |              |              |    |     |                                |
|    |              |              |    |     |                                |
|    |              |              |    |     |                                |
|    |              |              |    |     |                                |
|    |              |              |    |     |                                |
|    |              |              |    |     |                                |
|    |              |              |    |     |                                |
|    |              |              |    |     |                                |
|    |              |              |    |     |                                |
|    |              |              |    |     |                                |

### 3. 伝動軸関係 DRIVE SHAFT

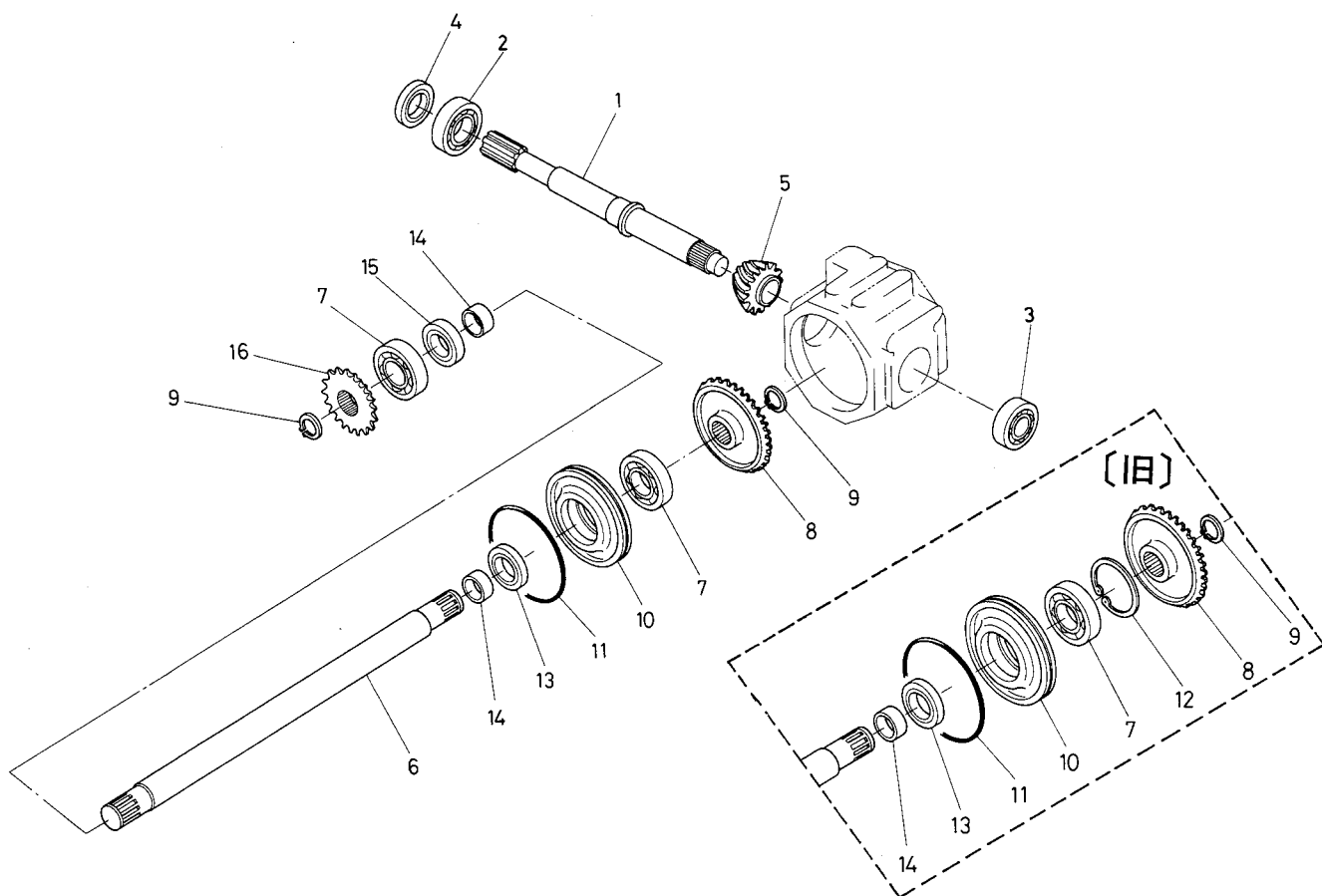

| 図番 | コード No.      | 部品名称                | 数量 | 互換性 | 備考          |
|----|--------------|---------------------|----|-----|-------------|
| 1  | 79153-3171-0 | ベベル ピニオン ジク         | 1  |     |             |
| 2  | 08101-06207  | ボール ベアリング           | 1  |     |             |
| 3  | 08101-06305  | ボール ベアリング           | 1  |     |             |
| 4  | 09500-35529  | オイル シール             | 1  |     | AE2068-E    |
| 5  | 79153-3173-0 | 14 スパイラル ベベルギヤ      | 1  |     |             |
| 6  | 79153-3181-0 | デンドウジク              | 1  |     |             |
| 7  | 08101-06207  | ボール ベアリング           | 2  |     |             |
| 8  | 79153-3182-0 | 29 スパイラル ベベルギヤ      | 1  |     |             |
| 9  | 04612-00350  | ジク サークリップ           | 2  |     |             |
| 10 | 79153-3183-0 | ベアリング ウケ            | 1  |     |             |
| 11 | 04811-51300  | O リング               | 1  |     |             |
| 12 | 04611-00720  | アナ サークリップ           | 1  |     | (廃止) ⑩変更による |
| 13 | 09500-45629  | オイル シール             | 1  |     | AE2651-A    |
| 14 | 79153-3184-0 | オイル シール カラー         | 2  |     |             |
| 15 | 09230-45627  | オイル シール             | 1  |     | AG2649-A    |
| 16 | 79153-3185-0 | 12 スプロケット           | 1  |     |             |
| 17 | 79153-3172-0 | 14-29 スパイラル ベベル アッシ | 1  |     | ⑤, ⑧        |
|    |              |                     |    |     |             |
|    |              |                     |    |     |             |
|    |              |                     |    |     |             |

#### 4. ロータリーケースアーム関係 ROTARY CASE ARM

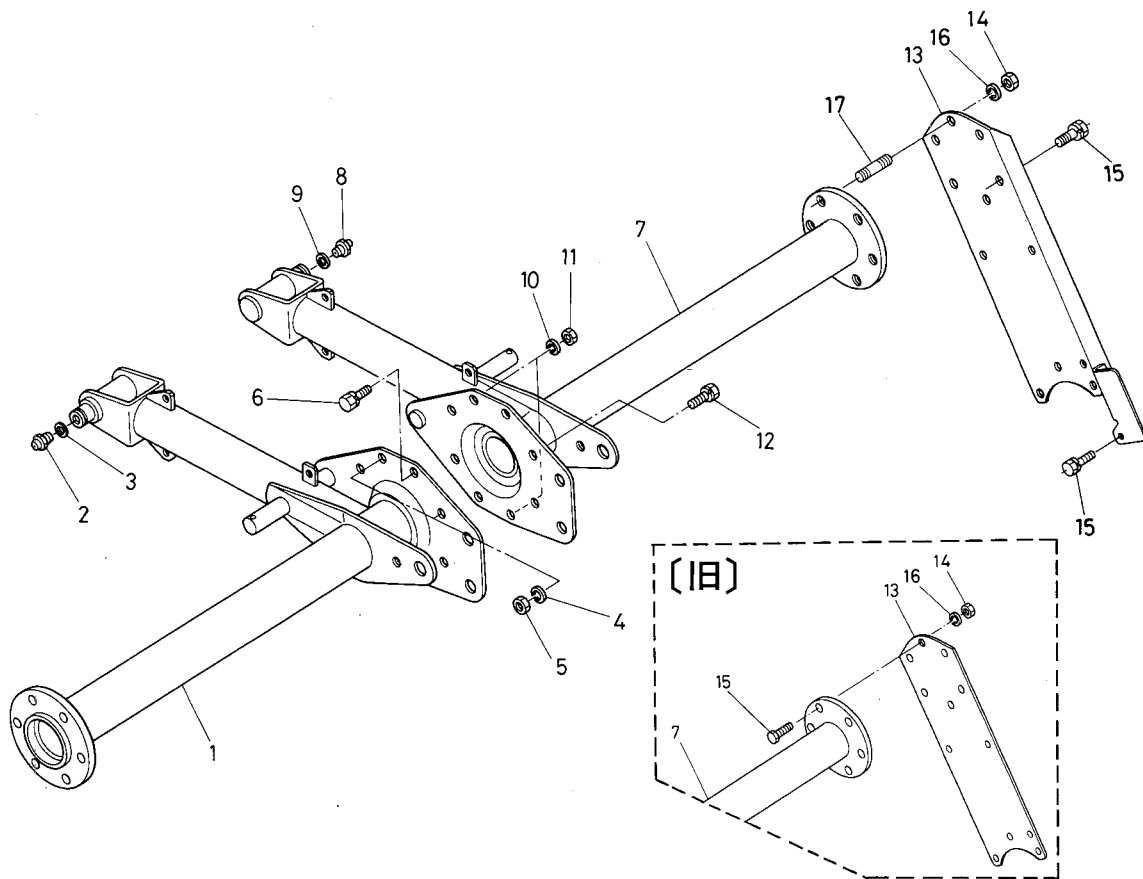

| 図番 | コード No.      | 部品名称         | 数量 | 互換性 | 備考   |
|----|--------------|--------------|----|-----|--|
| 1  | 79153-3191-0 | ロータリ ケース アーム | 1  | ✳   |  |
|    | 79153-3191-5 | ロータリ ケース アーム | 1  |     | 26411N                                       |
| 2  | 66616-3436-0 | グリース ニップル    | 1  |     |  |
| 3  | 66616-3439-0 | チョウセイ シム     | 1  |     | (廃止)   |
| 4  | 04512-50100  | バネ ザガネ       | 2  |     | 数量 8 → 2 に変更                                 |
| 5  | 02176-50100  | ナット          | 2  |     | M10×P1.25 #10031~                            |
| 6  | 01133-51025  | ボルト          | 6  |     |  |
| 7  | 79153-3241-0 | サイドフレーム アーム  | 1  | ✳   |  |
|    | 79153-3241-5 | サイドフレーム アーム  | 1  |     |  |
| 8  | 66616-3436-0 | グリース ニップル    | 1  |     |  |
| 9  | 66616-3439-0 | チョウセイ シム     | 1  |     | (廃止)   |
| 10 | 04512-50100  | バネ ザガネ       | 2  |     | 数量 8 → 2 に変更                                 |
| 11 | 02176-50100  | ナット          | 2  |     |  |
| 12 | 01133-51025  | ボルト          | 6  |     |  |
| 13 | 79153-3251-0 | サイドフレーム      | 1  | ✳   |  |
|    | 79153-3251-3 | サイドフレーム      | 1  |     |  |
| 14 | 02176-50100  | ナット          | 2  |     | 数量 6 → 2 に変更                                 |
| 15 | 01133-51018  | ボルト          | 5  |     | 数量 6 → 5 に変更                                 |
| 16 | 04512-50100  | バネ ザガネ       | 2  |     | 数量 6 → 2 に変更                                 |
| 17 | 70436-5215-0 | スタッド         | 2  |     | 追加 #10006~                                   |
| 18 | 79153-8140-0 | ロータリ アーム アッシ | 1  |     | ①, ⑦, 79153-3430-0 ロータリリフトアッシを含む(旧機へのサービス部品) |

## 5. ロータリケース関係 ROTARY CASE

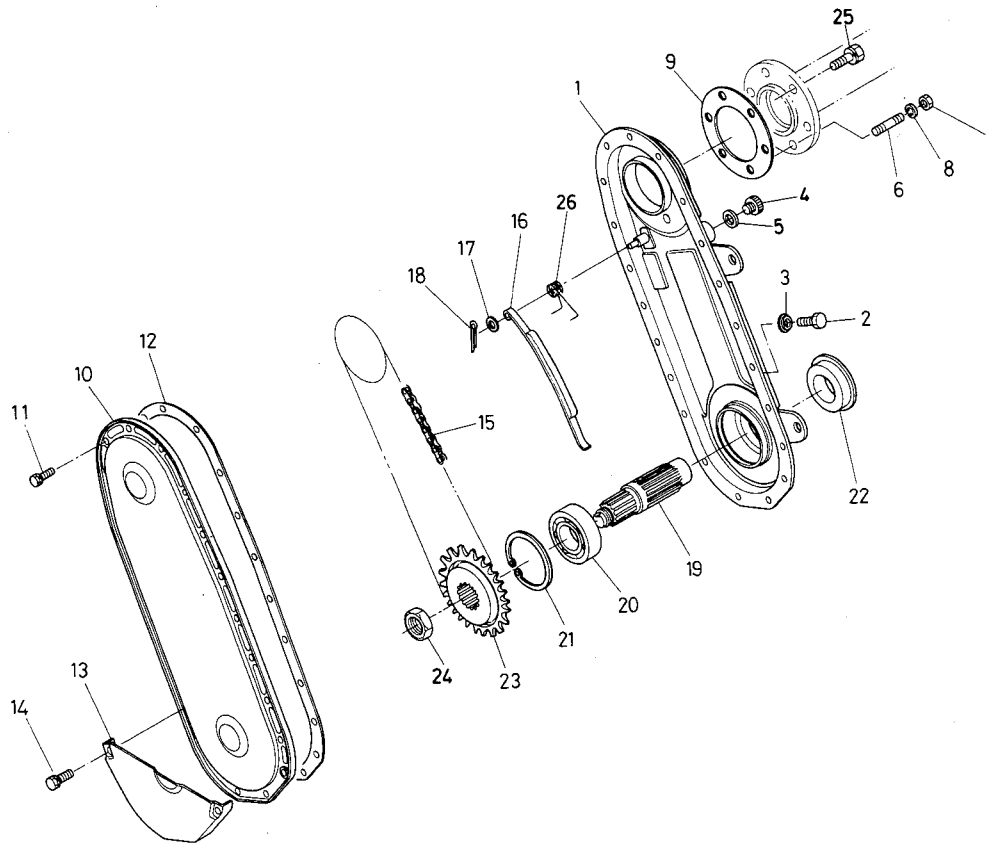

| 図番 | コード No.      | 部品名称         | 数量 | 互換性 | 備考             |
|----|--------------|--------------|----|-----|----------------|
| 1  | 79153-3211-0 | ロータリ ケース コンブ | 1  |     |                |
| 2  | 01150-50816  | ボルト          | 2  |     |                |
| 3  | 04717-00800  | ゴムツキ ザガネ     | 2  |     |                |
| 4  | 06324-50020  | キューユ プラグ     | 1  |     |                |
| 5  | 04721-00200  | パッキン         | 1  |     |                |
| 6  | 79153-3212-0 | スタッド         | 2  |     |                |
| 7  | 02176-50100  | ナット          | 2  |     |                |
| 8  | 04512-50100  | バネ ザガネ       | 2  |     | ㊦ボルト変更により数量6→2 |
| 9  | 79153-3213-0 | パッキン         | 1  |     |                |
| 10 | 79153-3214-0 | ロータリ ケース カバー | 1  |     |                |
| 11 | 01120-50816  | ボルト          | 19 |     |                |
| 12 | 79153-3215-0 | パッキン         | 1  |     |                |
| 13 | 79153-3216-0 | ケース ホゴ カバー   | 1  |     |                |
| 14 | 01120-50822  | ボルト          | 2  |     |                |
| 15 | 79153-3223-0 | チェン          | 1  |     |                |
| 16 | 79153-3224-0 | タイトナー        | 1  |     |                |
| 17 | 04011-50100  | ヒラ ザガネ       | 1  |     |                |
| 18 | 05511-50318  | ワリ ビン        | 1  |     |                |
| 19 | 79153-3231-0 | ツメデンドウ ジク    | 1  |     |                |
| 20 | 08101-06307  | ボール ベアリング    | 1  |     |                |
| 21 | 04611-00800  | アナ サークリップ    | 1  |     |                |

## 5. ロータリケース関係 ROTARY CASE

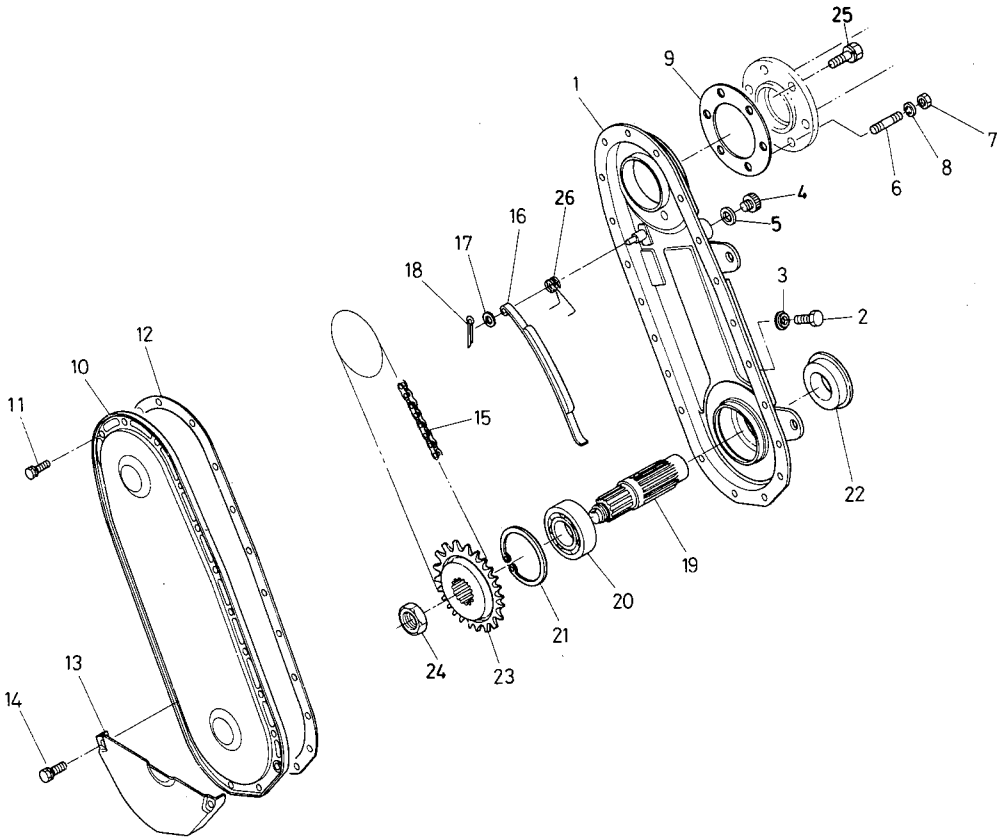

| 図番 | コード No.      | 部品名称         | 数量 | 互換性  | 備考      |
|----|--------------|--------------|----|--|---------|
| 22 | 79153-3232-0 | トクシュ オイル シール | 1  |  |         |
| 23 | 79153-3233-0 | 17 スプロケット    | 1  |  |         |
| 24 | 70416-5144-0 | 30 ナット       | 1  |  |         |
| 25 | 79153-3217-0 | ボルト          | 4  | <div style="display: inline-block; vertical-align: middle;">             ←<br/>             ←           </div> | バネザガネツキ |
|    | 70451-5112-0 | ボルト          | 4  |  |         |
| 26 | 79153-3225-0 | スプリング        | 1  |  |         |
|    |              |              |    |  |         |
|    |              |              |    |  |         |
|    |              |              |    |  |         |
|    |              |              |    |  |         |
|    |              |              |    |  |         |
|    |              |              |    |  |         |
|    |              |              |    |  |         |
|    |              |              |    |  |         |
|    |              |              |    |  |         |
|    |              |              |    |  |         |



## 6. 爪軸関係 BLADE SHAFT

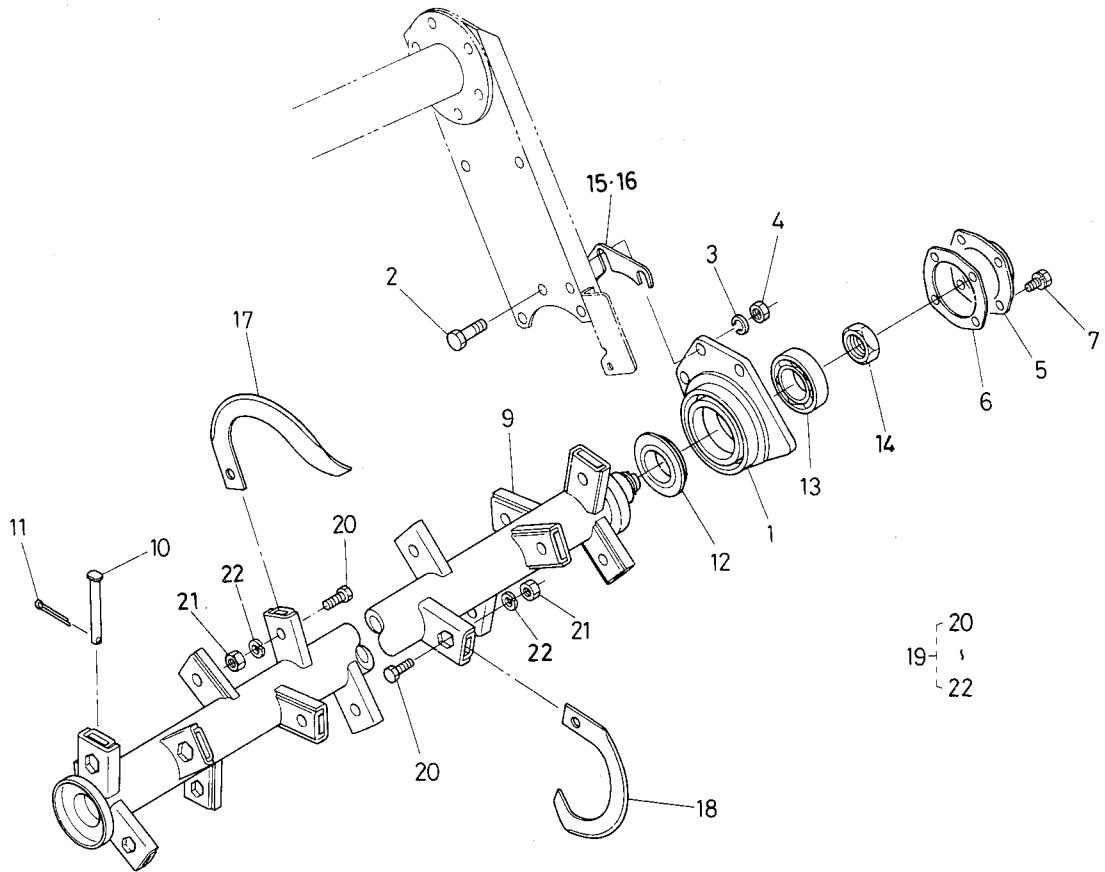

| 図番 | コード No.      | 部品名称            | 数量 | 互換性 | 備考         |
|----|--------------|-----------------|----|-----|------------|
| 1  | 79153-3261-0 | ツメジク ホルダ        | 1  |     |            |
| 2  | 79153-3262-0 | リーマ ボルト         | 3  |     |            |
| 3  | 04512-50120  | バネ ザガネ          | 3  |     |            |
| 4  | 02176-50120  | ナット             | 3  |     |            |
| 5  | 79153-3266-0 | カバー             | 1  |     |            |
| 6  | 79153-3267-0 | パッキン            | 1  |     |            |
| 7  | 01120-50816  | ボルト             | 4  |     |            |
| 8  |              |                 |    |     |            |
| 9  | 79153-3310-0 | ツメジク コンブ 1300   | 1  |     |            |
| 10 | 79153-3311-0 | ツメジク ビン         | 1  |     |            |
| 11 | 05511-50215  | ワリピン            | 1  |     |            |
| 12 | 70536-5523-0 | オイル シール         | 1  |     |            |
| 13 | 08101-06207  | ボール ベアリング       | 1  |     |            |
| 14 | 70416-5144-0 | 30 ナット          | 1  |     |            |
| 15 | 79153-3264-0 | シム 1.0          | 2  |     | #10031~ 追加 |
| 16 | 79153-3265-0 | シム 0.5          | 2  |     | #10031~ 追加 |
| 17 | 96181-1221-0 | コウウン ツメ 321 ヒダリ | 15 |     |            |
| 18 | 96181-1222-0 | コウウン ツメ 321 ミギ  | 15 |     |            |
| 19 | 79153-6270-0 | ツメトリツケ プヒン アッシ  | 1  |     | ⑳～㉒        |
| 20 | 32142-5595-0 | ボルト             | 30 |     |            |
| 21 | 64135-9519-0 | ツメトリツケ ナット      | 30 |     |            |

# 6. 爪軸関係 BLADE SHAFT

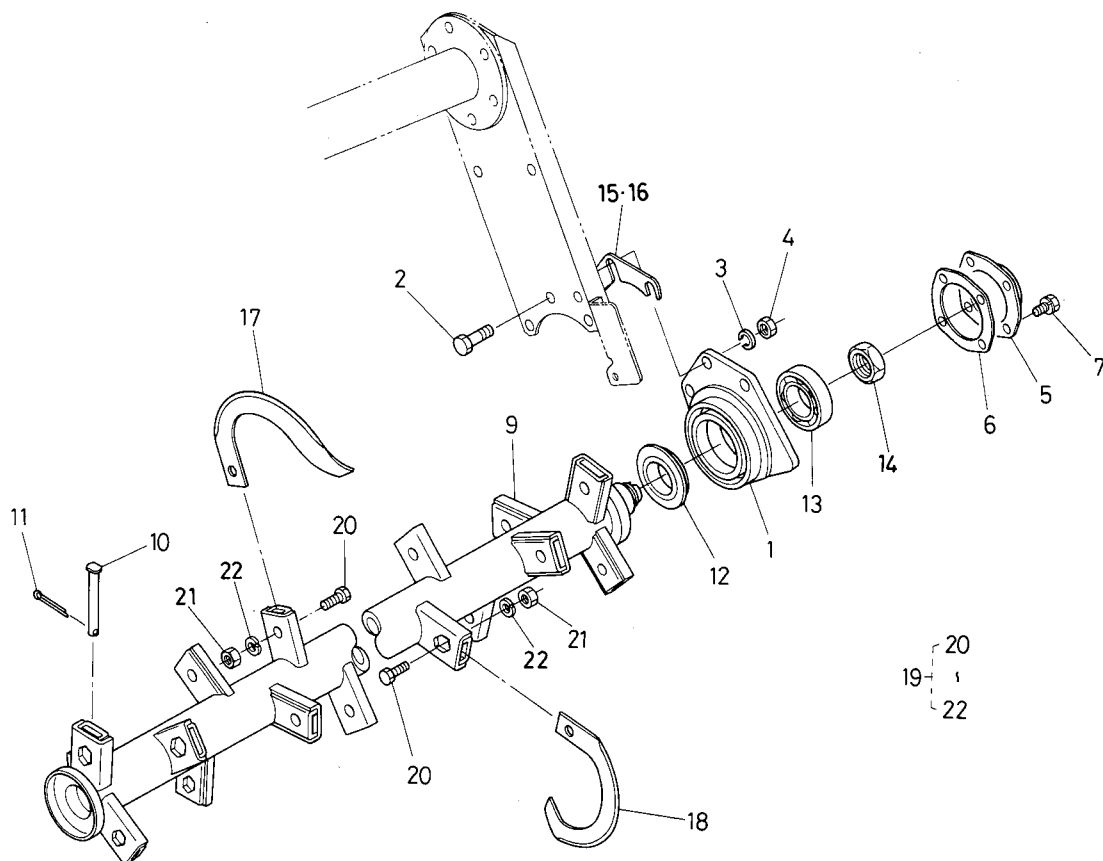

| 図番 | コード No.     | 部品名称   | 数量 | 互換性 | 備考 |
|----|-------------|--------|----|-----|----|
| 22 | 04512-50100 | バネ ザガネ | 30 |     |    |
|    |             |        |    |     |    |
|    |             |        |    |     |    |
|    |             |        |    |     |    |
|    |             |        |    |     |    |
|    |             |        |    |     |    |
|    |             |        |    |     |    |
|    |             |        |    |     |    |
|    |             |        |    |     |    |
|    |             |        |    |     |    |
|    |             |        |    |     |    |
|    |             |        |    |     |    |
|    |             |        |    |     |    |
|    |             |        |    |     |    |
|    |             |        |    |     |    |
|    |             |        |    |     |    |
|    |             |        |    |     |    |
|    |             |        |    |     |    |
|    |             |        |    |     |    |
|    |             |        |    |     |    |
|    |             |        |    |     |    |

# 7. ロータリリフト関係 ROTARY LIFT

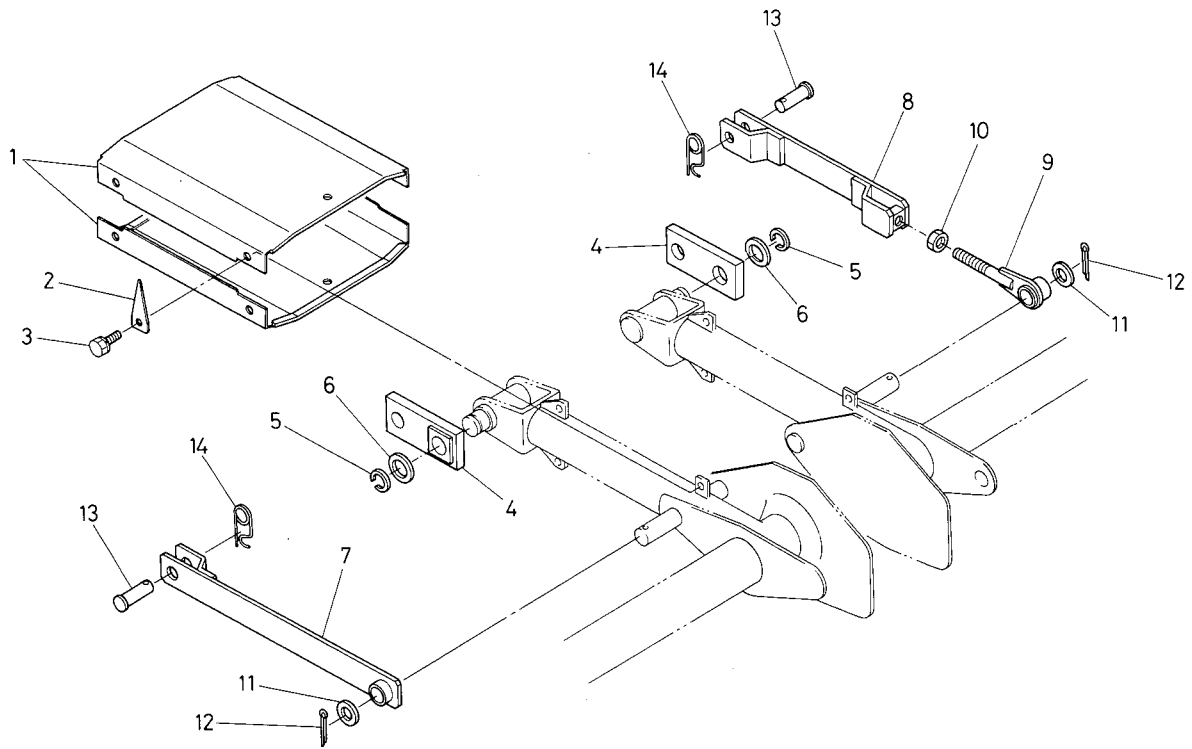

| 図番 | コード No.      | 部品名称           | 数量 | 互換性 | 備考       |
|----|--------------|----------------|----|-----|----------|
| 1  | 79153-3411-0 | ジョイント カバー      | 2  |     |          |
| 2  | 79153-3413-0 | クサリ カケ         | 1  |     |          |
| 3  | 01120-50814  | ボルト            | 8  |     |          |
| 4  | 79153-3421-0 | レンケツ アーム       | 2  |     |          |
| 5  | 79153-3422-0 | バネ トメワ         | 2  |     |          |
| 6  | 79153-3423-0 | カラー            | 2  |     |          |
| 7  | 79153-3431-0 | ロータリ リフト       | 1  | ✳   |          |
|    | 79153-3431-3 | ロータリ リフト       | 1  |     |          |
| 8  | 79153-3432-0 | ロータリ リフト 1     | 1  | ✳   |          |
|    | 79153-3432-2 | ロータリ リフト 1     | 1  |     |          |
| 9  | 79153-3433-0 | ロータリ リフト 2     | 1  |     |          |
| 10 | 02172-50140  | ナット            | 1  |     |          |
| 11 | 66622-3434-0 | カラー            | 2  |     |          |
| 12 | 05511-50530  | ワリピン           | 2  |     |          |
| 13 | 05122-51240  | アタマツキ ピン       | 2  |     |          |
| 14 | 66713-3434-0 | トメピン           | 2  |     |          |
| 15 | 79153-3430-0 | ロータリ リフト アッシ 1 | 1  |     | ⑦~⑩の新品含む |
|    |              |                |    |     |          |
|    |              |                |    |     |          |
|    |              |                |    |     |          |

## 8. ロータリカバー関係 ROTARY COVER

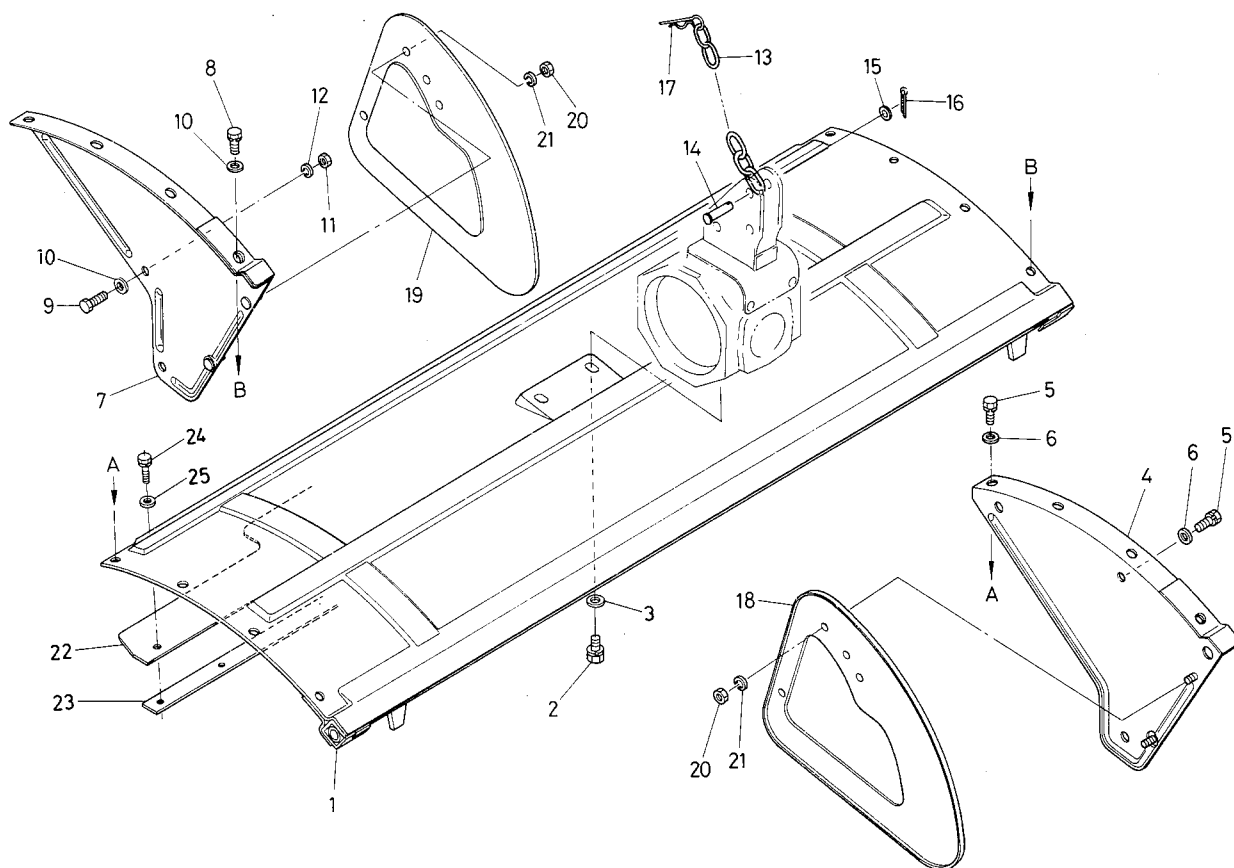

| 図番 | コード No.      | 部品名称            | 数量 | 互換性 | 備考 |
|----|--------------|-----------------|----|-----|----|
| 1  | 79153-3441-0 | ロータリ カバー 1300   | 1  |     |    |
| 2  | 01134-51025  | ボルト             | 2  |     |    |
| 3  | 04013-50100  | ヒラ ザガネ          | 2  |     |    |
| 4  | 79153-3443-0 | ロータリサイド カバー ヒダリ | 1  | ✳   |    |
|    | 79153-3443-2 | ロータリサイド カバー ヒダリ | 1  |     |    |
| 5  | 01130-51025  | ボルト             | 7  |     |    |
| 6  | 04013-50100  | ヒラ ザガネ          | 7  |     |    |
| 7  | 79153-3444-0 | ロータリサイド カバー ミギ  | 1  | ✳   |    |
|    | 79153-3444-5 | ロータリサイド カバー ミギ  | 1  |     |    |
| 8  | 01130-51025  | ボルト             | 5  |     |    |
| 9  | 01170-51020  | ボルト             | 3  |     |    |
| 10 | 04013-50100  | ヒラ ザガネ          | 8  |     |    |
| 11 | 02118-50100  | ナット             | 3  |     |    |
| 12 | 04512-50100  | バネ ザガネ          | 3  |     |    |
| 13 | 79153-3451-0 | クサリ             | 1  |     |    |
| 14 | 05112-51250  | アタマツキ ピン        | 1  |     |    |
| 15 | 04011-50120  | ヒラ ザガネ          | 1  |     |    |
| 16 | 05511-50425  | ワリピン            | 1  |     |    |
| 17 | 66616-3256-0 | スナップ ピン         | 1  |     |    |
| 18 | 79153-3491-0 | ボウドカバー ヒダリ      | 1  |     |    |
| 19 | 79153-3492-0 | ボウドカバー ミギ       | 1  |     |    |

## 8. ロータリカバー関係 ROTARY COVER

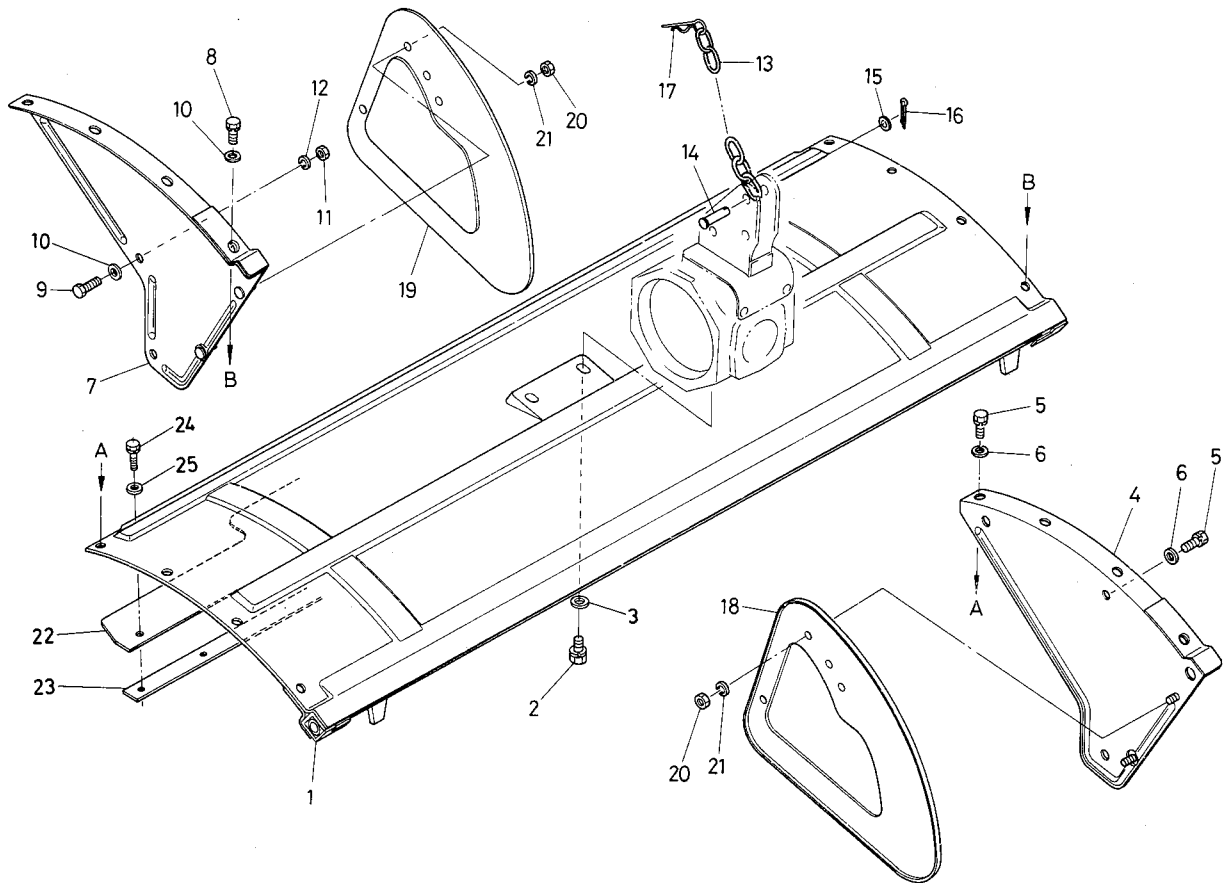

| 図番 | コード No.      | 部品名称            | 数量 | 互換性 | 備考         |
|----|--------------|-----------------|----|-----|------------|
| 20 | 02118-50100  | ナット             | 4  |     |            |
| 21 | 04512-50100  | バネ ザガネ          | 4  |     |            |
| 22 | 79153-3445-0 | ロータリ マエ カバー     | 1  |     | 追加# 10006~ |
| 23 | 79153-3446-0 | ロータリ マエ カバー オサエ | 1  |     | 追加# 10006~ |
| 24 | 01020-50620  | ボルト             | 10 |     | 追加# 10006~ |
| 25 | 04013-50060  | ヒラ ザガネ          | 10 |     | 追加# 10006~ |
|    |              |                 |    |     |            |
|    |              |                 |    |     |            |
|    |              |                 |    |     |            |
|    |              |                 |    |     |            |
|    |              |                 |    |     |            |
|    |              |                 |    |     |            |
|    |              |                 |    |     |            |
|    |              |                 |    |     |            |
|    |              |                 |    |     |            |
|    |              |                 |    |     |            |
|    |              |                 |    |     |            |
|    |              |                 |    |     |            |
|    |              |                 |    |     |            |
|    |              |                 |    |     |            |

# 9. 後2輪ホルダ関係 DUPLEX REAR WHEEL HOLDER

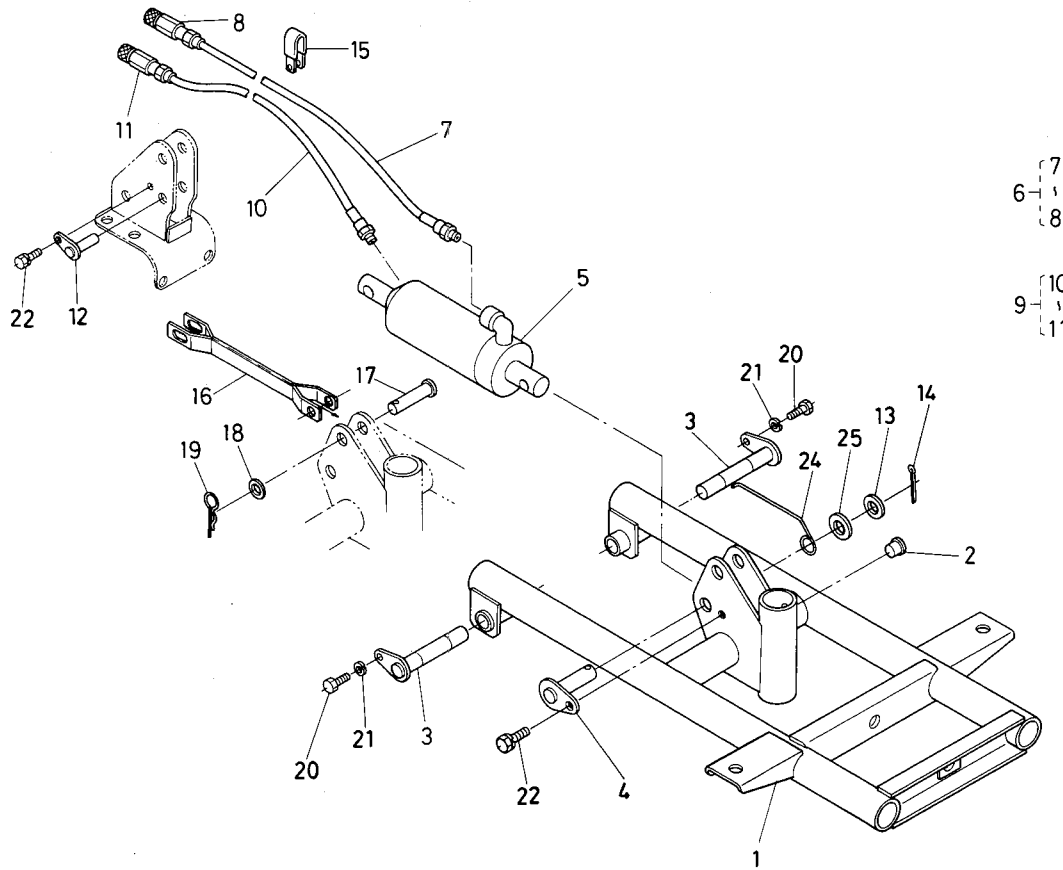

| 図番 | コード No.      | 部品名称             | 数量 | 互換性 | 備考           |
|----|--------------|------------------|----|-----|--------------|
| 1  | 79153-3511-0 | コウ 2 リン ホルダ      | 1  |     |              |
| 2  | 66716-3512-0 | メクラセン            | 1  |     |              |
| 3  | 79153-3513-0 | コウ 2 リンホルダー ピン   | 2  |     |              |
| 4  | 79153-3534-0 | シテン ピン           | 1  |     | 追加, #100006~ |
| 5  | 79153-3520-0 | コウ 2 リンシリンダー アッシ | 1  |     |              |
| 6  | 79153-3531-0 | ホース 1 アッシ        | 1  | ✳   | ⑦, ⑧         |
|    | 79153-3531-2 | ホース 1 アッシ        | 1  |     |              |
| 7  | 79153-3532-0 | ホース 1            | 1  | ✳   |              |
|    | 79153-3532-2 | ホース 1            | 1  |     |              |
| 8  | 79153-3533-0 | カブラ              | 1  | ✳   | ⑩, ⑪         |
|    | 79153-3533-2 | ダスト キャップ         | 1  |     |              |
| 9  | 79153-3535-0 | ホース 2 アッシ        | 1  | ✳   |              |
|    | 79153-3535-3 | ホース 2 アッシ        | 1  |     |              |
| 10 | 79153-3536-0 | ホース 2            | 1  | ✳   |              |
|    | 79153-3536-2 | ホース 2            | 1  |     |              |
| 11 | 79153-3533-0 | カブラ              | 1  | ✳   |              |
|    | 79153-3533-2 | ダスト キャップ         | 1  |     |              |
| 12 | 79153-3539-0 | トリツケ ピン          | 1  |     |              |
| 13 | 04011-50160  | ヒラ ザガネ           | 1  |     |              |
| 14 | 05511-50425  | ワリ ピン            | 1  |     |              |
| 15 | 79153-3538-0 | クランプ             | 1  |     |              |

# 9. 後2輪ホルダ関係 DUPLEX REAR WHEEL HOLDER

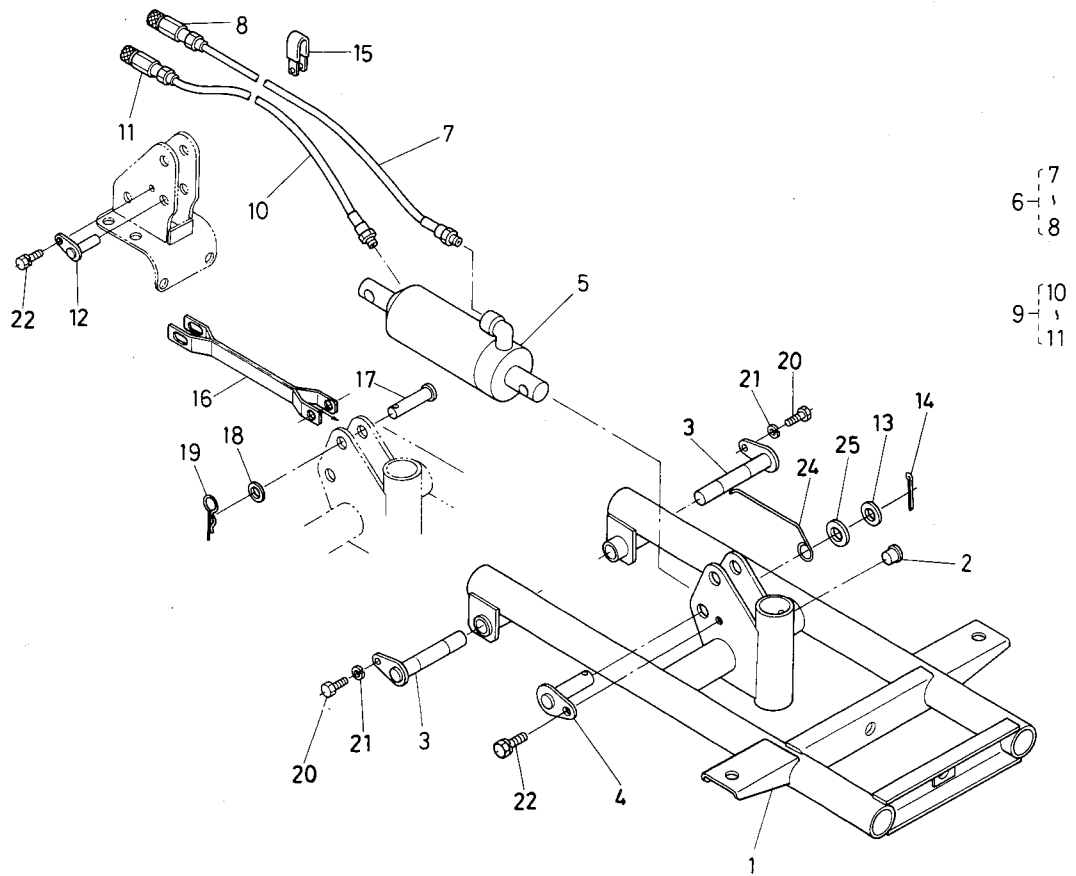

| 図番 | コード No.      | 部品名称          | 数量 | 互換性 | 備考                 |
|----|--------------|---------------|----|-----|--------------------|
| 16 | 79153-6251-0 | ウネタテロック カナグ   | 1  |     |                    |
| 17 | 05122-51650  | アタマツキ ピン      | 2  |     |                    |
| 18 | 04011-50160  | ヒラ ザガネ        | 2  |     |                    |
| 19 | 05515-51600  | スナップ ピン       | 2  |     |                    |
| 20 | 01170-51016  | ボルト           | 2  |     | 追加#10031~          |
| 21 | 04512-50100  | バネ ザガネ        | 2  |     | 追加#10031~          |
| 22 | 01120-50816  | ボルト           | 2  |     |                    |
| 23 |              |               |    |     |                    |
| 24 | 79153-3537-0 | コウシン シジ ボウ    | 1  |     |                    |
| 25 | 67111-5216-0 | ボウシン ゴム       | 1  |     |                    |
| 26 | 79153-8120-0 | ホース 1 カプラ アッシ | 1  |     | 65ページ参照(旧機のサービス部品) |
| 27 | 79153-8130-0 | ホース 2 カプラ アッシ | 1  |     | 65ページ参照(旧機のサービス部品) |
|    |              |               |    |     |                    |
|    |              |               |    |     |                    |
|    |              |               |    |     |                    |
|    |              |               |    |     |                    |
|    |              |               |    |     |                    |
|    |              |               |    |     |                    |
|    |              |               |    |     |                    |
|    |              |               |    |     |                    |
|    |              |               |    |     |                    |
|    |              |               |    |     |                    |
|    |              |               |    |     |                    |
|    |              |               |    |     |                    |

# 10. 後2輪関係 DUPLEX REAR WHEEL

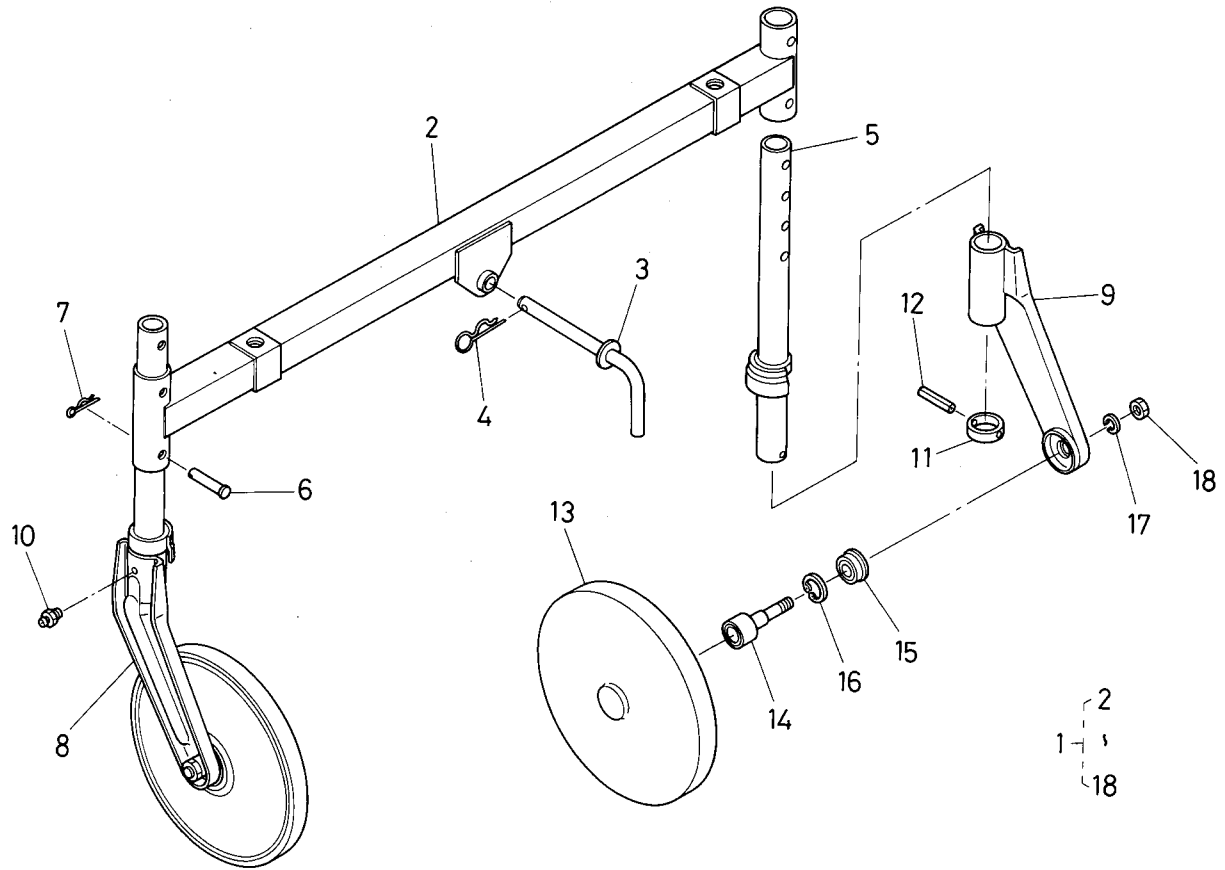

| 図番 | コード No.      | 部品名称                 | 数量 | 互換性 | 備考            |
|----|--------------|----------------------|----|-----|---------------|
| 1  | 79153-3540-0 | コウ 2 リン アッシ          | 1  |     | ②~⑱           |
| 2  | 79153-3541-0 | コウ 2 リン ササエ          | 1  |     |               |
| 3  | 79153-3542-0 | コウ 2 リン シテンピン        | 1  |     |               |
| 4  | 66592-3519-0 | トメピン 2               | 1  |     |               |
| 5  | 79153-3543-0 | コウ 2 リン シチュウ         | 2  |     |               |
| 6  | 05122-51055  | アタマツキ ピン             | 4  |     |               |
| 7  | 05516-51000  | スナップ ピン              | 4  |     |               |
| 8  | 79153-3545-0 | コウ 2 リン ステー ヒダリ      | 1  |     |               |
| 9  | 79153-3546-0 | コウ 2 リン ステー ミギ       | 1  |     |               |
| 10 | 06613-10675  | グリース ニップル            | 2  |     |               |
| 11 | 79153-3548-0 | カラー                  | 2  |     |               |
| 12 | 05411-00650  | スプリング ピン             | 2  |     |               |
| 13 | 79153-3551-0 | コウ 2 リン 310          | 2  |     |               |
| 14 | 79153-3552-0 | コウ 2 リン ジク アッシ       | 2  |     |               |
| 15 | 79153-3553-0 | オイルシール               | 2  |     |               |
| 16 | 04611-00370  | アナ サークリップ            | 2  |     |               |
| 17 | 04512-50160  | バネ ザガネ               | 2  |     |               |
| 18 | 02174-50160  | ナット                  | 2  |     |               |
| 19 | 79153-3554-0 | コウ 2 リン シチュウ ヒダリ アッシ | 1  |     | ⑤~⑧, ⑩~⑱, ⑳含む |
| 20 | 79153-3555-0 | コウ 2 リン シチュウ ミギ アッシ  | 1  |     | ⑤~⑦, ⑨~⑱, ㉑含む |
| 21 | 79153-3556-0 | コウ 2 リン ステー ヒダリ アッシ  | 1  |     | ⑧, ⑩, ⑬~⑱含む   |





# 11. 後部カバー関係 REAR COVER

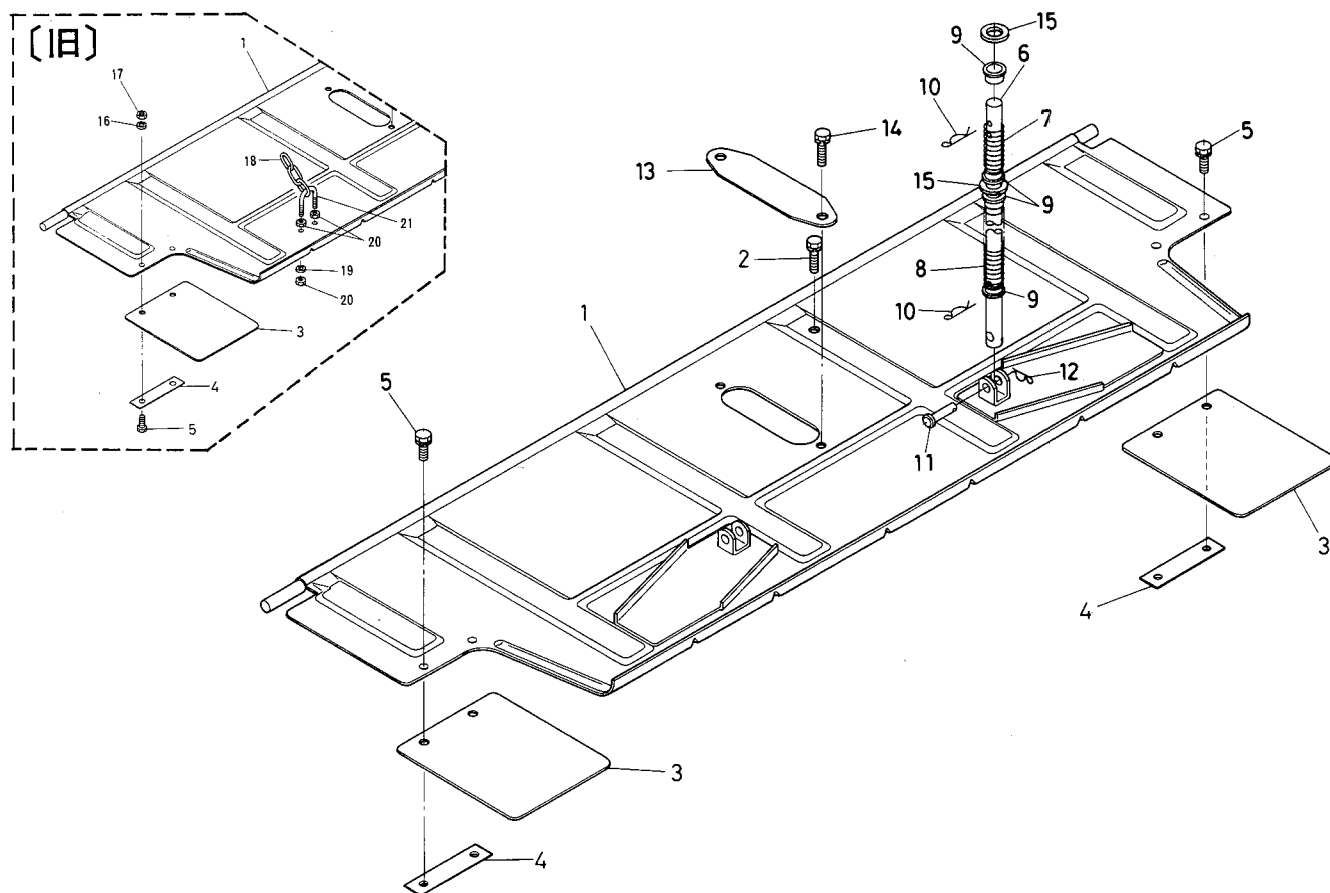

| 図番 | コード No.      | 部品名称        | 数量 | 互換性 | 備考        |
|----|--------------|-------------|----|-----|-----------|
| 1  | 79153-3561-0 | コウブカバー 1300 | 1  |     |           |
| 2  | 01120-50816  | ボルト         | 1  |     |           |
| 3  | 79153-3562-0 | コウブカバー タレ   | 2  |     |           |
| 4  | 79153-3563-0 | タレ オサエ      | 2  |     |           |
| 5  | 01120-50820  | ボルト         | 4  |     |           |
| 6  | 79153-3565-0 | ロッド         | 2  |     |           |
| 7  | 70451-5627-0 | スプリング 1     | 2  |     | 追加#10006~ |
| 8  | 70451-5628-0 | スプリング 2     | 2  |     | 追加#10006~ |
| 9  | 70451-5629-0 | ブッシュ 2      | 8  |     | 追加#10006~ |
| 10 | 70451-5632-0 | スナップ ピン     | 4  |     | 追加#10006~ |
| 11 | 05122-50830  | アタマツキ ピン    | 2  |     | 追加#10006~ |
| 12 | 05515-50800  | トメ ピン       | 2  |     | 追加#10006~ |
| 13 | 79153-3568-0 | ウネタテ ジク カバー | 1  |     |           |
| 14 | 01120-50816  | ボルト         | 2  |     |           |
| 15 | 70451-5631-0 | ザガネ         | 4  |     | 追加#10006~ |
| 16 | 04512-50080  | バネ ザガネ      | 4  |     | #10006~廃止 |
| 17 | 02114-50080  | ナット         | 4  |     | #10006~廃止 |
| 18 | 79153-3565-0 | コウブ カバー クサリ | 2  |     | #10006~廃止 |
| 19 | 04512-50080  | バネ ザガネ      | 4  |     | #10006~廃止 |
| 20 | 02114-50080  | ナット         | 8  |     | #10006~廃止 |
| 21 | 66713-3566-0 | クサリ ツリ カナグ  | 2  |     | #10006~廃止 |





## 2. 伝動軸関係 DRIVE SHAFT

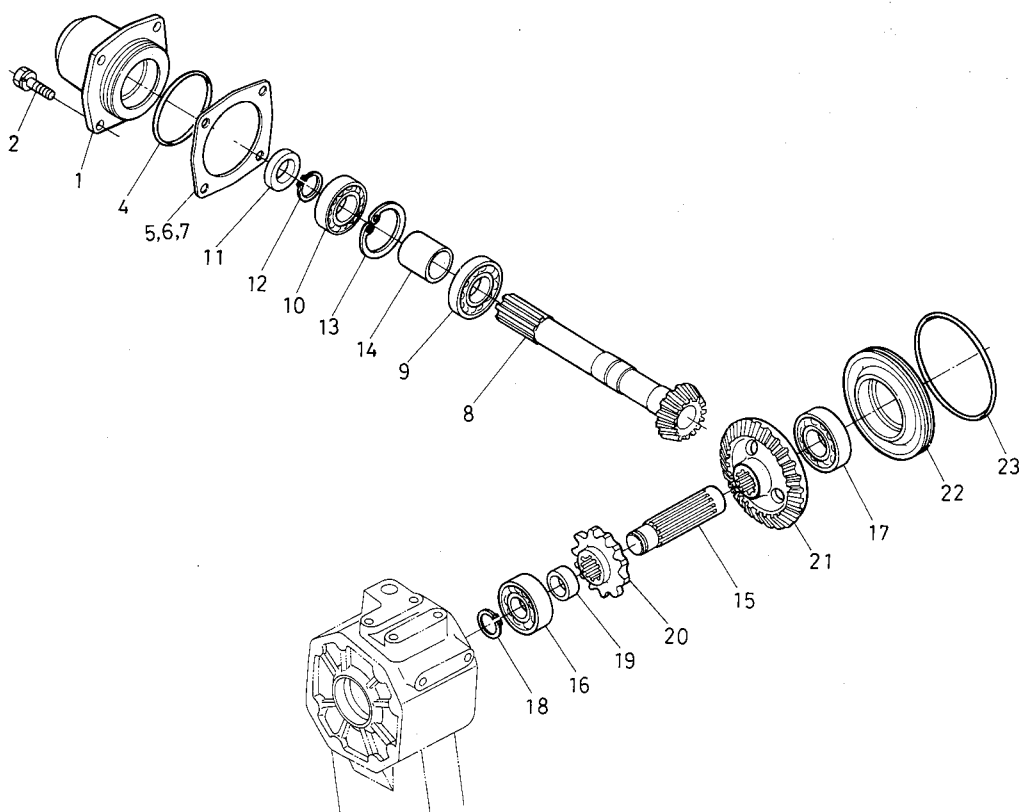

| 図番 | コード No.      | 部品名称            | 数量 | 互換性      | 備考 |
|----|--------------|-----------------|----|----------|----|
| 1  | 79156-3161-0 | ベベル ケース カバー     | 1  |          |    |
| 2  | 01134-51025  | ボルト             | 4  |          |    |
| 3  |              |                 |    |          |    |
| 4  | 04811-50900  | O リング           | 1  |          |    |
| 5  | 79156-3162-0 | シム 1            | 1  |          |    |
| 6  | 79156-3163-0 | シム 2            | 1  |          |    |
| 7  | 79156-3164-0 | シム 3            | 1  |          |    |
| 8  | 79156-3171-0 | 14スパイラル ベベル ジク  | 1  |          |    |
| 9  | 08101-06307  | ボール ベアリング       | 1  | (6307)   |    |
| 10 | 08101-06207  | ボール ベアリング       | 1  | (6207)   |    |
| 11 | 09500-35529  | オイル シール         | 1  | AE2068-E |    |
| 12 | 04612-00350  | ジク サークリップ       | 1  |          |    |
| 13 | 04611-00720  | アナ サークリップ       | 1  |          |    |
| 14 | 79156-3172-0 | カラー             | 1  |          |    |
| 15 | 79156-3181-0 | デンドウ ジク         | 1  |          |    |
| 16 | 08101-06306  | ボール ベアリング       | 1  | (6306)   |    |
| 17 | 08101-06307  | ボール ベアリング       | 1  | (6307)   |    |
| 18 | 04612-00300  | ジク サークリップ       | 1  |          |    |
| 19 | 79156-3182-0 | カラー             | 1  |          |    |
| 20 | 79156-3183-0 | 12 スプロケット       | 1  |          |    |
| 21 | 79156-3184-0 | 29スパイラル ベベル ギヤー | 1  |          |    |



### 3. ロータリケース関係 ROTARY CASE

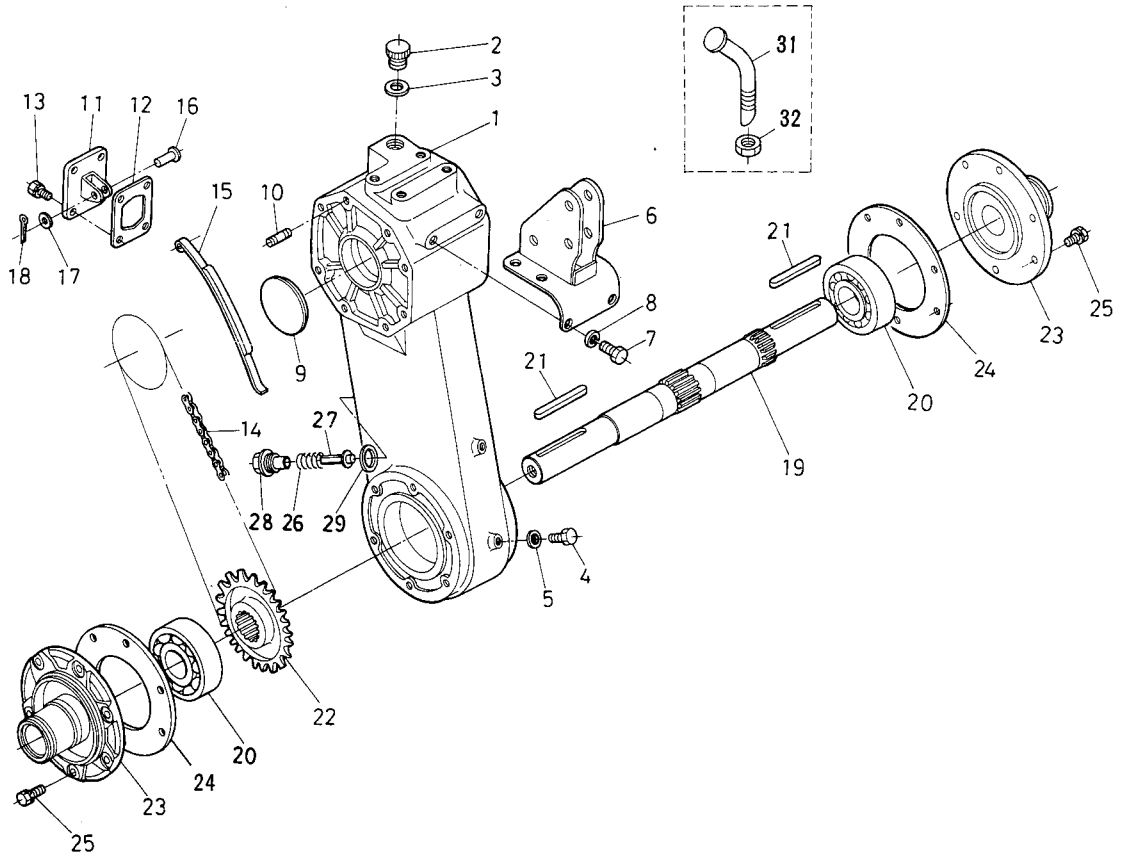

| 図番 | コード No.      | 部品名称     | 数量 | 互換性 | 備考             |
|----|--------------|----------|----|-----|----------------|
| 1  | 79156-3211-0 | ロータリ ケース | 1  | ✳   | 旧機へのサービス部品は⑩参照 |
|    | 79156-3211-3 | ロータリ ケース | 1  |     |                |
| 2  | 79153-3152-0 | キュウユ プラグ | 1  | ✳   |                |
|    | 79164-3152-0 | キュウユ プラグ | 1  |     |                |
| 3  | 04721-00200  | パッキン     | 1  | ↶   | ②変更による         |
|    | 04717-02000  | ゴムツキ ザガネ | 1  |     |                |
| 4  | 01150-50814  | ボルト      | 2  |     |                |
| 5  | 04717-00800  | ゴムツキ ザガネ | 2  |     |                |
| 6  | 79153-3154-0 | ブラケット    | 1  | ✳   |                |
|    | 79153-3154-4 | ブラケット    | 1  |     |                |
| 7  | 01153-51225  | ボルト      | 6  |     |                |
| 8  | 04512-50120  | バネ ザガネ   | 6  |     |                |
| 9  | 79156-3213-0 | メクラ セン   | 1  |     |                |
| 10 | 79153-3155-0 | スタッド     | 4  |     |                |
| 11 | 79156-3221-0 | タイトナ カバー | 1  |     |                |
| 12 | 79156-3222-0 | パッキン     | 1  |     |                |
| 13 | 01120-50820  | ボルト      | 4  |     |                |
| 14 | 79153-3223-0 | チェーン     | 1  |     |                |
| 15 | 79153-3224-0 | タイトナ     | 1  |     |                |
| 16 | 05122-51028  | アタマツキ ピン | 1  |     |                |
| 17 | 04011-50100  | ヒラ ザガネ   | 1  |     |                |

### 3. ロータリケース関係 ROTARY CASE

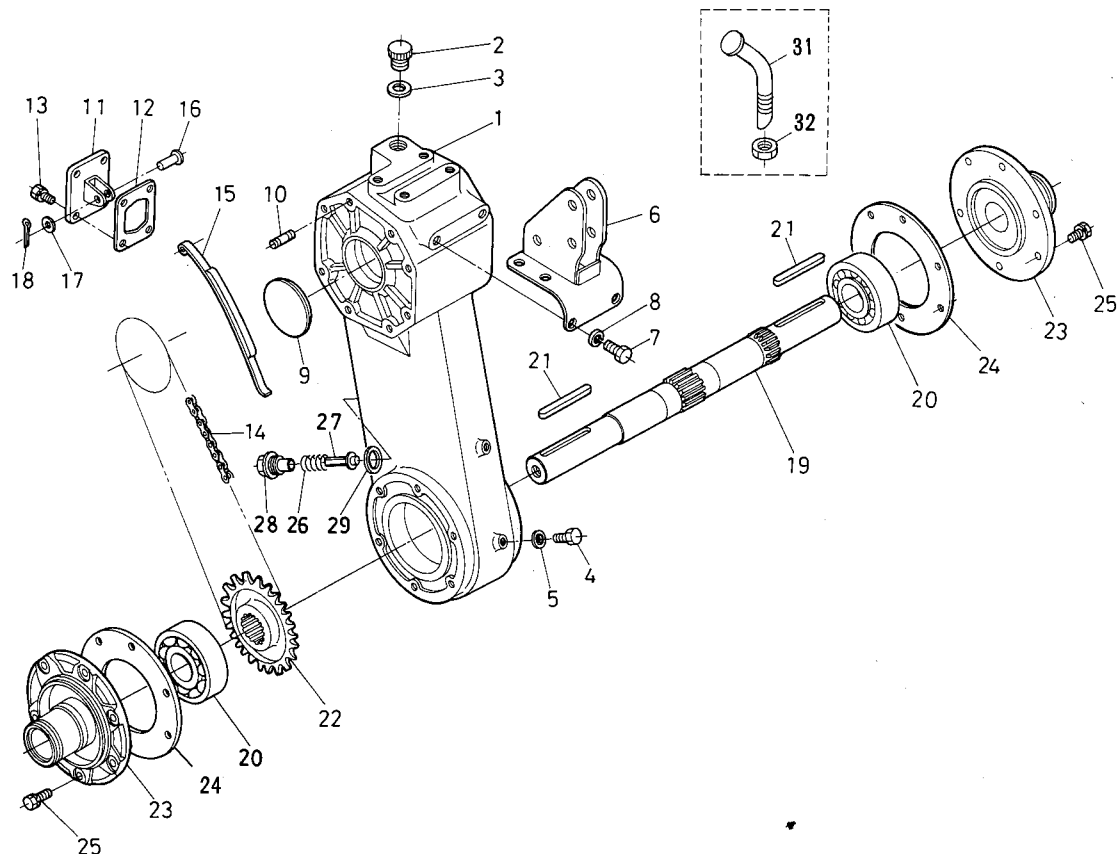

| 図番 | コード No.      | 部品名称       | 数量 | 互換性 | 備考                               |
|----|--------------|------------|----|-----|----------------------------------|
| 18 | 05511-50318  | ワリピン       | 1  |     |                                  |
| 19 | 79156-3231-0 | コウウンジク     | 1  |     |                                  |
| 20 | 08101-06308  | ボールベアリング   | 2  |     | (6308)                           |
| 21 | 34202-5547-0 | キー         | 2  |     |                                  |
| 22 | 79156-3233-0 | 17 スプロケット  | 1  |     |                                  |
| 23 | 79156-3234-0 | ケイシャブラケット  | 2  |     |                                  |
| 24 | 79156-3235-0 | パッキン       | 2  |     |                                  |
| 25 | 01123-50820  | ボルト        | 12 |     |                                  |
| 26 | 79156-3225-0 | スプリング      | 1  |     |                                  |
| 27 | 79156-3226-0 | ロッド        | 1  |     |                                  |
| 28 | 79156-3227-0 | ロッドホルダボルト  | 1  |     |                                  |
| 29 | 79156-3228-0 | パッキン       | 1  |     |                                  |
| 30 | 79156-8150-0 | ロータリケースアッシ | 1  |     | ①~③、⑥の新品、③②含む<br>(旧機へのサービスアッシ部品) |
| 31 | 79167-3213-2 | ブレザ        | 1  |     |                                  |
| 32 | 02118-50100  | ナット        | 1  |     |                                  |
|    |              |            |    |     |                                  |
|    |              |            |    |     |                                  |
|    |              |            |    |     |                                  |
|    |              |            |    |     |                                  |
|    |              |            |    |     |                                  |
|    |              |            |    |     |                                  |



#### 4. ロータリアーム関係 ROTARY ARM

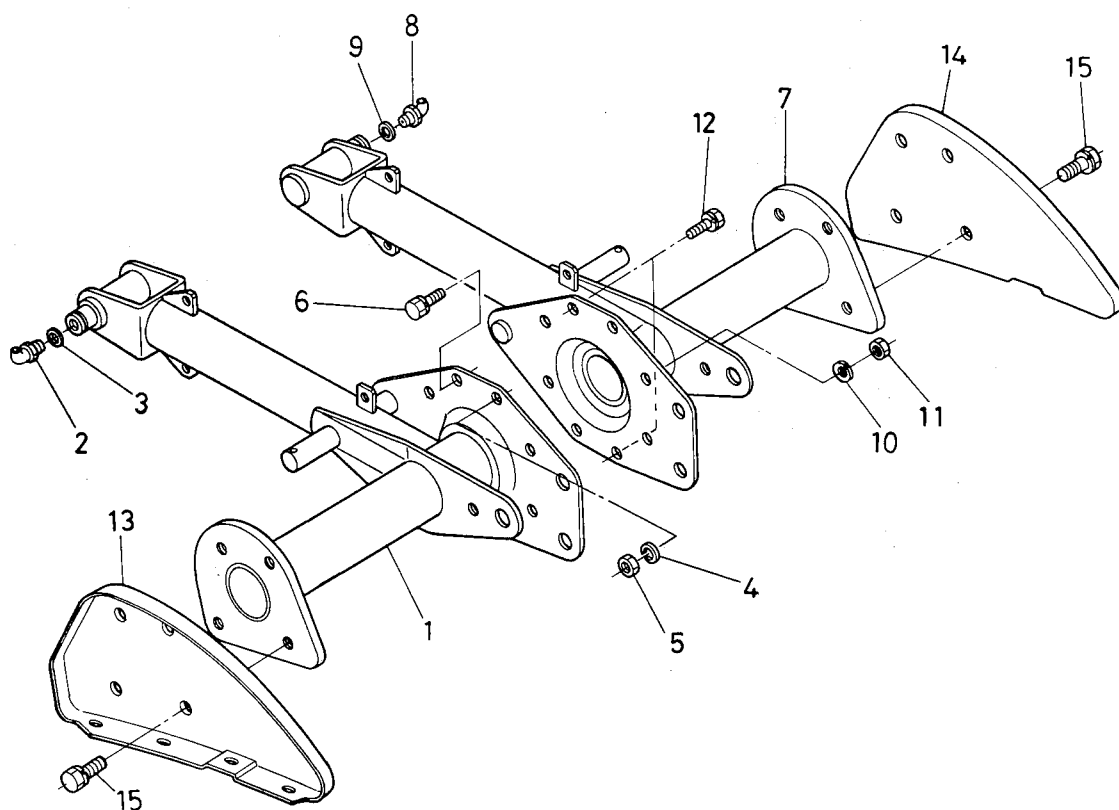

| 図番 | コード No.      | 部品名称         | 数量 | 互換性 | 備考   |
|----|--------------|--------------|----|-----|--|
| 1  | 79156-3241-0 | ロータリ アーム ヒダリ | 1  | *   | 旧機へのサービス部品は⑩参照                                   |
|    | 79156-3241-3 | ロータリ アーム ヒダリ | 1  |     |  |
| 2  | 66616-3436-0 | グリース ニップル    | 1  |     |  |
| 3  | 66616-3439-0 | チョウセイ シム     | 1  |     | (廃止)   |
| 4  | 04512-50100  | バネ ザガネ       | 2  |     | ⑥のボルト変更により数量8→2                                  |
| 5  | 02176-50100  | ナット          | 2  |     |  |
| 6  | 79153-3217-0 | ボルト          | 6  | ←   | バネザガネツキ  |
|    | 70451-5112-0 | ボルト          | 6  |     |  |
| 7  | 79156-3251-0 | ロータリ アーム ミギ  | 1  | *   |  |
|    | 79156-3251-3 | ロータリ アーム ミギ  | 1  |     |  |
| 8  | 66616-3436-0 | グリース ニップル    | 1  |     | (廃止)   |
| 9  | 66616-3439-0 | チョウセイ シム     | 1  |     | ⑫のボルト変更により数量8→2                                  |
| 10 | 04512-50100  | バネ ザガネ       | 2  |     |  |
| 11 | 02176-50100  | ナット          | 2  |     |  |
| 12 | 79153-3217-0 | ボルト          | 6  | ←   | バネザガネツキ  |
|    | 70451-5112-0 | ボルト          | 6  |     |  |
| 13 | 79156-3261-0 | フレーム ヒダリ     | 1  |     |  |
| 14 | 79156-3262-0 | フレーム ミギ      | 1  |     |  |
| 15 | 01133-51018  | ボルト          | 8  |     |  |
| 16 | 79156-8140-0 | ロータリ アーム アッシ | 1  |     | ①、②の新品品、79153-3430-0ロータリリフトアッシ含む (旧機へのサービスアッシ部品) |

# 5. 爪軸関係 BLADE SHAFT

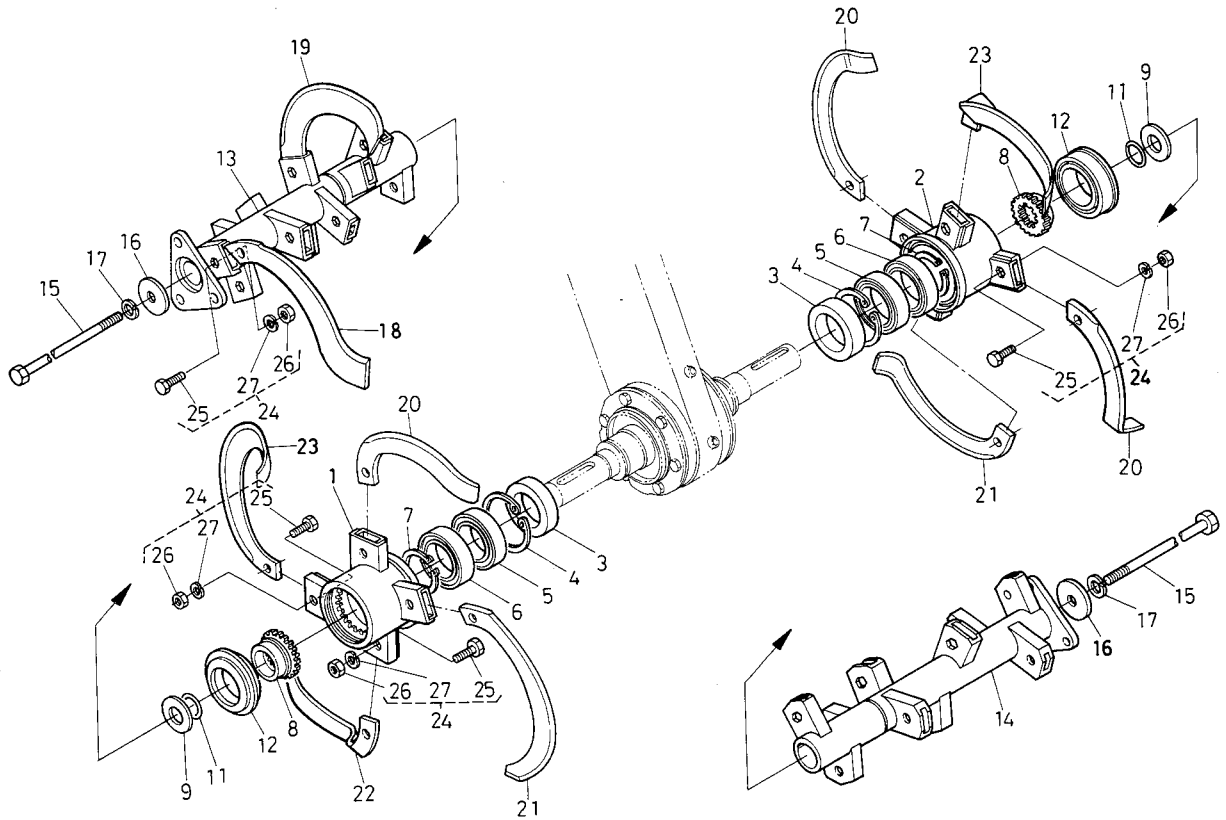

| 図番 | コード No.      | 部品名称              | 数量 | 互換性 | 備考     |
|----|--------------|-------------------|----|-----|--------|
| 1  | 79156-3311-0 | ケイシャ ツメジク ヒダリ     | 1  |     |        |
| 2  | 79156-3313-0 | ケイシャ ツメジク ミギ      | 1  |     |        |
| 3  | 79156-3315-0 | トクシュ オイルシール カンピ   | 2  |     |        |
| 4  | 04611-00900  | アナ サークリップ         | 2  |     |        |
| 5  | 08131-06011  | ボール ベアリング         | 2  |     |        |
| 6  | 08101-06011  | ボール ベアリング         | 2  |     | (6011) |
| 7  | 04612-00550  | ジク サークリップ         | 2  |     |        |
| 8  | 79156-3316-0 | 20 デンドウ ギヤ        | 2  |     |        |
| 9  | 79156-3317-0 | カラー 1             | 2  |     |        |
| 10 |              |                   |    |     |        |
| 11 | 04811-00360  | O リング             | 2  |     |        |
| 12 | 79156-3319-0 | フレキシブル シール        | 2  |     |        |
| 13 | 79156-3321-0 | ツメジク コンブ 1300 ヒダリ | 1  |     |        |
| 14 | 79156-3322-0 | ツメジク コンブ 1300 ミギ  | 1  |     |        |
| 15 | 79156-3325-0 | ツメジク トリツケ ボルト     | 2  |     |        |
| 16 | 79156-3326-0 | ツメジク トリツケボルト カラー  | 2  |     |        |
| 17 | 04512-50140  | バネ ザガネ            | 2  |     |        |
| 18 | 96181-1221-0 | コウウンツメ 321 ヒダリ    | 12 |     |        |
| 19 | 96181-1222-0 | コウウンツメ 321 ミギ     | 12 |     |        |
| 20 | 96181-1155-0 | コウウンツメ 287 ヒダリ    | 3  |     |        |
| 21 | 96181-1156-0 | コウウンツメ 287 ミギ     | 3  |     |        |

# 5. 爪軸関係 BLADE SHAFT

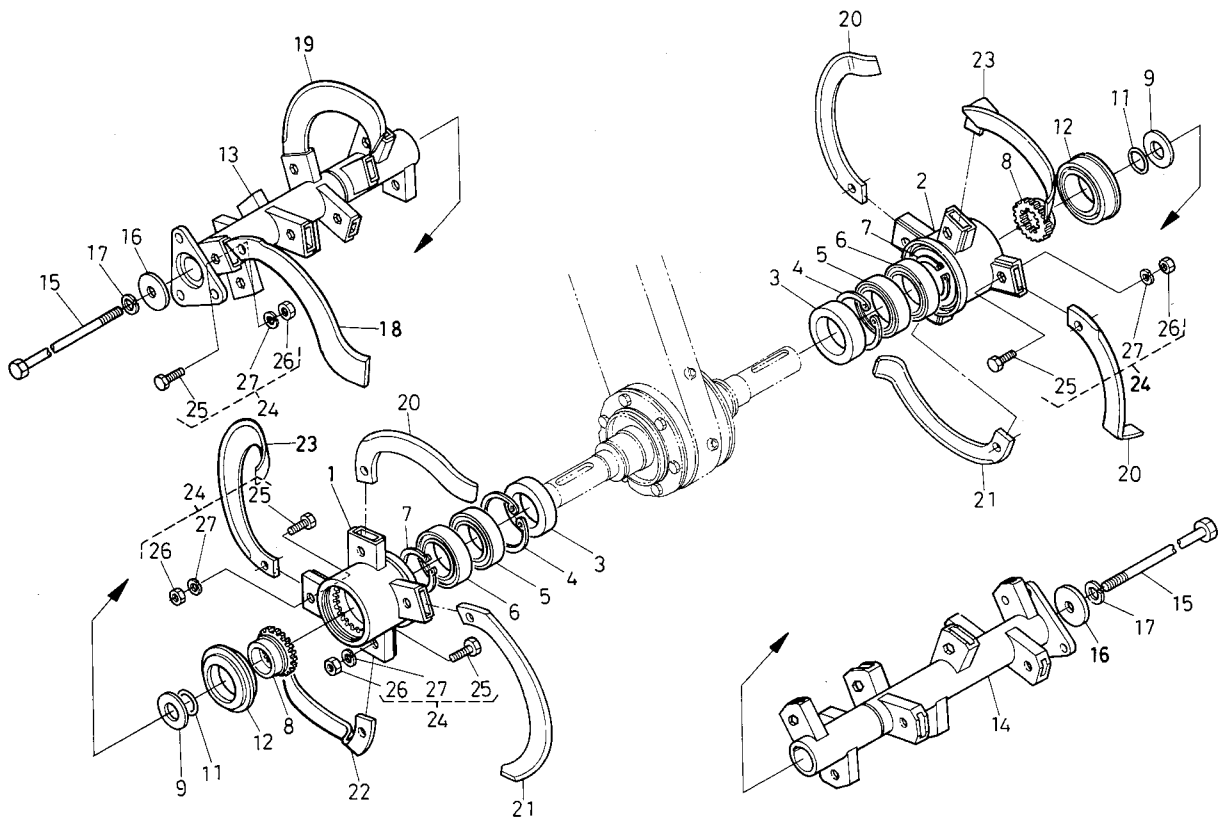

| 図番 | コード No.      | 部品名称           | 数量 | 互換性     | 備考 |
|----|--------------|----------------|----|---------|----|
| 22 | 96183-1145-0 | コウンツメ 288 ヒダリ  | 1  |         |    |
| 23 | 96183-1146-0 | コウンツメ 288 ミギ   | 1  |         |    |
| 24 | 79156-6270-0 | ツメトリツケ プヒン アッシ | 1  | (25~27) |    |
| 25 | 32142-5595-0 | ボルト            | 32 |         |    |
| 26 | 64135-9519-0 | ツメトリツケ ナット     | 32 |         |    |
| 27 | 04512-50100  | バネ ザガネ         | 32 |         |    |
|    |              |                |    |         |    |
|    |              |                |    |         |    |
|    |              |                |    |         |    |
|    |              |                |    |         |    |
|    |              |                |    |         |    |
|    |              |                |    |         |    |
|    |              |                |    |         |    |
|    |              |                |    |         |    |
|    |              |                |    |         |    |
|    |              |                |    |         |    |
|    |              |                |    |         |    |
|    |              |                |    |         |    |
|    |              |                |    |         |    |
|    |              |                |    |         |    |
|    |              |                |    |         |    |
|    |              |                |    |         |    |
|    |              |                |    |         |    |

## 6. ロータリリフト関係 ROTARY LIFT

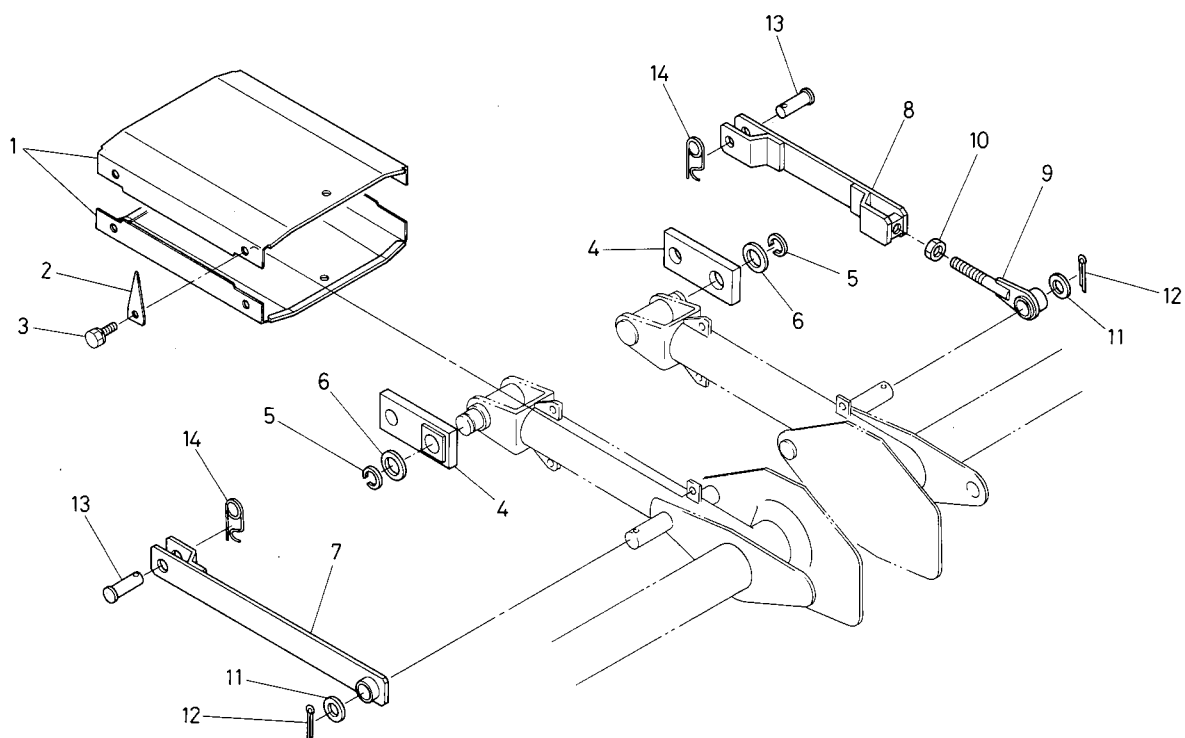

| 図番 | コード No.      | 部品名称         | 数量 | 互換性 | 備考     |
|----|--------------|--------------|----|-----|--------|
| 1  | 79153-3411-0 | ジョイント カバー    | 2  |     |        |
| 2  | 79153-3413-0 | クサリ カケ       | 1  |     |        |
| 3  | 01120-50816  | ボルト          | 8  |     |        |
| 4  | 79153-3421-0 | レンケツ アーム     | 2  |     |        |
| 5  | 79153-3422-0 | バネ トメワ       | 2  |     |        |
| 6  | 79153-3423-0 | カラー          | 2  |     |        |
| 7  | 79153-3431-0 | ロータリ リフト     | 1  | ✳   |        |
|    | 79153-3431-3 | ロータリ リフト     | 1  |     |        |
| 8  | 79153-3432-0 | ロータリ リフト 1   | 1  | ✳   |        |
|    | 79153-3432-2 | ロータリ リフト 1   | 1  |     |        |
| 9  | 79153-3433-0 | ロータリ リフト 2   | 1  |     |        |
| 10 | 02172-50140  | ナット          | 1  |     |        |
| 11 | 66622-3434-0 | カラー          | 2  |     |        |
| 12 | 05511-50530  | ワリピン         | 2  |     |        |
| 13 | 05122-51240  | アタマツキ ピン     | 2  |     |        |
| 14 | 66713-3434-0 | トメピン         | 2  |     |        |
| 15 | 79153-3430-0 | ロータリ リフト アッシ | 1  |     | ⑦~⑩の新品 |
|    |              |              |    |     |        |
|    |              |              |    |     |        |
|    |              |              |    |     |        |
|    |              |              |    |     |        |

# 7. ロータリカバー関係 ROTARY COVER

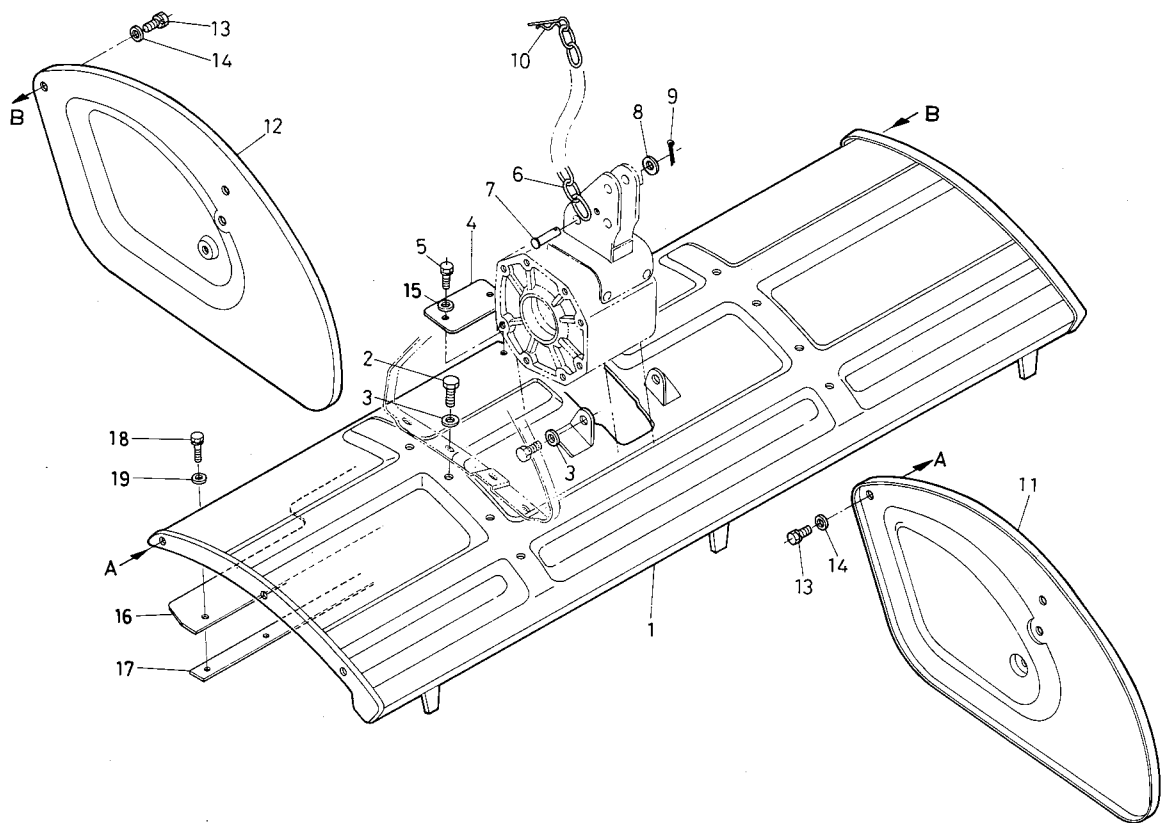

| 図番 | コード No.      | 部品名称          | 数量 | 互換性 | 備考 |
|----|--------------|---------------|----|-----|----|
| 1  | 79156-3441-0 | ロータリ カバー 1300 | 1  |     |    |
| 2  | 01133-51020  | ボルト           | 8  |     |    |
| 3  | 04013-50100  | ヒラ ザガネ        | 10 |     |    |
| 4  | 79156-3442-0 | カバー レンケツイタ    | 1  |     |    |
| 5  | 01020-50620  | ボルト           | 2  |     |    |
| 6  | 79153-3451-0 | クサリ           | 1  |     |    |
| 7  | 05112-51250  | アタマツキ ピン      | 1  |     |    |
| 8  | 04011-50120  | ヒラ ザガネ        | 1  |     |    |
| 9  | 05511-50425  | ワリ ピン         | 1  |     |    |
| 10 | 66616-3526-0 | スナップ ピン       | 1  |     |    |
| 11 | 79156-3491-0 | ボウド カバー ヒダリ   | 1  |     |    |
| 12 | 79156-3492-0 | ボウド カバー ミギ    | 1  |     |    |
| 13 | 01130-51020  | ボルト           | 4  |     |    |
| 14 | 04013-50100  | ヒラ ザガネ        | 4  |     |    |
| 15 | 04013-50060  | ヒラ ザガネ        | 2  |     |    |
| 16 | 79153-3445-0 | ロータリ マエ カバー   | 1  |     |    |
| 17 | 79153-3446-0 | ロータリ カバー オサエ  | 1  |     |    |
| 18 | 01020-50620  | ボルト           | 10 |     |    |
| 19 | 04013-50060  | ヒラ ザガネ        | 10 |     |    |
|    |              |               |    |     |    |
|    |              |               |    |     |    |

## 8. 後2輪ホルダ関係 DUPLEX REAR WHEEL HOLDER

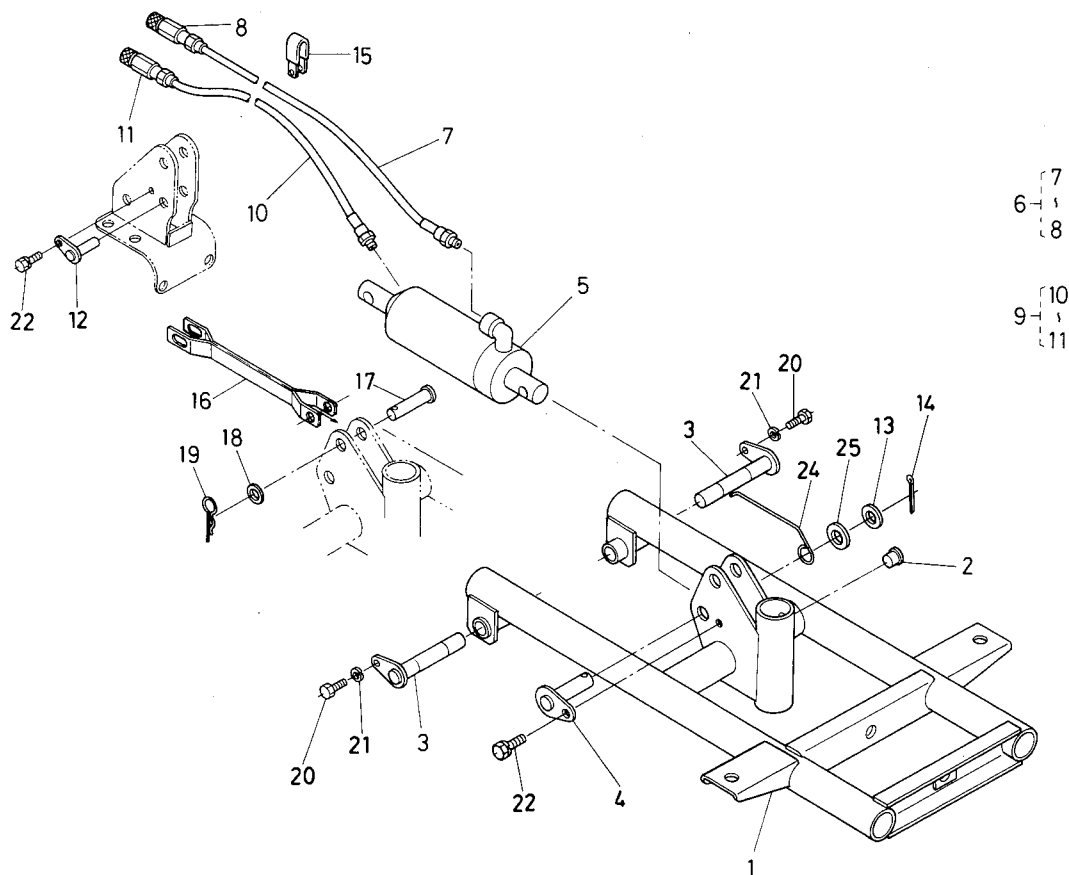

| 図番 | コード No.      | 部品名称             | 数量 | 互換性 | 備考   |
|----|--------------|------------------|----|-----|------|
| 1  | 79153-3511-0 | コウ 2 リン ホルダ      | 1  |     |      |
| 2  | 66716-3512-0 | メクラセン            | 1  |     |      |
| 3  | 79153-3513-0 | コウ 2 リンホルダー ピン   | 2  |     |      |
| 4  | 79153-3534-0 | シテン ピン           | 1  |     |      |
| 5  | 79153-3520-0 | コウ 2 リンシリンダー アッシ | 1  |     |      |
| 6  | 79153-3531-0 | ホース 1 アッシ        | 1  | *   | ⑦, ⑧ |
|    | 79153-3531-2 | ホース 1 アッシ        | 1  |     |      |
| 7  | 79153-3532-0 | ホース 1            | 1  | *   |      |
|    | 79153-3532-2 | ホース 1            | 1  |     |      |
| 8  | 79153-3533-0 | ダスト キャップ         | 1  | *   |      |
|    | 79153-3533-2 | ダスト キャップ         | 1  |     |      |
| 9  | 79153-3535-0 | ホース 2 アッシ        | 1  | *   | ⑩, ⑪ |
|    | 79153-3535-3 | ホース 2 アッシ        | 1  |     |      |
| 10 | 79153-3536-0 | ホース 2            | 1  | *   |      |
|    | 79153-3536-2 | ホース 2            | 1  |     |      |
| 11 | 79153-3533-0 | ダスト キャップ         | 1  | *   |      |
|    | 79153-3533-2 | ダスト キャップ         | 1  |     |      |
| 12 | 79153-3539-0 | トリツケ ピン          | 1  |     |      |
| 13 | 04011-50160  | ヒラ ザガネ           | 1  |     |      |
| 14 | 05511-50425  | ワリ ピン            | 1  |     |      |
| 15 | 79153-3538-0 | クランプ             | 1  |     |      |

## 8. 後2輪ホルダ関係 DUPLEX REAR WHEEL HOLDER

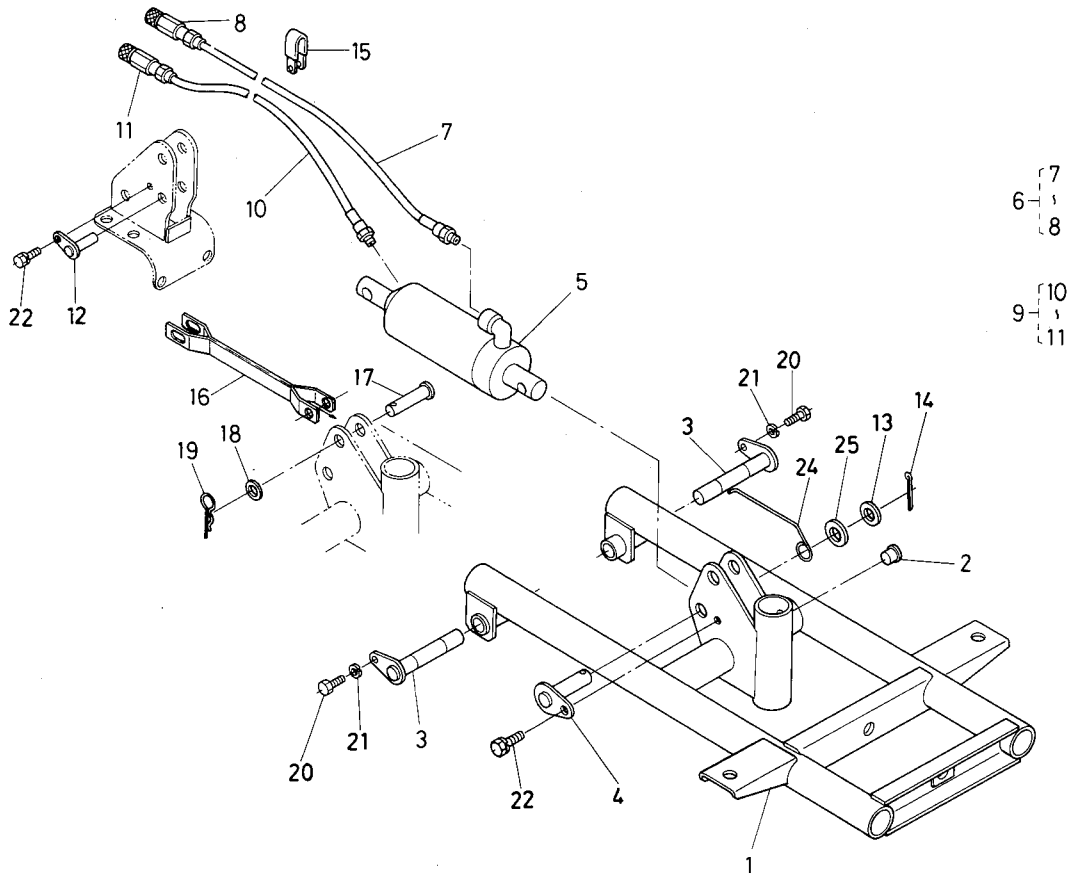

| 図番 | コード No.      | 部品名称          | 数量 | 互換性 | 備考                 |
|----|--------------|---------------|----|-----|--------------------|
| 16 | 79153-6251-0 | ウネタテロック カナグ   | 1  |     |                    |
| 17 | 05122-51650  | アタマツキ ピン      | 2  |     |                    |
| 18 | 04011-50160  | ヒラ ザガネ        | 2  |     |                    |
| 19 | 05515-51600  | スナップ ピン       | 2  |     |                    |
| 20 | 01170-51016  | ボルト           | 2  |     |                    |
| 21 | 04512-50100  | バネ ザガネ        | 2  |     |                    |
| 22 | 01120-50816  | ボルト           | 2  |     |                    |
| 23 |              |               |    |     |                    |
| 24 | 79153-3537-0 | コウシン シジ ボウ    | 1  |     |                    |
| 25 | 67111-5216-0 | ボウシン ゴム       | 1  |     |                    |
| 26 | 79153-8120-0 | ホース 1 カプラ アッシ | 1  |     | 65ページ参照(旧機のサービス部品) |
| 27 | 79153-8130-0 | ホース 2 カプラ アッシ | 1  |     | 65ページ参照(旧機のサービス部品) |
|    |              |               |    |     |                    |
|    |              |               |    |     |                    |
|    |              |               |    |     |                    |
|    |              |               |    |     |                    |
|    |              |               |    |     |                    |
|    |              |               |    |     |                    |
|    |              |               |    |     |                    |
|    |              |               |    |     |                    |
|    |              |               |    |     |                    |
|    |              |               |    |     |                    |
|    |              |               |    |     |                    |
|    |              |               |    |     |                    |

# 9. 後2輪関係 DUPLEX REAR WHEEL

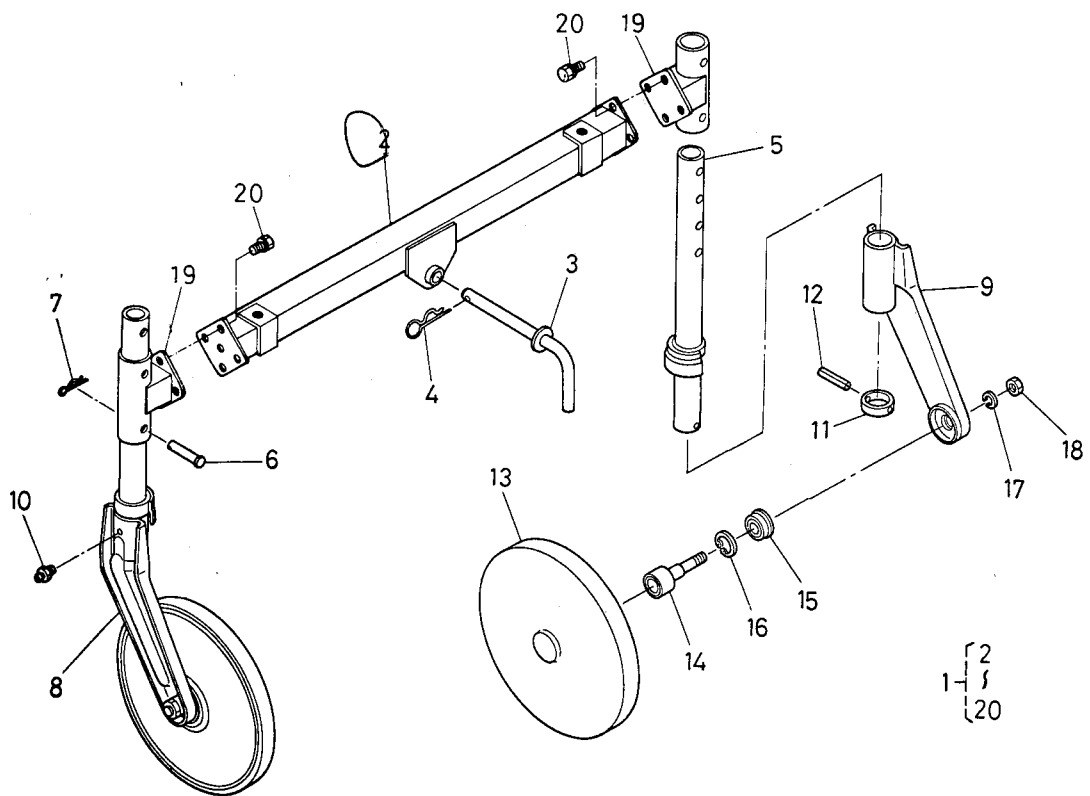

| 図番 | コード No.      | 部品名称            | 数量 | 互換性 | 備考  |
|----|--------------|-----------------|----|-----|-----|
| 1  | 79156-3540-0 | コウ 2 リン アッシ     | 1  |     | ②~⑳ |
| 2  | 79156-3541-0 | コウ 2 リン ササエ     | 1  |     |     |
| 3  | 79153-3542-0 | コウ 2 リン シテンピン   | 1  |     |     |
| 4  | 66592-3519-0 | トメピン 2          | 1  |     |     |
| 5  | 79153-3543-0 | コウ 2 リン シチュウ    | 2  |     |     |
| 6  | 05122-51055  | アタマツキ ピン        | 4  |     |     |
| 7  | 05516-51000  | スナップ ピン         | 4  |     |     |
| 8  | 79153-3545-0 | コウ 2 リン ステ-ヒダリ  | 1  |     |     |
| 9  | 79153-3546-0 | コウ 2 リン ステ-ミギ   | 1  |     |     |
| 10 | 06613-10675  | グリース ニップル       | 2  |     |     |
| 11 | 79153-3548-0 | カラー             | 2  |     |     |
| 12 | 05411-00650  | スプリング ピン        | 2  |     |     |
| 13 | 79153-3551-0 | コウ 2 リン 310     | 2  |     |     |
| 14 | 79153-3552-0 | コウ 2 リン ジク アッシ  | 2  |     |     |
| 15 | 79153-3553-0 | オイルシール          | 2  |     |     |
| 16 | 04611-00370  | アナ サークリップ       | 2  |     |     |
| 17 | 04512-50160  | バネ ザガネ          | 2  |     |     |
| 18 | 02174-50160  | ナット             | 2  |     |     |
| 19 | 79156-3542-0 | コウ 2 リン シチュウ ウケ | 2  |     |     |
| 20 | 01130-51020  | ボルト             | 8  |     |     |



# 10. 後部カバー関係 REAR COVER

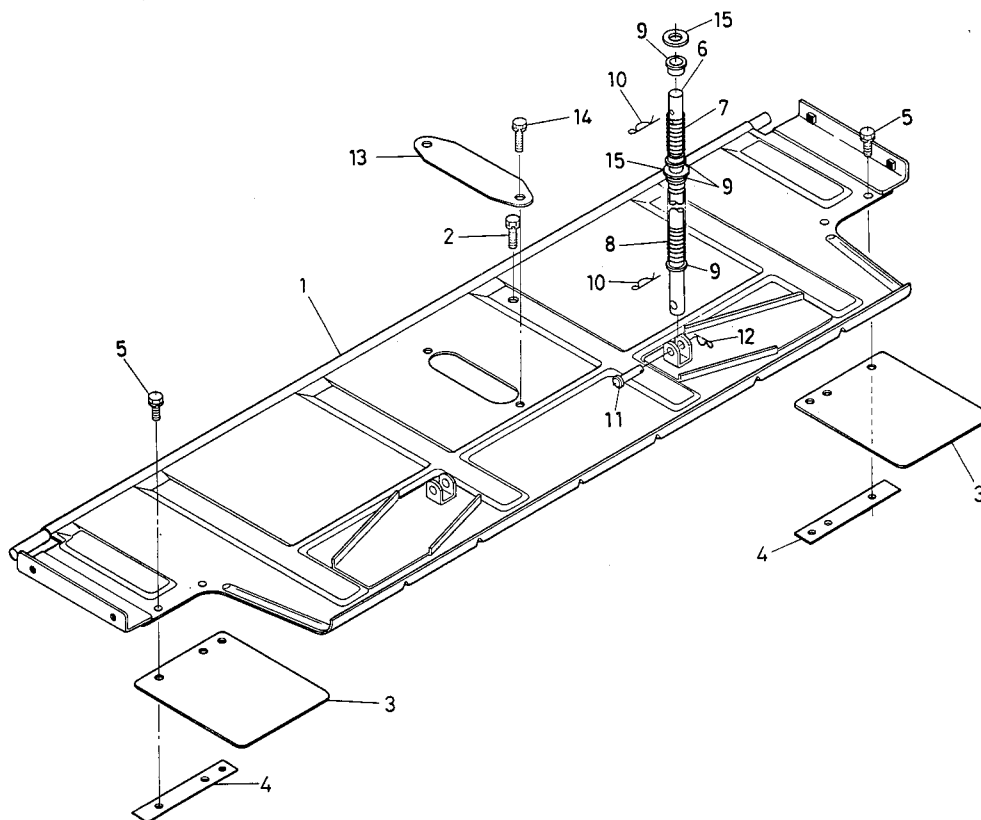

| 図番 | コード No.      | 部品名称        | 数量 | 互換性 | 備考 |
|----|--------------|-------------|----|-----|----|
| 1  | 79156-3561-0 | コウブカバー 1300 | 1  |     |    |
| 2  | 01120-50816  | ボルト         | 1  |     |    |
| 3  | 79156-3562-0 | コウブカバータレ    | 2  |     |    |
| 4  | 79156-3563-0 | タレ オサエ      | 2  |     |    |
| 5  | 01120-50820  | ボルト         | 4  |     |    |
| 6  | 79153-3565-0 | ロッド         | 2  |     |    |
| 7  | 70451-5627-0 | スプリング 1     | 2  |     |    |
| 8  | 70451-5628-0 | スプリング 2     | 2  |     |    |
| 9  | 70451-5629-0 | ブッシュ 2      | 8  |     |    |
| 10 | 70451-5632-0 | スナップ ピン     | 4  |     |    |
| 11 | 05122-50830- | アタマツキ ピン    | 2  |     |    |
| 12 | 05515-50800  | スナップ ピン     | 2  |     |    |
| 13 | 79153-3568-0 | ウネタテ ジク カバー | 1  |     |    |
| 14 | 01120-50816  | ボルト         | 2  |     |    |
| 15 | 70451-5631-0 | ザガネ         | 4  |     |    |
|    |              |             |    |     |    |
|    |              |             |    |     |    |
|    |              |             |    |     |    |
|    |              |             |    |     |    |
|    |              |             |    |     |    |

# 11. 銘板関係 NAME PLATE

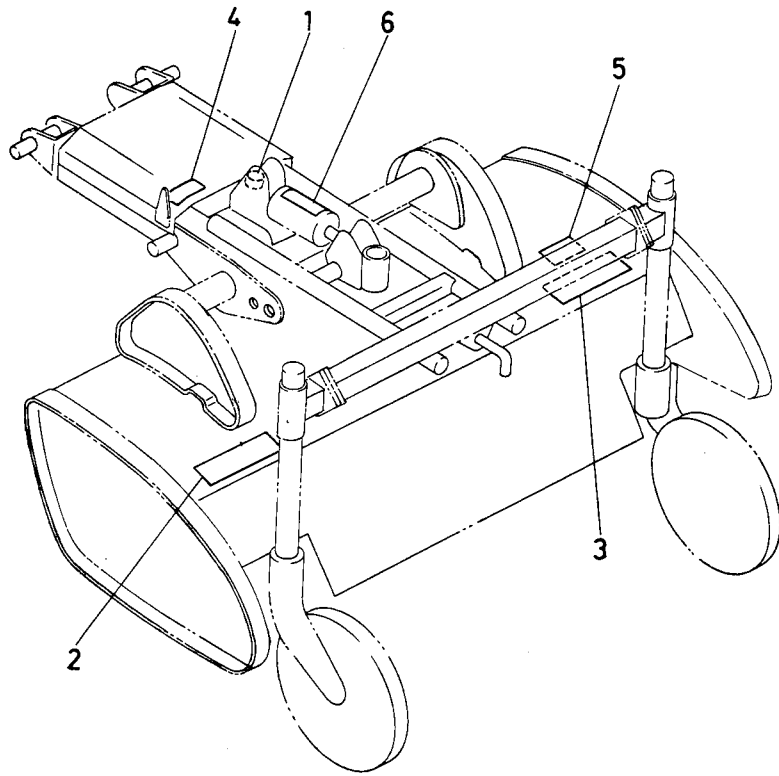

| 図番 | コード No.      | 部品名称         | 数量 | 互換性 | 備考 |
|----|--------------|--------------|----|-----|----|
| 1  | 79156-4712-0 | ロータリ オイル ラベル | 1  |     |    |
| 2  | 79153-4714-0 | ツメチュウイ ラベル   | 1  |     |    |
| 3  | 79156-4715-0 | RK1300 メイン   | 1  |     |    |
| 4  | 66716-4716-0 | クサリ カケ ラベル   | 1  |     |    |
| 5  | 79156-4717-0 | ケイシキ ラベル     | 1  |     |    |
| 6  | 79153-4713-0 | コウシン シジ ラベル  | 1  |     |    |
|    |              |              |    |     |    |
|    |              |              |    |     |    |
|    |              |              |    |     |    |
|    |              |              |    |     |    |
|    |              |              |    |     |    |
|    |              |              |    |     |    |
|    |              |              |    |     |    |
|    |              |              |    |     |    |
|    |              |              |    |     |    |
|    |              |              |    |     |    |
|    |              |              |    |     |    |
|    |              |              |    |     |    |
|    |              |              |    |     |    |
|    |              |              |    |     |    |
|    |              |              |    |     |    |
|    |              |              |    |     |    |

# 1. 3点リンク関係 3-POINT LINKAGE

[1600-P, 1600DT-P]

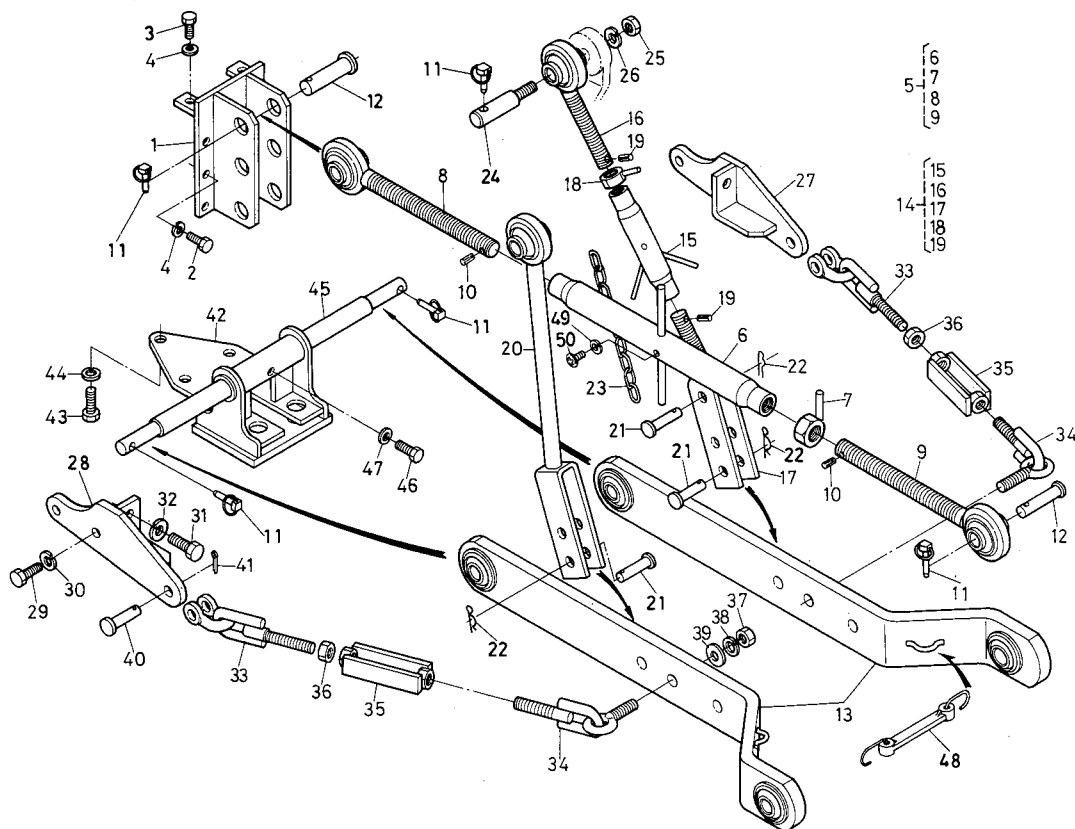

| 図番 | コード No.      | 部品名称           | 数量 | 互換性 | 備考 |
|----|--------------|----------------|----|-----|----|
| 1  | 96316-1811-0 | トップリンク ブラケット   | 1  |     |    |
| 2  | 01150-51025  | ボルト            | 6  |     |    |
| 3  | 01150-51030  | ボルト            | 2  |     |    |
| 4  | 04512-50100  | バネ ザガネ         | 8  |     |    |
| 5  | 96316-1812-0 | トップ リンク アッシ    | 1  | ⑥~⑩ |    |
| 6  | 96316-1813-0 | トップ リンク        | 1  |     |    |
| 7  | 35110-7157-0 | ナット            | 1  |     |    |
| 8  | 96316-1815-0 | トップリンク ツギテ ミギ  | 1  |     |    |
| 9  | 96316-1816-0 | トップリンク ツギテ ヒダリ | 1  |     |    |
| 10 | 05411-00420  | スプリング ピン       | 2  |     |    |
| 11 | 34150-3764-0 | セット ピン         | 9  |     |    |
| 12 | 31150-7136-0 | アタマツキ ピン       | 2  |     |    |
| 13 | 96316-1817-0 | ローリンク          | 2  |     |    |
| 14 | 96316-1818-0 | リフトロッド ミギ アッシ  | 1  | ⑮~⑲ |    |
| 15 | 96316-1819-0 | リフトロッド ナカ コンブ  | 1  |     |    |
| 16 | 96316-1821-0 | リフトロッド ミギ ウエ   | 1  |     |    |
| 17 | 96316-1822-0 | リフトロッド ミギ シタ   | 1  |     |    |
| 18 | 96316-0522-0 | エツキ ナット        | 1  |     |    |
| 19 | 05411-00420  | スプリング ピン       | 2  |     |    |
| 20 | 96316-1824-0 | リフト ロッド ヒダリ    | 1  |     |    |
| 21 | 05122-51240  | アタマツキ ピン       | 3  |     |    |

# 1. 3点リンク関係 3-POINT LINKAGE

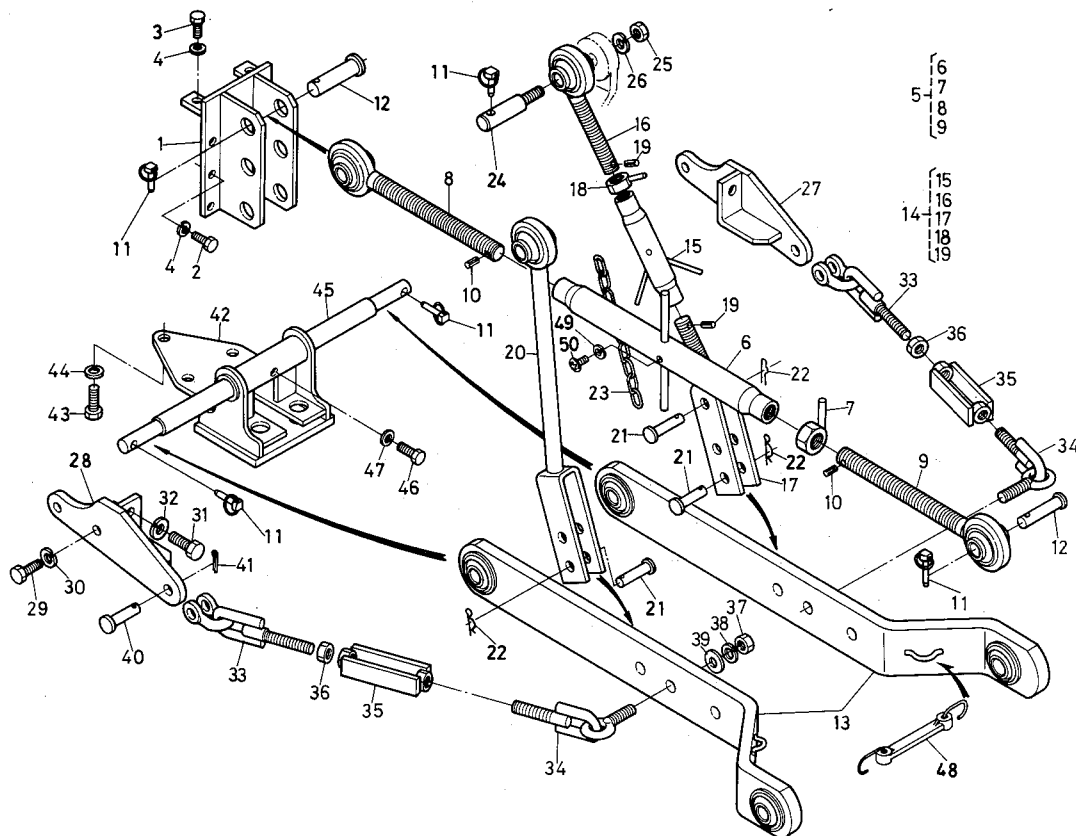

| 図番 | コード No.      | 部品名称           | 数量 | 互換性 | 備考 |
|----|--------------|----------------|----|-----|----|
| 22 | 05515-51200  | スナップ ピン        | 3  |     |    |
| 23 | 66616-3455-0 | クサリ            | 1  |     |    |
| 24 | 96316-1825-0 | リンク ピン         | 2  |     |    |
| 25 | 02176-50120  | ナット            | 2  |     |    |
| 26 | 04512-50120  | バネ ザガネ         | 2  |     |    |
| 27 | 96316-1826-0 | チェーン ブラケット ミギ  | 1  |     |    |
| 28 | 96316-1827-0 | チェーン ブラケット ヒダリ | 1  |     |    |
| 29 | 01150-51025  | ボルト            | 4  |     |    |
| 30 | 04512-50100  | バネ ザガネ         | 4  |     |    |
| 31 | 01150-51225  | ボルト            | 2  |     |    |
| 32 | 04512-50120  | バネ ザガネ         | 2  |     |    |
| 33 | 96316-1828-0 | チェック チェーン 1    | 2  |     |    |
| 34 | 96316-1829-0 | チェック チェーン 2    | 2  |     |    |
| 35 | 96316-0558-0 | ターン バックル       | 2  |     |    |
| 36 | 02112-50120  | ナット            | 2  |     |    |
| 37 | 02174-50160  | ナット            | 2  |     |    |
| 38 | 04512-50160  | バネ ザガネ         | 2  |     |    |
| 39 | 04011-50160  | ヒラ ザガネ         | 2  |     |    |
| 40 | 99571-2282-0 | ピン             | 2  |     |    |
| 41 | 05511-50325  | ワリ ピン          | 2  |     |    |
| 42 | 96316-1831-0 | ホキョウ プレート      | 1  |     |    |

# 1. 3点リンク関係 3-POINT LINKAGE

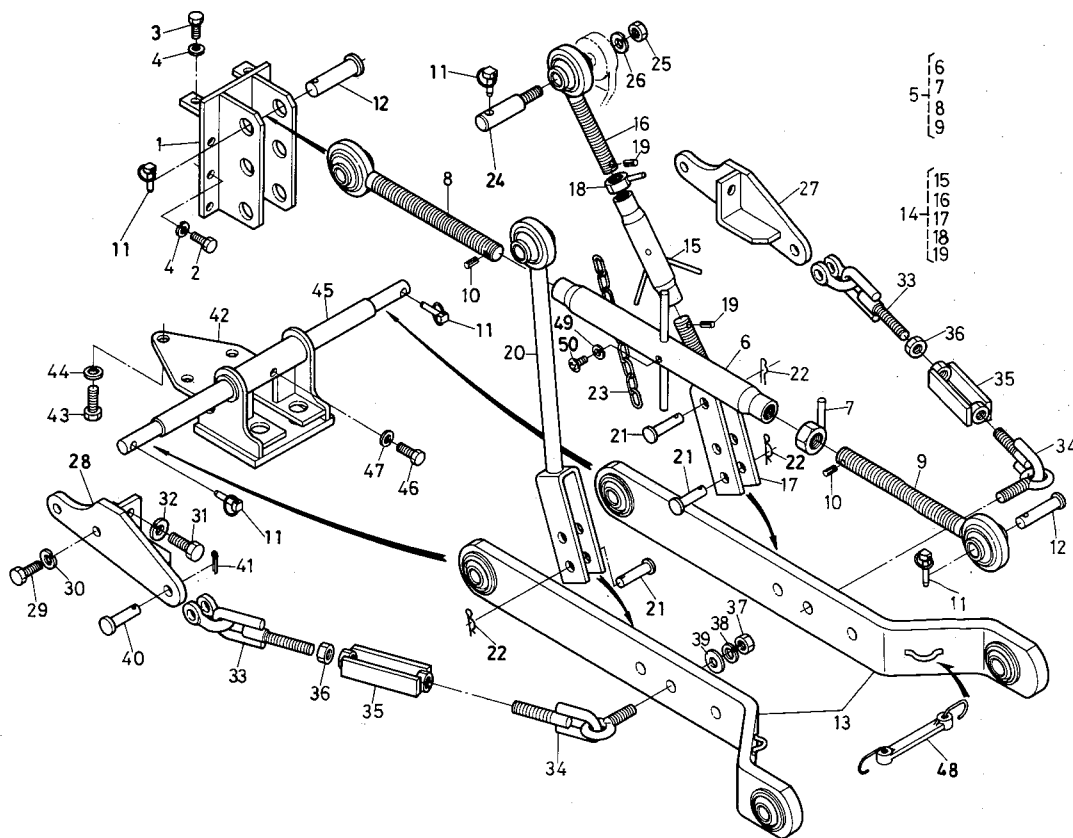

| 図番 | コード No.      | 部品名称         | 数量 | 互換性 | 備考 |
|----|--------------|--------------|----|-----|----|
| 43 | 01150-51225  | ボルト          | 3  |     |    |
| 44 | 04512-50120  | バネ ザガネ       | 3  |     |    |
| 45 | 96316-1832-0 | ローリンク シテン ピン | 1  |     |    |
| 46 | 01153-50822  | ボルト          | 1  |     |    |
| 47 | 04512-50080  | バネ ザガネ       | 1  |     |    |
| 48 | 38187-7175-0 | フレドメ ゴム コンパ  | 1  |     |    |
| 49 | 03014-50606  | ナベ コネジ       | 2  |     |    |
| 50 | 04512-50060  | バネ ザガネ       | 2  |     |    |
|    |              |              |    |     |    |
|    |              |              |    |     |    |
|    |              |              |    |     |    |
|    |              |              |    |     |    |
|    |              |              |    |     |    |
|    |              |              |    |     |    |
|    |              |              |    |     |    |
|    |              |              |    |     |    |
|    |              |              |    |     |    |

付属品関係

| 図番 | コード No.      | 部 品 名 称             | 数量 | 互換性 | 備 考        |
|----|--------------|---------------------|----|-----|------------|
| 1  | 67111—6120—0 | コウグ アッシ             | 1  | ←   | ②～⑮        |
|    | 67111—6120—2 | コウグ アッシ             | 1  |     | ②～⑮#10231～ |
| 2  | 33251—9951—0 | カミ ブクロ              | 1  |     |            |
| 3  | 63611—6121—0 | ビニール ブクロ            | 1  |     |            |
| 4  | 07012—31012  | 10—12 スパナ           | 1  |     |            |
| 5  | 07012—31214  | 12—14 スパナ           | 1  |     |            |
| 6  | 63733—6161—0 | アブラサシ               | 1  |     |            |
| 7  | 10242—9141—0 | ジョウゴ アッシ            | 1  | ←   |            |
|    | 13662—8640—0 | ジョウゴ アッシ            | 1  |     |            |
| 8  | 32240—1880—0 | グリース ガン             | 1  |     |            |
| 9  | 07013—00012  | 12 ボックス スパナ         | 1  |     |            |
| 10 | 07013—00022  | 22 ボックス スパナ         | 1  |     |            |
| 11 | 07012—31417  | 14—17 スパナ           | 1  |     |            |
| 12 | 07012—32126  | 21—26 スパナ           | 1  |     |            |
| 13 | 07211—20150  | プライヤ                | 1  |     |            |
| 14 | 07012—31922  | 19—22 スパナ           | 1  |     |            |
| 15 | 32360—1930—0 | ドライバ                | 1  |     |            |
| 16 | 07911—00011  | ホシヨウシヨ              | 1  |     | (廃止)       |
| 17 | 15241—8661—0 | フィルタ レンチ            | 1  |     |            |
| 18 | 67111—6291—6 | トリアツカイ セツメイシヨ       | 1  | ←*  |            |
|    | 67111—6291—7 | トリアツカイ セツメイシヨ       | 1  |     |            |
| 19 | 67111—6292—2 | ブヒンヒョウ              | 1  | ←   |            |
|    | 67111—6292—3 | ブヒンヒョウ              | 1  |     |            |
|    | 67111—6292—0 | ブヒンヒョウ              | 1  |     |            |
| 20 | 67111—6310—0 | シュッカ ブヒン アッシ        | 1  |     |            |
| 21 | 37150—1973—0 | アンゼン セツメイシヨ アッシ     | 1  |     |            |
| 22 | 37150—1976—0 | ノウニューヒン アンゼン セツメイシヨ | 1  |     |            |
| 23 | 37150—1975—0 | アンゼン チュウイ ポスタ       | 1  |     |            |
| 24 | 07911—00020  | ビニール ブクロ            | 1  |     |            |
| 25 | 67111—6341—0 | サービス ブック            | 1  | ←   |            |
|    | 34150—1924—0 | サービス ブック            | 1  |     |            |
| 26 | 67111—0916—0 | フゾクヒンバコ             | 1  | ←   |            |
|    | 78180—0916—0 | ヒョウジュン フゾクヒンバコ      | 1  |     |            |
| 27 | 09999—00001  | ケンサ ゴウカクシヨウ 1       | 1  |     |            |
| 28 | 34150—1949—0 | 17—24 メガネ レンチ       | 1  |     |            |
|    |              |                     |    |     |            |
|    |              |                     |    |     |            |
|    |              |                     |    |     |            |
|    |              |                     |    |     |            |
|    |              |                     |    |     |            |
|    |              |                     |    |     |            |
|    |              |                     |    |     |            |
|    |              |                     |    |     |            |

### 出荷部品完備

| 図番 | コード No.      | 部 品 名 称           | 数量 | 互換性 | 備 考 |
|----|--------------|-------------------|----|-----|-----|
| 1  | 79153-6310-0 | RS1300シュッカブヒン アッシ | 1  |     | ②~⑪ |
| 2  | 96181-1221-0 | コウウンヅメ 321 ヒダリ    | 15 |     |     |
| 3  | 96181-1222-0 | コウウンヅメ 321 ミギ     | 15 |     |     |
| 4  | 79153-6270-0 | ツメトリツケブヒン アッシ     | 1  |     | ⑤~⑦ |
| 5  | 32142-5595-0 | ボルト               | 30 |     |     |
| 6  | 64135-9519-0 | ツメトリツケ ナット        | 30 |     |     |
| 7  | 04512-50100  | バネザガネ             | 30 |     |     |
| 8  | 79153-6251-0 | ウネタテ ロック カナグ      | 1  |     |     |
| 9  | 05122-51650  | アタマツキ ピン          | 2  |     |     |
| 10 | 04011-50160  | ヒラザガネ             | 2  |     |     |
| 11 | 05515-51600  | スナップ ピン           | 2  |     |     |
| 12 | 79156-6310-0 | RK1300シュッカブヒン アッシ | 1  |     | ⑬~⑲ |
| 13 | 96181-1221-0 | コウウンヅメ 321 ヒダリ    | 12 |     |     |
| 14 | 96181-1222-0 | コウウンヅメ 321 ミギ     | 12 |     |     |
| 15 | 96181-1155-0 | コウウンヅメ 287 ヒダリ    | 3  |     |     |
| 16 | 96181-1156-0 | コウウンヅメ 287 ミギ     | 3  |     |     |
| 17 | 96183-1145-0 | コウウンヅメ 288 ヒダリ    | 1  |     |     |
| 18 | 96183-1146-0 | コウウンヅメ 288 ミギ     | 1  |     |     |
| 19 | 79156-6270-0 | ツメトリツケ ブヒン アッシ    | 1  |     | ⑳~㉔ |
| 20 | 32142-5595-0 | ボルト               | 32 |     |     |
| 21 | 64135-9519-0 | ツメトリツケ ナット        | 32 |     |     |
| 22 | 04512-50100  | バネザガネ             | 32 |     |     |
| 23 | 79153-6251-0 | ウネタテロック カナグ       | 1  |     |     |
| 24 | 05122-51650  | アタマツキ ピン          | 2  |     |     |
| 25 | 04011-50160  | ヒラザガネ             | 2  |     |     |
| 26 | 05515-51600  | スナップ ピン           | 2  |     |     |
|    |              |                   |    |     |     |
|    |              |                   |    |     |     |
|    |              |                   |    |     |     |
|    |              |                   |    |     |     |
|    |              |                   |    |     |     |
|    |              |                   |    |     |     |
|    |              |                   |    |     |     |
|    |              |                   |    |     |     |
|    |              |                   |    |     |     |
|    |              |                   |    |     |     |
|    |              |                   |    |     |     |
|    |              |                   |    |     |     |
|    |              |                   |    |     |     |
|    |              |                   |    |     |     |
|    |              |                   |    |     |     |
|    |              |                   |    |     |     |
|    |              |                   |    |     |     |
|    |              |                   |    |     |     |
|    |              |                   |    |     |     |
|    |              |                   |    |     |     |
|    |              |                   |    |     |     |
|    |              |                   |    |     |     |
|    |              |                   |    |     |     |
|    |              |                   |    |     |     |
|    |              |                   |    |     |     |
|    |              |                   |    |     |     |
|    |              |                   |    |     |     |
|    |              |                   |    |     |     |

# 品 番 索 引

## Numerical Register

| コード No.<br>CodeNo. | 頁<br>Page | No. | コード No.<br>CodeNo. | 頁<br>Page | No. | コード No.<br>CodeNo. | 頁<br>Page | No. |
|--------------------|-----------|-----|--------------------|-----------|-----|--------------------|-----------|-----|
| 01020-50620        | 139       | 24  | 01120-50816        | 133       | 11  | 01123-50828        | 107       | 10  |
|                    | 155       | 5   |                    | 135       | 7   | 01123-50860        | 108       | 26  |
|                    | 155       | 18  |                    | 141       | 22  | 01123-51020        | 58        | 25  |
| 01023-50612        | 25        | 22  |                    | 144       | 2   |                    | 83        | 3   |
| 01023-50614        | 8         | 7   |                    | 144       | 14  | 01123-51030        | 115       | 16  |
|                    | 8         | 17  |                    | 154       | 3   |                    | 118       | 17  |
|                    | 13        | 10  |                    | 157       | 22  |                    | 119       | 6   |
| 01023-50616        | 13        | 18  |                    | 159       | 2   | 01123-51225        | 113       | 25  |
|                    | 23        | 3   |                    | 159       | 14  | 01123-51230        | 80        | 6   |
|                    | 23        | 15  | 01120-50818        | 86        | 19  | 01124-50816        | 125       | 3   |
|                    | 53        | 3   |                    | 97        | 6   | 01124-50822        | 117       | 11  |
| 01023-50618        | 2         | 18  |                    | 98        | 13  | 01124-50825        | 118       | 14  |
|                    | 15        | 27  | 01120-50820        | 30        | 19  | 01130-51020        | 155       | 13  |
| 01023-50620        | 7         | 9   |                    | 31        | 25  |                    | 158       | 20  |
|                    | 10        | 4   |                    | 36        | 16  | 01130-51025        | 138       | 5   |
|                    | 15        | 28  |                    | 56        | 23  |                    | 138       | 8   |
|                    | 20        | 14  |                    | 66        | 9   | 01130-51030        | 67        | 33  |
| 01023-50625        | 7         | 10  |                    | 69        | 9   | 01130-51230        | 114       | 4   |
| 01023-50628        | 22        | 19  |                    | 81        | 27  | 01133-51018        | 132       | 15  |
| 01023-50630        | 6         | 25  |                    | 86        | 26  |                    | 151       | 15  |
|                    |           |     |                    |           |     | 01133-51020        | 83        | 2   |
| 01023-50635        | 23        | 13  |                    | 92        | 2   |                    | 155       | 2   |
| 01050-50512        | 101       | 15  |                    | 97        | 2   | 01133-51025        | 132       | 6   |
| 01050-50618        | 96        | 26  |                    | 144       | 5   |                    | 132       | 12  |
| 01050-50620        | 96        | 21  |                    | 149       | 13  | 01133-51225        | 83        | 12  |
| 01050-50628        | 62        | 34  |                    | 159       | 5   | 01134-51020        | 81        | 21  |
| 01050-50645        | 64        | 11  | 01120-50822        | 56        | 20  |                    | 84        | 16  |
| 01050-50655        | 62        | 35  |                    | 133       | 14  |                    | 99        | 6   |
| 01053-50516        | 21        | 15  | 01120-50825        | 31        | 21  |                    | 36        | 9   |
| 01053-50612        | 26        | 13  |                    | 34        | 3   | 01134-51025        | 138       | 2   |
| 01053-50660        | 5         | 7   |                    | 60        | 26  |                    | 147       | 2   |
|                    | 10        | 5   |                    | 81        | 23  | 01150-50814        | 149       | 4   |
| 01053-50665        | 5         | 8   |                    | 105       | 13  | 01150-50816        | 133       | 2   |
| 01053-50670        | 5         | 9   | 01120-50828        | 32        | 15  | 01150-50818        | 84        | 26  |
| 01073-51635        | 49        | 23  | 01120-50830        | 85        | 5   | 01150-50825        | 59        | 19  |
| 01120-50814        | 80        | 15  |                    | 92        | 20  | 01150-50835        | 90        | 13  |
|                    | 97        | 5   | 01120-50835        | 65        | 25  | 01150-50865        | 92        | 7   |
|                    | 97        | 9   | 01120-50840        | 31        | 22  | 01150-50880        | 59        | 8   |
|                    | 97        | 12  | 01120-51020        | 114       | 2   | 01150-51018        | 33        | 21  |
|                    | 99        | 16  | 01120-51025        | 57        | 9   | 01150-51025        | 87        | 7   |
|                    | 112       | 17  | 01123-50816        | 3         | 8   |                    |           |     |
|                    | 137       | 3   |                    | 4         | 3   |                    | 87        | 9   |
| 01120-50816        | 56        | 20  |                    | 38        | 29  |                    | 161       | 2   |
|                    | 59        | 11  | 01123-50820        | 150       | 25  |                    | 162       | 29  |
|                    | 84        | 21  | 01123-50822        | 18        | 9   | 01150-51030        | 161       | 3   |
|                    | 84        | 22  |                    | 24        | 3   | 01150-51035        | 32        | 10  |
|                    | 85        | 10  |                    | 129       | 13  |                    | 59        | 21  |
|                    | 85        | 12  | 01123-50825        | 14        | 3   | 01150-51225        | 162       | 31  |
|                    | 86        | 23  |                    | 80        | 9   |                    | 163       | 43  |
|                    | 95        | 11  |                    | 108       | 27  | 01153-50820        | 67        | 20  |
|                    | 105       | 12  |                    | 130       | 19  | 01153-50822        | 46        | 16  |



# 品 番 索 引

## Numerical Register

| コード No.<br>CodeNo. | 頁<br>Page | No. | コード No.<br>CodeNo. | 頁<br>Page | No. | コード No.<br>CodeNo. | 頁<br>Page | No. |
|--------------------|-----------|-----|--------------------|-----------|-----|--------------------|-----------|-----|
| 01153-50822        | 163       | 46  | 01517-51632        | 49        | 26  | 02114-50080        | 95        | 17  |
| 01153-50825        | 80        | 10  | 01518-50620        | 26        | 9   |                    | 144       | 17  |
| 01153-50840        | 88        | 7   | 01518-50825        | 82        | 36  |                    | 144       | 20  |
| 01153-51022        | 40        | 11  | 01518-50840        | 82        | 37  | 02116-50100        | 37        | 16  |
| 01153-51030        | 32        | 5   | 01554-51025        | 86        | 33  |                    | 90        | 9   |
|                    | 57        | 15  |                    | 118       | 19  |                    | 95        | 15  |
| 01153-51035        | 34        | 7   | 01554-51030        | 30        | 16  | 02118-50100        | 34        | 16  |
|                    | 57        | 16  | 01554-51040        | 30        | 5   |                    | 60        | 27  |
| 01153-51045        | 34        | 6   |                    | 30        | 17  |                    | 81        | 30  |
| 01153-51050        | 30        | 6   | 01554-51245        | 31        | 29  |                    | 85        | 3   |
|                    | 32        | 4   | 02012-50060        | 20        | 10  |                    | 94        | 3   |
| 01153-51225        | 80        | 7   |                    | 96        | 28  |                    | 94        | 8   |
|                    | 129       | 9   | 02014-50060        | 96        | 23  |                    | 95        | 14  |
|                    | 149       | 7   |                    | 96        | 27  |                    | 110       | 10  |
| 01153-51228        | 117       | 6   |                    | 99        | 11  |                    | 118       | 20  |
| 01153-51250        | 80        | 5   | 02016-50100        | 2         | 26  |                    | 130       | 24  |
| 01153-51270        | 34        | 9   | 02054-50050        | 77        | 5   |                    | 138       | 11  |
| 01153-51320        | 36        | 5   |                    | 85        | 16  |                    | 139       | 20  |
| 01156-50820        | 122       | 23  |                    | 94        | 5   |                    | 150       | 32  |
| 01170-51016        | 141       | 20  |                    | 94        | 10  | 02156-50080        | 4         | 4   |
|                    | 157       | 20  |                    | 96        | 31  |                    | 14        | 6   |
| 01170-51018        | 129       | 5   |                    | 101       | 17  |                    | 24        | 5   |
| 01170-51020        | 138       | 9   | 02056-50050        | 8         | 14  |                    | 88        | 21  |
| 01170-51025        | 95        | 13  | 02056-50060        | 6         | 29  |                    | 108       | 28  |
| 01170-51055        | 110       | 6   |                    | 6         | 31  |                    | 108       | 34  |
| 01170-51220        | 83        | 7   |                    | 15        | 23  | 02172-50120        | 68        | 39  |
| 01170-51225        | 109       | 10  |                    | 20        | 16  |                    | 111       | 22  |
| 01202-50610        | 37        | 8   |                    | 23        | 5   |                    | 119       | 18  |
|                    | 88        | 3   |                    | 25        | 27  | 02172-50140        | 137       | 10  |
|                    | 88        | 13  |                    | 26        | 10  |                    | 154       | 10  |
|                    |           |     |                    |           |     |                    |           |     |
| 01202-50612        | 101       | 12  |                    | 88        | 16  | 02172-50220        | 67        | 31  |
|                    | 107       | 3   | 02076-50160        | 49        | 27  | 02174-50120        | 36        | 4   |
|                    | 109       | 7   | 02112-50080        | 59        | 20  |                    | 68        | 39  |
| 01202-50614        | 32        | 3   |                    | 71        | 4   |                    | 109       | 3   |
|                    | 52        | 8   |                    | 73        | 4   |                    | 127       | 16  |
|                    | 52        | 16  |                    | 73        | 21  | 02174-50160        | 142       | 18  |
|                    | 53        | 12  |                    | 75        | 9   |                    | 158       | 18  |
|                    | 54        | 9   | 02112-50100        | 51        | 21  |                    | 162       | 37  |
| 01202-50616        | 87        | 14  |                    | 62        | 36  | 02176-50100        | 30        | 2   |
|                    | 104       | 7   |                    | 118       | 8   |                    | 132       | 5   |
|                    |           |     |                    |           |     |                    |           |     |
| 01202-50620        | 103       | 2   | 02112-50120        | 115       | 12  |                    | 132       | 11  |
|                    | 103       | 12  |                    | 162       | 36  |                    | 132       | 14  |
| 01202-50630        | 103       | 9   | 02114-50080        | 57        | 7   |                    | 133       | 7   |
| 01513-50616        | 25        | 26  |                    | 70        | 29  |                    | 151       | 5   |
| 01513-50655        | 23        | 4   |                    | 75        | 10  |                    | 151       | 11  |
| 01513-50816        | 4         | 2   |                    | 75        | 15  | 02176-50120        | 80        | 5   |
|                    | 84        | 31  |                    | 76        | 22  |                    | 135       | 4   |
| 01513-50822        | 88        | 18  |                    | 80        | 12  |                    | 162       | 25  |
| 01513-50825        | 14        | 4   |                    | 84        | 27  | 02372-50120        | 73        | 13  |
| 01517-51022        | 81        | 29  |                    | 91        | 26  | 02372-50180        | 110       | 13  |

# 品 番 索 引

## Numerical Register

| コード No.<br>CodeNo. | 頁<br>Page | No. | コード No.<br>CodeNo. | 頁<br>Page   | No. | コード No.<br>CodeNo. | 頁<br>Page   | No. |    |
|--------------------|-----------|-----|--------------------|-------------|-----|--------------------|-------------|-----|----|
| 02372-50180        | 116       | 21  | 04013-50060        | 103         | 13  | 04211-50100        | 2           | 27  |    |
| 02372-50200        | 112       | 13  |                    | 104         | 8   | 04512-50050        | 21          | 16  |    |
| 02810-50080        | 60        | 29  |                    | 107         | 4   |                    | 77          | 4   |    |
| 03014-50606        | 163       | 49  |                    | 109         | 8   |                    | 85          | 17  |    |
| 03024-50510        | 9         | 25  |                    | 139         | 25  |                    | 96          | 30  |    |
| 03024-50520        | 19        | 8   |                    | 155         | 15  |                    | 101         | 16  |    |
| 03054-50510        | 77        | 3   |                    | 155         | 19  | 04512-50060        | 3           | 4   |    |
| 03054-50520        | 95        | 6   |                    | 04013-50080 | 56  | 24                 |             | 5   | 11 |
| 03410-00606        | 11        | 10  |                    |             | 59  | 17                 |             | 6   | 30 |
| 03614-50410        | 98        | 17  |                    |             | 70  | 27                 |             | 6   | 32 |
| 04011-50100        | 59        | 13  |                    |             | 75  | 13                 |             | 8   | 20 |
|                    | 62        | 37  |                    |             | 81  | 24                 |             | 10  | 7  |
|                    | 133       | 17  |                    |             | 81  | 28                 |             | 20  | 17 |
|                    | 149       | 17  |                    |             | 84  | 23                 |             | 23  | 6  |
| 04011-50120        | 138       | 15  |                    |             | 84  | 29                 |             | 25  | 28 |
|                    | 155       | 8   |                    |             | 85  | 13                 |             | 26  | 11 |
| 04011-50140        | 69        | 12  |                    |             | 86  | 20                 |             | 62  | 38 |
|                    | 73        | 17  |                    | 86          | 27  |                    | 64          | 13  |    |
| 04011-50160        | 37        | 13  |                    | 91          | 25  |                    | 88          | 17  |    |
|                    | 49        | 25  |                    | 95          | 12  |                    | 96          | 24  |    |
|                    | 140       | 13  |                    | 97          | 3   |                    | 99          | 13  |    |
|                    | 141       | 18  |                    | 97          | 7   |                    | 163         | 50  |    |
|                    | 156       | 13  |                    | 97          | 10  | 04512-50080        | 4           | 5   |    |
|                    | 157       | 18  |                    | 98          | 14  |                    | 14          | 5   |    |
|                    | 162       | 39  |                    | 100         | 17  |                    | 24          | 6   |    |
|                    | 165       | 10  |                    | 105         | 14  |                    | 59          | 9   |    |
|                    | 165       | 25  |                    | 128         | 5   |                    | 67          | 21  |    |
| 04011-50180        | 110       | 12  |                    | 146         | 5   |                    | 70          | 28  |    |
|                    | 115       | 20  | 04013-50100        | 36          | 10  |                    | 75          | 14  |    |
| 04012-50050        | 95        | 7   |                    | 99          | 7   |                    | 80          | 11  |    |
| 04012-50080        | 36        | 19  |                    |             | 107 | 20                 |             | 84  | 28 |
|                    | 71        | 6   |                    |             | 138 | 3                  |             | 88  | 10 |
|                    | 71        | 13  |                    |             | 138 | 6                  |             | 89  | 22 |
|                    | 73        | 7   |                    |             | 138 | 10                 |             | 91  | 24 |
|                    | 74        | 23  |                    |             | 155 | 3                  |             | 92  | 8  |
|                    | 75        | 17  |                    |             | 155 | 14                 |             | 96  | 18 |
|                    | 88        | 9   |                    | 04013-50120 | 68  | 40                 |             | 108 | 35 |
|                    | 108       | 29  |                    |             | 73  | 12                 |             | 144 | 16 |
| 04013-50050        | 96        | 29  | 83                 |             | 8   |                    | 144         | 19  |    |
| 04013-50060        | 20        | 9   | 84                 |             | 32  |                    | 163         | 47  |    |
|                    | 37        | 9   |                    |             | 109 | 4                  | 04512-50100 | 30  | 3  |
|                    | 54        | 14  |                    |             | 127 | 17                 |             | 30  | 7  |
|                    | 69        | 6   | 04014-50120        |             | 113 | 27                 |             | 32  | 6  |
|                    | 75        | 20  | 04015-50060        |             | 64  | 12                 |             | 32  | 11 |
|                    | 76        | 25  |                    |             | 87  | 15                 |             | 33  | 22 |
|                    | 89        | 23  |                    |             | 96  | 22                 |             | 34  | 8  |
|                    | 98        | 18  | 04015-50080        | 75          | 7   |                    | 57          | 10  |    |
|                    | 99        | 3   |                    | 85          | 6   |                    | 57          | 17  |    |
|                    | 99        | 12  | 04015-50100        | 86          | 32  |                    | 58          | 26  |    |
|                    | 103       | 3   |                    | 90          | 8   |                    | 60          | 22  |    |

# 品 番 索 引

## Numerical Register

| コード No.<br>CodeNo. | 頁<br>Page   | No. | コード No.<br>CodeNo. | 頁<br>Page   | No. | コード No.<br>CodeNo. | 頁<br>Page   | No. |    |
|--------------------|-------------|-----|--------------------|-------------|-----|--------------------|-------------|-----|----|
| 04512-50100        | 67          | 34  | 04512-50140        | 152         | 17  | 04714-00300        | 64          | 9   |    |
|                    | 81          | 31  | 04512-50160        | 49          | 24  | 04717-00800        | 133         | 3   |    |
|                    | 83          | 4   |                    | 142         | 17  |                    | 149         | 5   |    |
|                    | 85          | 4   |                    | 158         | 17  | 04717-01000        | 115         | 8   |    |
|                    | 87          | 8   |                    | 162         | 38  |                    | 118         | 4   |    |
|                    | 87          | 10  | 04512-50220        | 67          | 32  |                    | 129         | 6   |    |
|                    | 94          | 2   | 04611-00200        | 125         | 15  | 04717-01200        | 115         | 10  |    |
|                    | 94          | 7   |                    | 126         | 21  |                    | 118         | 6   |    |
|                    | 110         | 9   | 04611-00350        | 38          | 23  | 04717-01600        | 30          | 13  |    |
|                    | 110         | 19  | 04611-00370        | 142         | 16  |                    | 81          | 17  |    |
|                    |             | 111 | 27                 |             | 158 | 16                 | 04717-02000 | 129 | 4  |
|                    |             | 115 | 17                 | 04611-00380 | 50  | 16                 |             | 149 | 3  |
|                    |             | 118 | 18                 | 04611-00470 | 43  | 3                  | 04721-00200 | 129 | 4  |
|                    |             | 119 | 7                  | 04611-00520 | 43  | 7                  |             | 133 | 5  |
|                    |             | 119 | 15                 |             | 44  | 2                  |             | 149 | 3  |
|                    |             | 120 | 23                 |             | 123 | 14                 | 04810-00150 | 5   | 20 |
|                    |             | 132 | 4                  | 04611-00620 | 121 | 4                  | 04811-00070 | 20  | 8  |
|                    |             | 132 | 10                 | 04611-00720 | 131 | 12                 | 04811-00080 | 8   | 15 |
|                    |             | 132 | 16                 |             | 147 | 13                 |             | 51  | 20 |
|                    |             | 133 | 8                  | 04611-00800 | 133 | 21                 |             | 57  | 14 |
|                    |             | 136 | 22                 | 04611-00900 | 48  | 3                  | 04811-00120 | 62  | 29 |
|                    |             | 138 | 12                 |             | 152 | 4                  | 04811-00140 | 3   | 9  |
|                    |             | 139 | 21                 | 04612-00110 | 11  | 18                 |             | 62  | 30 |
|                    |             | 141 | 21                 | 04612-00140 | 54  | 2                  | 04811-00160 | 42  | 15 |
|                    |             | 151 | 4                  | 04612-00180 | 13  | 9                  |             | 52  | 6  |
|                    |             | 151 | 10                 |             | 24  | 18                 |             | 52  | 14 |
|                    |             | 153 | 27                 | 04612-00200 | 24  | 20                 |             | 53  | 10 |
|                    |             | 157 | 21                 |             | 44  | 4                  |             | 54  | 7  |
|                    |             | 161 | 4                  | 04612-00220 | 55  | 6                  | 04811-00200 | 110 | 4  |
|                    |             | 162 | 30                 |             | 55  | 14                 |             | 112 | 3  |
|                    |             | 165 | 7                  | 04612-00250 | 42  | 9                  |             | 115 | 6  |
|                    |             | 165 | 22                 |             | 43  | 19                 | 04811-00220 | 64  | 3  |
| 04512-50120        | 34          | 10  |                    | 123         | 7   | 04811-00250        | 119         | 3   |    |
|                    | 36          | 6   |                    | 123         | 11  | 04811-00260        | 30          | 11  |    |
|                    | 68          | 38  | 04612-00300        | 56          | 18  | 04811-00300        | 44          | 17  |    |
|                    | 80          | 8   |                    | 147         | 18  | 04811-00360        | 152         | 11  |    |
|                    | 83          | 9   | 04612-00350        | 58          | 31  | 04811-00600        | 57          | 19  |    |
|                    | 83          | 13  |                    | 131         | 9   | 04811-05140        | 6           | 23  |    |
|                    | 109         | 5   |                    | 147         | 12  | 04811-05180        | 55          | 5   |    |
|                    | 113         | 26  | 04612-00380        | 58          | 23  |                    | 55          | 13  |    |
|                    |             | 115 | 13                 | 04612-00500 | 48  | 4                  | 04811-06100 | 54  | 11 |
|                    |             | 117 | 7                  | 04612-00550 | 152 | 7                  | 04811-06130 | 5   | 4  |
|                    |             | 127 | 18                 | 04612-50100 | 59  | 7                  | 04811-10040 | 62  | 27 |
|                    |             | 129 | 10                 | 04612-50240 | 71  | 17                 | 04811-10070 | 14  | 19 |
|                    |             | 135 | 3                  | 04712-00600 | 30  | 11                 | 04811-10080 | 62  | 28 |
|                    |             | 149 | 8                  | 04714-00080 | 50  | 13                 | 04811-10220 | 17  | 19 |
|                    |             | 162 | 26                 | 04714-00100 | 66  | 17                 | 04811-10250 | 123 | 15 |
|                    |             | 162 | 32                 | 04714-00120 | 65  | 19                 | 04811-10400 | 64  | 5  |
|                    |             | 163 | 44                 |             | 65  | 22                 | 04811-10750 | 115 | 18 |
|                    | 04512-50140 | 80  | 4                  | 04714-00300 | 62  | 39                 | 04811-50250 | 115 | 5  |

# 品 番 索 引

## Numerical Register

| コード No.<br>CodeNo. | 頁<br>Page | No. | コード No.<br>CodeNo. | 頁<br>Page | No. | コード No.<br>CodeNo. | 頁<br>Page | No. |
|--------------------|-----------|-----|--------------------|-----------|-----|--------------------|-----------|-----|
| 04811-50300        | 8         | 9   | 05411-00632        | 69        | 20  | 05515-51600        | 165       | 11  |
| 04811-50650        | 57        | 13  |                    | 70        | 24  |                    | 165       | 26  |
| 04811-50750        | 118       | 13  | 05411-00640        | 38        | 25  | 05516-51000        | 142       | 7   |
| 04811-50900        | 147       | 4   |                    | 125       | 16  |                    | 158       | 7   |
| 04811-51300        | 131       | 11  |                    | 126       | 22  | 05712-00410        | 2         | 25  |
| 04811-51400        | 148       | 23  | 05411-00650        | 142       | 12  | 05712-00515        | 13        | 7   |
| 05012-00609        | 1         | 10  |                    | 158       | 12  |                    | 16        | 16  |
| 05012-00814        | 1         | 11  | 05511-50215        | 36        | 18  |                    | 26        | 15  |
|                    | 18        | 7   |                    | 59        | 16  | 05712-00520        | 24        | 11  |
|                    | 38        | 28  |                    | 71        | 7   | 05712-00730        | 112       | 18  |
| 05012-00818        | 30        | 8   |                    | 71        | 14  | 06311-75012        | 30        | 9   |
|                    | 32        | 7   |                    | 73        | 8   | 06311-75015        | 1         | 3   |
|                    | 32        | 12  |                    | 74        | 24  | 06311-75040        | 1         | 4   |
|                    | 32        | 16  |                    | 75        | 18  | 06312-10020        | 32        | 19  |
|                    | 34        | 11  |                    | 135       | 11  | 06314-60060        | 30        | 10  |
|                    | 60        | 23  | 05511-50315        | 74        | 26  | 06324-50020        | 133       | 4   |
| 05012-01020        | 115       | 15  |                    | 99        | 4   | 06331-35010        | 115       | 7   |
|                    | 117       | 5   | 05511-50318        | 59        | 14  |                    | 118       | 3   |
| 05112-51250        | 138       | 14  |                    | 128       | 6   | 06331-35012        | 115       | 9   |
|                    | 155       | 7   |                    | 133       | 18  |                    | 118       | 5   |
| 05122-50614        | 69        | 5   |                    | 146       | 6   | 06331-35016        | 30        | 12  |
| 05122-50820        | 74        | 22  |                    | 150       | 18  |                    | 80        | 16  |
| 05122-50822        | 71        | 5   | 05511-50325        | 73        | 14  | 06613-10675        | 37        | 10  |
|                    | 73        | 6   |                    | 162       | 41  |                    | 110       | 3   |
| 05122-50830        | 144       | 11  | 05511-50420        | 73        | 18  |                    | 142       | 10  |
|                    | 159       | 11  | 05511-50425        | 37        | 14  |                    | 158       | 10  |
| 05122-50840        | 71        | 12  |                    | 69        | 13  | 06613-20010        | 119       | 5   |
| 05122-51028        | 149       | 16  |                    | 138       | 16  | 07012-31012        | 164       | 4   |
| 05122-51045        | 87        | 4   |                    | 140       | 14  | 07012-31214        | 164       | 5   |
| 05122-51055        | 142       | 6   |                    | 155       | 9   | 07012-31417        | 164       | 11  |
|                    | 158       | 6   |                    | 156       | 14  | 07012-31922        | 164       | 14  |
| 05122-51240        | 137       | 13  | 05511-50430        | 112       | 14  | 07012-32126        | 164       | 12  |
|                    | 154       | 13  | 05511-50530        | 137       | 12  | 07013-00012        | 164       | 9   |
|                    | 161       | 21  |                    | 154       | 12  | 07013-00022        | 164       | 10  |
| 05122-51425        | 73        | 16  | 05511-51610        | 54        | 15  | 07211-20150        | 164       | 13  |
| 05122-51650        | 141       | 17  | 05511-51612        | 69        | 7   | 07715-00803        | 38        | 24  |
|                    | 157       | 17  |                    | 75        | 21  |                    | 62        | 31  |
|                    | 165       | 9   |                    | 76        | 26  | 07715-01603        | 94        | 12  |
|                    | 165       | 24  | 05511-52520        | 111       | 21  | 07715-01605        | 50        | 4   |
| 05411-00420        | 14        | 20  |                    | 111       | 26  |                    | 50        | 8   |
|                    | 161       | 10  |                    | 119       | 17  |                    | 52        | 4   |
|                    | 161       | 19  |                    | 120       | 22  |                    | 52        | 12  |
| 05411-00422        | 53        | 8   | 05515-50800        | 90        | 10  |                    | 53        | 6   |
| 05411-00425        | 75        | 4   |                    | 144       | 12  |                    | 54        | 5   |
| 05411-00518        | 62        | 40  |                    | 159       | 12  | 07715-03205        | 24        | 15  |
| 05411-00520        | 50        | 5   | 05515-51000        | 87        | 5   | 07715-03213        | 5         | 19  |
|                    | 50        | 9   |                    | 108       | 23  | 07715-03217        | 24        | 17  |
| 05411-00632        | 38        | 26  | 05515-51200        | 162       | 22  | 07811-11010        | 53        | 4   |
|                    | 69        | 2   | 05515-51600        | 141       | 19  |                    | 69        | 3   |
|                    | 69        | 16  |                    | 157       | 19  |                    | 69        | 17  |

# 品 番 索 引

## Numerical Register

| コード No.<br>CodeNo. | 頁<br>Page | No. | コード No.<br>CodeNo. | 頁<br>Page | No. | コード No.<br>CodeNo. | 頁<br>Page | No. |
|--------------------|-----------|-----|--------------------|-----------|-----|--------------------|-----------|-----|
| 07811-11010        | 70        | 21  | 08153-06004        | 24        | 9   | 15021-3366-0       | 14        | 13  |
|                    | 70        | 25  | 08400-00010        | 112       | 2   | 15021-5361-0       | 29        | 12  |
| 07811-11210        | 15        | 24  | 08711-30206        | 42        | 13  | 15021-5616-0       | 21        | 8   |
|                    | 20        | 19  | 08814-04716        | 40        | 8   | 15108-5728-0       | 15        | 22  |
| 07911-00011        | 164       | 16  | 08822-02620        | 40        | 3   |                    | 20        | 18  |
| 07911-00020        | 164       | 24  | 08822-53017        | 41        | 20  | 15109-3366-0       | 3         | 6   |
| 07918-00001        | 15        | 25  |                    | 42        | 18  | 15111-7218-0       | 108       | 22  |
|                    | 20        | 20  | 08822-83221        | 39        | 15  | 15111-7220-0       | 107       | 21  |
| 08101-06005        | 43        | 2   |                    | 43        | 12  | 15121-5385-0       | 19        | 6   |
| 08101-06007        | 40        | 5   | 09160-28408        | 112       | 5   | 15121-5386-0       | 19        | 7   |
|                    | 123       | 18  | 09230-20264        | 110       | 5   | 15131-0138-0       | 4         | 10  |
| 08101-06009        | 122       | 24  | 09230-20325        | 125       | 9   |                    | 16        | 13  |
| 08101-06010        | 46        | 17  | 09230-35525        | 58        | 28  | 15131-7423-0       | 107       | 6   |
| 08101-06011        | 152       | 6   | 09230-45627        | 131       | 15  | 15221-0175-0       | 4         | 1   |
| 08101-06012        | 46        | 18  | 09400-14247        | 16        | 12  | 15221-0349-0       | 1         | 6   |
| 08101-06204        | 112       | 11  | 09500-16287        | 67        | 28  | 15221-1116-0       | 105       | 3   |
| 08101-06205        | 39        | 16  | 09500-28458        | 66        | 6   | 15221-1141-0       | 105       | 4   |
|                    | 42        | 2   | 09500-35529        | 131       | 4   | 15221-1172-0       | 105       | 16  |
|                    | 43        | 9   |                    | 147       | 11  | 15221-3314-0       | 8         | 8   |
|                    | 44        | 11  | 09500-45629        | 131       | 13  | 15221-3364-0       | 5         | 3   |
|                    | 112       | 8   | 09506-00007        | 7         | 11  | 15221-3365-0       | 1         | 13  |
| 08101-06206        | 124       | 23  | 09550-00008        | 5         | 13  | 15221-3370-0       | 1         | 15  |
| 08101-06207        | 131       | 2   | 09999-00001        | 164       | 27  | 15221-3375-0       | 3         | 5   |
|                    | 131       | 7   | 10211-4134-0       | 90        | 5   | 15221-5316-0       | 29        | 10  |
|                    | 135       | 13  | 10242-9141-0       | 164       | 7   | 15221-5317-0       | 29        | 8   |
|                    | 147       | 10  | 10244-4232-0       | 91        | 23  | 15221-5323-0       | 29        | 7   |
| 08101-06210        | 48        | 2   |                    | 92        | 6   | 15221-5328-0       | 29        | 11  |
| 08101-06303        | 123       | 12  | 13251-4135-0       | 90        | 4   | 15221-5335-0       | 29        | 9   |
| 08101-06304        | 39        | 2   | 13313-6957-0       | 101       | 13  | 15221-5617-0       | 21        | 11  |
|                    | 39        | 10  | 13662-8640-0       | 164       | 7   | 15221-5628-0       | 5         | 5   |
|                    | 42        | 5   | 14111-4241-0       | 25        | 29  | 15221-5648-0       | 21        | 1   |
|                    | 43        | 6   | 14301-3361-0       | 1         | 7   | 15221-6628-0       | 8         | 18  |
|                    | 44        | 3   | 14301-3363-0       | 1         | 8   | 15221-6641-0       | 8         | 19  |
|                    | 44        | 9   | 14301-4275-0       | 25        | 32  | 15221-8722-0       | 79        | 36  |
| 08101-06305        | 42        | 10  |                    | 90        | 16  | 15221-8748-0       | 105       | 8   |
|                    | 44        | 7   |                    | 91        | 19  | 15221-8813-0       | 6         | 27  |
|                    | 123       | 6   |                    | 92        | 11  | 15221-8821-0       | 6         | 24  |
|                    | 124       | 22  |                    | 93        | 24  |                    | 6         | 28  |
|                    | 131       | 3   | 14301-4357-0       | 106       | 12  |                    | 20        | 15  |
| 08101-06306        | 44        | 15  | 14301-4359-0       | 106       | 9   | 15221-9153-0       | 24        | 4   |
|                    | 147       | 16  | 14301-4365-0       | 106       | 10  | 15221-9202-0       | 29        | 3   |
| 08101-06307        | 47        | 22  | 14301-4382-0       | 106       | 5   | 15221-9262-0       | 105       | 5   |
|                    | 48        | 7   | 14301-4383-0       | 106       | 6   | 15221-9402-0       | 29        | 5   |
|                    | 133       | 20  | 14301-4384-0       | 106       | 7   | 15221-9443-0       | 105       | 9   |
|                    | 147       | 9   | 14311-6050-4       | 25        | 23  | 15221-9569-0       | 29        | 4   |
|                    | 147       | 17  |                    | 92        | 3   | 15231-0513-1       | 15        | 26  |
| 08101-06308        | 150       | 20  | 14611-9106-0       | 5         | 10  | 15231-3396-0       | 1         | 12  |
| 08103-06004        | 24        | 19  | 14911-4205-2       | 92        | 4   | 15231-3901-0       | 2         | 28  |
| 08131-06011        | 152       | 5   | 14911-4225-3       | 92        | 5   | 15231-4352-0       | 106       | 3   |
| 08151-06305        | 43        | 17  | 14971-4275-0       | 19        | 12  | 15231-4356-0       | 106       | 11  |

# 品 番 索 引

## Numerical Register

| コード No.<br>CodeNo. | 頁<br>Page | No. | コード No.<br>CodeNo. | 頁<br>Page | No. | コード No.<br>CodeNo. | 頁<br>Page | No. |
|--------------------|-----------|-----|--------------------|-----------|-----|--------------------|-----------|-----|
| 15231-4358-0       | 106       | 8   | 15261-1632-0       | 24        | 21  | 15261-6663-0       | 8         | 5   |
| 15231-4381-0       | 106       | 4   | 15261-1651-0       | 13        | 6   | 15261-6664-0       | 8         | 6   |
| 15231-6301-0       | 107       | 8   | 15261-2131-0       | 16        | 3   | 15261-7278-0       | 107       | 17  |
| 15231-6382-0       | 18        | 3   | 15261-2133-0       | 16        | 4   | 15261-7292-0       | 23        | 2   |
| 15231-8713-0       | 14        | 2   | 15261-2135-0       | 16        | 7   | 15261-7391-0       | 1         | 16  |
| 15231-8746-0       | 106       | 13  | 15261-2211-0       | 16        | 6   | 15261-7392-0       | 2         | 17  |
| 15241-3209-0       | 5         | 14  | 15261-2214-0       | 16        | 8   | 15261-9102-2       | 2         | 22  |
| 15241-3229-0       | 5         | 12  | 15261-2325-0       | 17        | 18  | 15261-9119-0       | 18        | 8   |
| 15241-3695-0       | 5         | 17  | 15261-2331-0       | 16        | 17  | 15261-9201-0       | 11        | 13  |
| 15241-5139-0       | 28        | 22  | 15261-2336-0       | 26        | 16  | 15261-9202-0       | 14        | 11  |
| 15241-5214-0       | 25        | 25  | 15261-2338-0       | 26        | 17  | 15261-9233-0       | 14        | 12  |
| 15241-8661-0       | 164       | 17  | 15261-2347-0       | 17        | 20  | 15261-9401-0       | 11        | 14  |
| 15241-8721-0       | 79        | 38  | 15261-2348-0       | 17        | 21  | 15261-9501-0       | 20        | 7   |
| 15261-0337-0       | 4         | 8   | 15261-2350-0       | 17        | 22  | 15261-9601-0       | 1         | 7   |
| 15261-0404-0       | 7         | 12  | 15261-2354-0       | 17        | 23  |                    | 4         | 10  |
| 15261-0409-0       | 7         | 1   | 15261-2401-0       | 13        | 11  | 15261-9687-0       | 1         | 9   |
| 15261-0436-0       | 7         | 6   | 15261-2411-0       | 16        | 15  | 15261-9688-0       | 13        | 5   |
| 15261-0454-0       | 7         | 4   | 15261-2421-0       | 13        | 12  | 15271-4271-0       | 92        | 15  |
| 15261-0456-0       | 7         | 15  | 15261-2425-0       | 13        | 17  |                    | 92        | 18  |
| 15261-0457-0       | 7         | 5   | 15261-2428-0       | 13        | 13  | 15271-5302-0       | 19        | 1   |
| 15261-0459-0       | 7         | 16  | 15261-2432-0       | 13        | 16  |                    | 29        | 1   |
| 15261-0481-0       | 7         | 7   | 15261-2436-2       | 13        | 14  | 15271-5303-0       | 29        | 2   |
| 15261-0482-0       | 7         | 8   | 15261-2437-0       | 13        | 15  | 15271-5314-0       | 29        | 6   |
| 15261-0486-0       | 7         | 13  | 15261-3501-0       | 2         | 20  | 15272-7202-0       | 107       | 13  |
| 15261-0487-0       | 7         | 14  | 15261-3515-0       | 2         | 21  | 15321-9626-0       | 1         | 5   |
| 15261-0498-0       | 7         | 2   | 15261-3566-0       | 2         | 24  |                    | 4         | 9   |
| 15261-0499-0       | 7         | 3   | 15261-3607-0       | 5         | 15  | 15331-5106-2       | 27        | 16  |
| 15261-0551-0       | 9         | 28  | 15261-3691-0       | 5         | 16  | 15331-5107-0       | 27        | 9   |
| 15261-1182-0       | 10        | 2   | 15261-3693-0       | 5         | 18  | 15331-5122-0       | 27        | 7   |
| 15261-1183-0       | 10        | 3   | 15261-4251-0       | 19        | 11  | 15331-5123-0       | 27        | 5   |
| 15261-1236-0       | 88        | 15  | 15261-5103-0       | 27        | 4   | 15331-5124-0       | 27        | 6   |
| 15261-1315-0       | 11        | 6   | 15261-5105-0       | 27        | 3   | 15331-5125-0       | 27        | 10  |
| 15261-1324-0       | 11        | 3   | 15261-5115-0       | 24        | 10  | 15331-5127-0       | 27        | 13  |
| 15261-1328-0       | 11        | 7   | 15261-5371-0       | 19        | 3   | 15331-5128-0       | 27        | 12  |
| 15261-1333-0       | 11        | 4   | 15261-5372-0       | 19        | 4   | 15331-5129-0       | 27        | 14  |
| 15261-1336-0       | 11        | 5   | 15261-5425-0       | 14        | 9   | 15331-5138-0       | 27        | 17  |
| 15261-1354-0       | 4         | 11  | 15261-5427-0       | 14        | 14  | 15331-5143-0       | 27        | 11  |
| 15261-1356-0       | 4         | 12  | 15261-5545-0       | 24        | 12  | 15331-5148-0       | 27        | 20  |
| 15261-1403-2       | 11        | 19  | 15261-5547-0       | 24        | 13  | 15331-9101-0       | 28        | 23  |
| 15261-1411-0       | 12        | 20  | 15261-5569-0       | 24        | 14  | 15331-9665-0       | 27        | 19  |
| 15261-1418-0       | 12        | 21  | 15261-5574-0       | 24        | 16  | 15331-9676-0       | 27        | 8   |
| 15261-1423-0       | 12        | 22  | 15261-5615-0       | 21        | 14  | 15371-0161-0       | 3         | 1   |
| 15261-1424-0       | 12        | 23  | 15261-5623-0       | 21        | 17  | 15371-1237-0       | 88        | 20  |
| 15261-1431-0       | 11        | 17  | 15261-5721-0       | 20        | 13  | 15381-0162-0       | 3         | 2   |
| 15261-1435-0       | 11        | 11  | 15261-5738-0       | 20        | 11  | 15381-0405-0       | 7         | 17  |
| 15261-1442-0       | 11        | 15  | 15261-6550-0       | 19        | 10  | 15381-0488-0       | 7         | 18  |
| 15261-1443-0       | 11        | 16  | 15261-6619-0       | 8         | 16  | 15381-0489-0       | 7         | 19  |
| 15261-1511-0       | 13        | 2   | 15261-6631-0       | 8         | 12  | 15381-1405-0       | 11        | 8   |
| 15261-1555-0       | 13        | 1   | 15261-6635-0       | 8         | 13  | 15381-1426-0       | 11        | 9   |
| 15261-1627-0       | 13        | 8   | 15261-6641-0       | 22        | 18  | 15381-1452-0       | 8         | 2   |

# 品 番 索 引

## Numerical Register

| コード No.<br>CodeNo. | 頁<br>Page | No. | コード No.<br>CodeNo. | 頁<br>Page | No. | コード No.<br>CodeNo. | 頁<br>Page | No. |
|--------------------|-----------|-----|--------------------|-----------|-----|--------------------|-----------|-----|
| 15381-1601-0       | 13        | 3   | 15531-2191-0       | 16        | 1   | 15531-5748-1       | 15        | 29  |
| 15381-1602-0       | 24        | 7   | 15531-2192-0       | 16        | 1   | 15531-5770-0       | 14        | 15  |
| 15381-1615-0       | 13        | 4   | 15531-2201-0       | 16        | 5   | 15531-5771-0       | 15        | 30  |
| 15381-1617-0       | 24        | 8   | 15531-2231-0       | 16        | 9   | 15531-5772-0       | 14        | 18  |
| 15381-5108-0       | 27        | 2   | 15531-2301-0       | 16        | 10  | 15531-5774-0       | 14        | 17  |
| 15381-5149-0       | 27        | 15  | 15531-2311-0       | 16        | 11  | 15531-6401-0       | 108       | 25  |
| 15381-5203-0       | 25        | 24  | 15531-2501-0       | 18        | 1   | 15531-6442-0       | 23        | 14  |
| 15381-5210-0       | 24        | 2   | 15531-2511-0       | 18        | 2   | 15531-6460-0       | 103       | 8   |
| 15381-5373-0       | 19        | 5   | 15531-2516-0       | 18        | 4   | 15531-6595-0       | 101       | 14  |
| 15381-9107-0       | 10        | 6   | 15531-2517-0       | 18        | 5   | 15531-6604-0       | 8         | 10  |
| 15381-9109-0       | 3         | 3   | 15531-3211-0       | 3         | 7   | 15531-6632-0       | 8         | 11  |
| 15381-9153-0       | 10        | 8   | 15531-3231-0       | 5         | 21  | 15531-7206-0       | 107       | 11  |
| 15381-9409-0       | 27        | 21  | 15531-3364-0       | 6         | 22  | 15531-7211-0       | 107       | 12  |
| 15393-1311-0       | 11        | 1   | 15531-4201-0       | 25        | 30  | 15531-7240-0       | 108       | 24  |
| 15393-1312-0       | 11        | 2   |                    | 90        | 14  | 15531-7240-2       | 108       | 24  |
| 15501-1108-0       | 105       | 6   | 15531-4203-0       | 92        | 13  | 15531-7253-0       | 107       | 7   |
| 15501-1122-0       | 105       | 7   |                    | 93        | 26  | 15531-7285-0       | 107       | 14  |
| 15521-0515-0       | 9         | 22  | 15531-4205-0       | 91        | 21  | 15531-7286-0       | 107       | 15  |
| 15521-0555-0       | 9         | 26  | 15531-4211-0       | 25        | 31  | 15531-7287-0       | 107       | 16  |
| 15521-0567-0       | 9         | 23  |                    | 90        | 15  | 15531-7291-0       | 23        | 1   |
| 15521-1214-3       | 88        | 6   | 15531-4218-0       | 92        | 14  | 15531-7294-0       | 107       | 18  |
| 15521-3901-0       | 2         | 28  | 15531-4252-0       | 91        | 22  | 15531-7301-0       | 23        | 10  |
| 15521-8721-0       | 79        | 37  | 15531-4280-0       | 92        | 19  | 15531-7303-0       | 26        | 1   |
| 15521-9602-0       | 1         | 8   | 15531-4287-0       | 92        | 16  | 15531-7305-0       | 26        | 5   |
| 15521-9603-0       | 1         | 9   | 15531-4294-0       | 92        | 17  | 15531-7313-0       | 108       | 31  |
| 15531-0101-0       | 1         | 1   | 15531-4301-0       | 106       | 1   | 15531-7317-0       | 2         | 19  |
| 15531-0101-2       | 1         | 1   | 15531-4351-0       | 106       | 2   | 15531-7326-0       | 23        | 11  |
| 15531-0111-0       | 1         | 2   | 15531-5101-0       | 24        | 1   | 15531-7327-0       | 23        | 12  |
| 15531-0111-2       | 1         | 2   |                    | 27        | 1   | 15531-7334-0       | 23        | 7   |
| 15531-0231-0       | 1         | 14  | 15531-5132-0       | 27        | 18  |                    | 26        | 7   |
| 15531-0304-0       | 4         | 6   | 15531-5165-0       | 14        | 16  | 15531-7335-0       | 23        | 8   |
| 15531-0311-0       | 4         | 7   | 15531-5409-0       | 14        | 7   | 15531-7336-0       | 23        | 9   |
| 15531-0331-0       | 4         | 17  | 15531-5410-0       | 14        | 8   | 15531-7341-0       | 26        | 2   |
| 15531-0332-0       | 4         | 18  | 15531-5412-0       | 20        | 1   | 15531-7343-0       | 26        | 8   |
| 15531-0402-0       | 5         | 1   | 15531-5417-0       | 21        | 9   | 15531-7351-0       | 26        | 6   |
| 15531-0411-0       | 5         | 2   | 15531-5423-0       | 21        | 10  | 15531-7352-0       | 26        | 3   |
| 15531-0413-0       | 5         | 6   | 15531-5426-0       | 14        | 10  | 15531-7355-0       | 26        | 4   |
| 15531-0462-0       | 18        | 6   | 15531-5602-0       | 21        | 4   | 15531-7411-0       | 107       | 5   |
| 15531-0558-0       | 9         | 27  | 15531-5604-0       | 21        | 6   | 15531-7425-0       | 26        | 12  |
| 15531-1101-0       | 105       | 1   | 15531-5604-2       | 21        | 6   | 15531-7428-0       | 26        | 14  |
| 15531-1112-0       | 105       | 15  | 15531-5605-0       | 21        | 5   | 15531-8722-0       | 78        | 35  |
| 15531-1115-0       | 105       | 2   | 15531-5605-2       | 21        | 5   | 15531-8723-2       | 78        | 34  |
| 15531-1176-0       | 10        | 1   | 15531-5612-0       | 21        | 7   | 15531-9149-0       | 6         | 33  |
| 15531-1205-0       | 88        | 19  | 15531-5612-2       | 21        | 7   | 15531-9203-0       | 20        | 2   |
| 15531-1231-0       | 88        | 14  | 15531-5613-0       | 21        | 13  | 15533-3641-0       | 3         | 10  |
| 15531-1451-0       | 8         | 1   | 15531-5613-2       | 21        | 13  | 15533-7336-0       | 108       | 32  |
| 15531-2105-0       | 16        | 2   | 15531-5641-0       | 21        | 2   | 15601-5422-0       | 20        | 4   |
| 15531-2109-0       | 16        | 2   | 15531-5642-0       | 21        | 3   | 15601-5442-0       | 20        | 5   |
| 15531-2111-0       | 16        | 1   | 15531-5711-0       | 20        | 12  | 15601-5443-0       | 21        | 12  |
| 15531-2112-0       | 16        | 1   | 15531-5715-0       | 20        | 6   | 15601-9665-0       | 20        | 3   |

# 品 番 索 引

## Numerical Register

| コード No.<br>CodeNo. | 頁<br>Page | No. | コード No.<br>CodeNo. | 頁<br>Page | No. | コード No.<br>CodeNo. | 頁<br>Page | No. |
|--------------------|-----------|-----|--------------------|-----------|-----|--------------------|-----------|-----|
| 15611-5751-0       | 15        | 21  | 34150-1924-0       | 164       | 25  | 63633-1186-0       | 112       | 19  |
| 15901-0341-0       | 4         | 14  | 34150-1949-0       | 164       | 28  | 63633-1187-0       | 112       | 19  |
| 15901-0345-0       | 4         | 13  | 34150-2939-0       | 80        | 14  | 63733-1715-0       | 124       | 24  |
| 15901-0351-0       | 4         | 15  | 34150-3322-0       | 84        | 30  | 63733-6161-0       | 164       | 6   |
| 15901-0354-0       | 4         | 16  |                    | 99        | 8   | 63753-4235-0       | 73        | 20  |
| 15901-1311-0       | 11        | 1   | 34150-3327-0       | 99        | 9   | 63763-5258-0       | 86        | 28  |
| 15901-1312-0       | 11        | 2   | 34150-3339-3       | 104       | 2   | 64135-9519-0       | 135       | 21  |
| 15951-0514-0       | 8         | 21  | 34150-3489-0       | 78        | 25  |                    | 153       | 26  |
| 15951-0537-0       | 9         | 24  | 34150-3734-0       | 58        | 24  |                    | 165       | 6   |
| 15951-1441-0       | 11        | 12  | 34150-3764-0       | 161       | 11  |                    | 165       | 21  |
|                    |           |     |                    |           |     |                    |           |     |
| 15951-6551-0       | 19        | 9   | 34202-5547-0       | 150       | 21  | 66116-5153-0       | 75        | 8   |
| 15951-9233-0       | 8         | 3   | 34350-2938-0       | 104       | 14  | 66515-1824-0       | 50        | 12  |
| 15951-9666-0       | 8         | 4   |                    | 108       | 33  | 66571-5451-0       | 99        | 8   |
| 17011-5362-0       | 19        | 2   | 34350-3186-0       | 101       | 9   | 66571-5523-0       | 104       | 2   |
| 31150-7136-0       | 161       | 12  | 35110-7157-0       | 161       | 7   | 66581-1812-0       | 53        | 13  |
| 31220-2234-0       | 121       | 7   | 36200-9861-0       | 78        | 26  | 66581-1813-0       | 53        | 14  |
| 32130-1135-0       | 112       | 15  | 37150-1482-0       | 37        | 4   | 66581-5613-0       | 110       | 2   |
| 32130-1136-0       | 112       | 16  | 37150-1973-0       | 164       | 21  | 66581-5618-0       | 112       | 4   |
| 32142-5595-0       | 135       | 20  | 37150-1975-0       | 164       | 23  | 66591-1135-0       | 129       | 7   |
|                    | 153       | 25  | 37150-1976-0       | 164       | 22  | 66591-1478-3       | 122       | 21  |
|                    |           |     |                    |           |     |                    |           |     |
|                    | 165       | 5   | 37150-3446-0       | 33        | 20  | 66591-1479-0       | 121       | 20  |
|                    | 165       | 20  |                    | 35        | 27  | 66591-1483-0       | 121       | 13  |
| 32150-1161-2       | 113       | 22  |                    | 84        | 19  | 66591-1485-0       | 121       | 15  |
| 32150-1162-0       | 113       | 23  |                    | 84        | 24  | 66591-1491-0       | 122       | 22  |
| 32150-1163-0       | 113       | 24  | 37150-3466-0       | 6         | 26  | 66591-1498-0       | 123       | 1   |
| 32150-2770-0       | 48        | 13  | 37150-3732-0       | 58        | 21  | 66591-1499-0       | 123       | 2   |
|                    | 48        | 20  | 37170-3817-0       | 64        | 2   | 66591-1818-0       | 52        | 7   |
|                    | 127       | 6   | 37230-2674-0       | 121       | 2   |                    | 52        | 15  |
|                    | 127       | 13  | 38187-7175-0       | 163       | 48  |                    | 53        | 11  |
| 32150-3224-0       | 101       | 10  | 38240-2442-0       | 87        | 4   |                    | 54        | 8   |
|                    |           |     |                    |           |     |                    |           |     |
| 32240-1844-0       | 87        | 16  | 38240-2987-0       | 82        | 34  | 66591-1843-0       | 50        | 15  |
| 32240-1880-0       | 164       | 8   | 38240-3329-0       | 99        | 10  | 66591-3625-0       | 64        | 8   |
| 32240-3449-0       | 86        | 24  | 38430-1826-0       | 98        | 16  | 66591-3646-0       | 62        | 41  |
|                    | 96        | 34  | 38430-1827-0       | 98        | 17  | 66591-3654-0       | 59        | 12  |
| 32270-1165-0       | 48        | 14  | 53143-6124-0       | 85        | 15  | 66591-4125-0       | 67        | 29  |
|                    | 49        | 21  | 54102-3441-0       | 77        | 8   | 66591-4154-0       | 87        | 11  |
|                    | 127       | 7   | 54711-4115-0       | 102       | 19  | 66591-4155-0       | 87        | 12  |
|                    | 127       | 14  | 54911-2156-0       | 87        | 13  | 66591-4211-0       | 69        | 11  |
| 32270-1169-0       | 48        | 15  | 54911-4110-0       | 102       | 19  |                    | 69        | 15  |
|                    | 49        | 22  | 54911-4150-0       | 103       | 11  |                    | 69        | 19  |
|                    |           |     |                    |           |     |                    |           |     |
|                    | 127       | 8   | 55711-4176-0       | 85        | 7   |                    | 70        | 23  |
|                    | 127       | 15  | 62061-1826-0       | 50        | 7   | 66591-4323-0       | 71        | 16  |
| 32360-1930-0       | 164       | 15  | 62231-1853-0       | 50        | 3   | 66591-4716-0       | 77        | 17  |
| 33251-9951-0       | 164       | 2   |                    | 50        | 7   | 66591-5113-0       | 98        | 19  |
| 33430-8276-0       | 90        | 13  |                    | 52        | 3   | 66591-5116-0       | 107       | 9   |
| 34150-1115-0       | 112       | 12  |                    | 52        | 11  | 66591-5230-0       | 85        | 14  |
| 34150-1142-0       | 112       | 10  |                    | 53        | 5   | 66591-5439-0       | 34        | 15  |
| 34150-1144-0       | 112       | 9   |                    | 54        | 4   |                    | 57        | 11  |
| 34150-1664-0       | 67        | 22  | 62711-1313-0       | 43        | 20  |                    | 84        | 17  |
| 34150-1818-0       | 109       | 11  | 63611-6121-0       | 164       | 3   | 66591-5440-0       | 90        | 3   |



# 品 番 索 引

## Numerical Register

| コード No.<br>CodeNo. | 頁<br>Page | No. | コード No.<br>CodeNo. | 頁<br>Page | No. | コード No.<br>CodeNo. | 頁<br>Page | No. |
|--------------------|-----------|-----|--------------------|-----------|-----|--------------------|-----------|-----|
| 66591-5519-0       | 104       | 13  | 66616-3455-0       | 162       | 23  | 67111-1142-0       | 31        | 23  |
| 66591-5611-5       | 115       | 19  | 66616-3526-0       | 155       | 10  | 67111-1151-0       | 31        | 24  |
| 66591-5612-0       | 115       | 4   | 66621-1412-0       | 16        | 14  | 67111-1154-0       | 31        | 26  |
| 66591-5628-0       | 115       | 11  | 66622-3434-0       | 137       | 11  | 67111-1155-0       | 31        | 27  |
| 66591-5631-0       | 125       | 13  |                    | 154       | 11  | 67111-1156-0       | 31        | 28  |
|                    | 125       | 19  | 66681-5621-0       | 112       | 1   | 67111-1211-0       | 32        | 1   |
| 66591-5632-0       | 125       | 14  | 66681-5622-0       | 112       | 6   | 67111-1212-0       | 32        | 2   |
|                    | 125       | 20  | 66681-5631-0       | 112       | 7   | 67111-1213-0       | 32        | 8   |
| 66591-5634-0       | 125       | 18  | 66711-1332-0       | 37        | 15  | 67111-1221-0       | 32        | 9   |
| 66591-5642-0       | 121       | 5   | 66711-4231-0       | 50        | 11  | 67111-1222-0       | 32        | 13  |
|                    |           |     |                    |           |     |                    |           |     |
| 66591-5644-1       | 118       | 7   | 66711-4592-0       | 87        | 3   | 67111-1241-0       | 32        | 14  |
| 66591-5646-0       | 121       | 3   | 66711-4744-2       | 78        | 27  | 67111-1241-3       | 32        | 14  |
| 66591-5656-4       | 124       | 25  | 66711-5513-0       | 101       | 6   | 67111-1242-0       | 32        | 17  |
| 66591-5678-0       | 110       | 20  | 66711-5514-0       | 101       | 8   | 67111-1243-0       | 32        | 18  |
|                    | 111       | 25  | 66711-5528-0       | 101       | 7   | 67111-1243-3       | 32        | 18  |
|                    | 119       | 16  | 66711-5547-0       | 92        | 21  | 67111-1261-0       | 34        | 1   |
|                    | 120       | 21  |                    | 104       | 14  | 67111-1261-2       | 34        | 1   |
| 66591-5712-0       | 125       | 8   |                    | 108       | 33  | 67111-1262-0       | 34        | 2   |
| 66591-5715-0       | 125       | 6   | 66713-3434-0       | 137       | 14  | 67111-1262-3       | 34        | 2   |
| 66591-5717-0       | 125       | 5   |                    | 154       | 14  | 67111-1264-0       | 35        | 21  |
|                    |           |     |                    |           |     |                    |           |     |
| 66591-5719-0       | 125       | 7   | 66713-3566-0       | 144       | 21  | 67111-1265-0       | 35        | 22  |
| 66592-3519-0       | 142       | 4   | 66716-3113-0       | 128       | 8   | 67111-1266-0       | 35        | 23  |
|                    | 158       | 4   |                    | 146       | 8   | 67111-1267-0       | 35        | 24  |
| 66605-5715-0       | 110       | 11  | 66716-3114-0       | 128       | 3   | 67111-1268-0       | 35        | 25  |
| 66611-1115-0       | 36        | 3   |                    | 146       | 3   | 67111-1269-0       | 35        | 26  |
| 66611-1334-0       | 37        | 7   | 66716-3115-0       | 128       | 4   | 67111-1271-2       | 34        | 4   |
| 66611-1491-7       | 121       | 11  |                    | 146       | 4   | 67111-1272-2       | 34        | 5   |
| 66611-1493-4       | 121       | 14  | 66716-3116-0       | 128       | 9   | 67111-1273-0       | 34        | 18  |
| 66611-1495-0       | 121       | 12  |                    | 146       | 9   | 67111-1274-0       | 35        | 19  |
| 66611-1497-0       | 121       | 17  | 66716-3117-0       | 128       | 10  | 67111-1275-0       | 34        | 12  |
|                    |           |     |                    | 146       | 10  | 67111-1276-0       | 34        | 17  |
| 66611-1498-0       | 121       | 18  | 66716-3512-0       | 140       | 2   | 67111-1278-0       | 34        | 13  |
| 66611-1499-0       | 121       | 19  |                    | 156       | 2   | 67111-1281-0       | 36        | 17  |
| 66611-3632-0       | 59        | 18  | 66716-4716-0       | 145       | 5   | 67111-1291-0       | 36        | 1   |
| 66611-4140-0       | 67        | 35  |                    | 160       | 4   | 67111-1292-0       | 36        | 2   |
| 66611-4141-0       | 67        | 36  | 66811-4132-0       | 67        | 23  | 67111-1293-0       | 36        | 7   |
| 66611-4142-0       | 67        | 37  | 66811-4133-0       | 67        | 24  | 67111-1294-0       | 36        | 8   |
| 66611-4324-0       | 59        | 5   | 66811-4134-0       | 67        | 25  | 67111-1295-0       | 36        | 11  |
| 66611-5523-0       | 103       | 10  | 66811-4135-0       | 67        | 26  | 67111-1296-0       | 36        | 12  |
| 66611-5541-0       | 104       | 1   | 66811-4136-0       | 67        | 27  | 67111-1297-0       | 36        | 13  |
| 66611-5715-0       | 110       | 14  |                    |           |     |                    |           |     |
|                    | 116       | 22  | 66881-4114-0       | 66        | 4   | 67111-1298-0       | 36        | 14  |
| 66616-3256-0       | 138       | 17  | 67111-0916-0       | 164       | 26  | 67111-1298-2       | 36        | 14  |
| 66616-3436-0       | 132       | 2   | 67111-1111-0       | 30        | 1   | 67111-1299-0       | 36        | 15  |
|                    | 132       | 8   | 67111-1112-0       | 30        | 4   | 67111-1331-0       | 37        | 1   |
|                    | 151       | 2   | 67111-1113-0       | 30        | 14  | 67111-1332-0       | 37        | 2   |
|                    | 151       | 8   | 67111-1114-0       | 30        | 15  | 67111-1341-0       | 37        | 3   |
| 66616-3439-0       | 132       | 3   |                    | 34        | 14  | 67111-1341-3       | 37        | 3   |
|                    | 132       | 9   |                    | 84        | 18  | 67111-1342-0       | 37        | 5   |
|                    | 151       | 3   | 67111-1121-0       | 30        | 18  | 67111-1343-0       | 37        | 6   |
|                    | 151       | 9   | 67111-1141-0       | 31        | 20  | 67111-1345-0       | 37        | 11  |

# 品 番 索 引

## Numerical Register

| コード No.<br>CodeNo. | 頁<br>Page | No. | コード No.<br>CodeNo. | 頁<br>Page | No. | コード No.<br>CodeNo. | 頁<br>Page | No. |
|--------------------|-----------|-----|--------------------|-----------|-----|--------------------|-----------|-----|
| 67111-1346-0       | 37        | 12  | 67111-1497-0       | 41        | 18  | 67111-1669-0       | 47        | 24  |
| 67111-1346-3       | 37        | 12  | 67111-1498-0       | 41        | 17  | 67111-1670-0       | 46        | 2   |
| 67111-1361-0       | 37        | 17  | 67111-1499-0       | 41        | 19  | 67111-1672-0       | 46        | 10  |
| 67111-1370-0       | 37        | 18  | 67111-1499-4       | 41        | 19  | 67111-1674-0       | 46        | 11  |
|                    | 38        | 18  | 67111-1511-0       | 41        | 21  | 67111-1675-0       | 46        | 12  |
| 67111-1371-0       | 38        | 19  | 67111-1513-0       | 41        | 22  | 67111-1676-0       | 46        | 13  |
| 67111-1371-3       | 38        | 19  | 67111-1514-0       | 41        | 23  | 67111-1677-0       | 47        | 26  |
| 67111-1372-0       | 38        | 20  | 67111-1517-0       | 41        | 24  | 67111-1678-0       | 46        | 14  |
| 67111-1372-2       | 38        | 20  | 67111-1521-0       | 42        | 1   | 67111-1679-0       | 46        | 15  |
| 67111-1373-0       | 38        | 21  | 67111-1522-0       | 42        | 3   | 67111-1682-0       | 35        | 21  |
|                    |           |     |                    |           |     |                    |           |     |
| 67111-1374-0       | 38        | 22  | 67111-1523-0       | 42        | 4   |                    | 47        | 27  |
| 67111-1411-0       | 39        | 1   | 67111-1531-0       | 42        | 6   | 67111-1683-0       | 35        | 22  |
| 67111-1412-0       | 39        | 3   | 67111-1536-0       | 42        | 11  |                    | 47        | 28  |
| 67111-1414-0       | 39        | 4   | 67111-1537-0       | 42        | 12  | 67111-1684-0       | 35        | 23  |
| 67111-1415-0       | 39        | 5   | 67111-1539-0       | 42        | 21  |                    | 47        | 29  |
| 67111-1416-0       | 39        | 6   | 67111-1551-0       | 42        | 14  | 67111-1685-0       | 35        | 24  |
|                    | 44        | 6   | 67111-1552-0       | 42        | 16  |                    | 47        | 30  |
| 67111-1418-0       | 39        | 7   | 67111-1553-0       | 42        | 17  | 67111-1686-0       | 35        | 25  |
|                    | 41        | 25  | 67111-1554-0       | 42        | 19  |                    | 47        | 31  |
| 67111-1419-0       | 39        | 8   | 67111-1561-0       | 43        | 20  | 67111-1687-0       | 35        | 26  |
|                    |           |     |                    |           |     |                    |           |     |
| 67111-1431-0       | 39        | 9   | 67111-1571-0       | 43        | 8   |                    | 47        | 32  |
| 67111-1432-0       | 39        | 11  | 67111-1572-0       | 43        | 11  | 67111-1691-0       | 46        | 19  |
| 67111-1436-0       | 39        | 12  | 67111-1576-0       | 43        | 15  | 67111-1691-2       | 47        | 19  |
| 67111-1437-0       | 39        | 13  | 67111-1584-0       | 43        | 18  | 67111-1692-0       | 47        | 20  |
|                    | 43        | 14  | 67111-1591-0       | 44        | 1   | 67111-1692-2       | 47        | 20  |
| 67111-1441-0       | 39        | 14  | 67111-1591-2       | 44        | 1   | 67111-1693-0       | 47        | 21  |
|                    | 43        | 16  | 67111-1593-0       | 44        | 5   | 67111-1694-0       | 47        | 23  |
| 67111-1443-0       | 39        | 16  | 67111-1594-0       | 44        | 19  | 67111-1711-0       | 48        | 1   |
|                    | 43        | 13  | 67111-1595-0       | 44        | 8   | 67111-1713-0       | 48        | 5   |
| 67111-1445-0       | 39        | 17  | 67111-1596-0       | 44        | 20  | 67111-1714-0       | 48        | 6   |
|                    |           |     |                    |           |     |                    |           |     |
|                    | 40        | 6   | 67111-1597-0       | 45        | 21  | 67111-1714-2       | 48        | 6   |
|                    | 42        | 7   | 67111-1598-0       | 45        | 22  | 67111-1715-0       | 49        | 28  |
|                    | 42        | 20  | 67111-1599-0       | 45        | 23  | 67111-1716-0       | 49        | 29  |
|                    | 43        | 10  | 67111-1651-0       | 44        | 10  | 67111-1742-0       | 49        | 26  |
| 67111-1480-3       | 40        | 1   | 67111-1652-0       | 44        | 12  | 67111-1811-0       | 50        | 1   |
| 67111-1480-4       | 40        | 1   | 67111-1653-0       | 44        | 13  | 67111-1812-0       | 50        | 2   |
| 67111-1481-0       | 40        | 2   | 67111-1654-0       | 44        | 14  | 67111-1815-0       | 50        | 6   |
| 67111-1481-2       | 40        | 2   | 67111-1656-0       | 44        | 16  | 67111-1817-0       | 50        | 10  |
| 67111-1482-0       | 40        | 4   | 67111-1657-0       | 44        | 18  | 67111-1821-0       | 50        | 13  |
| 67111-1485-0       | 40        | 7   | 67111-1660-0       | 46        | 1   | 67111-1822-0       | 50        | 14  |
|                    |           |     |                    |           |     |                    |           |     |
| 67111-1485-2       | 40        | 7   | 67111-1660-3       | 46        | 1   | 67111-1824-0       | 50        | 17  |
| 67111-1486-0       | 40        | 9   | 67111-1661-0       | 46        | 3   | 67111-1825-0       | 50        | 18  |
| 67111-1486-3       | 40        | 9   | 67111-1662-0       | 46        | 4   | 67111-1826-0       | 50        | 19  |
| 67111-1487-0       | 40        | 10  | 67111-1663-0       | 47        | 25  | 67111-1827-0       | 51        | 22  |
| 67111-1488-0       | 40        | 12  | 67111-1664-0       | 46        | 5   | 67111-1828-0       | 51        | 23  |
| 67111-1491-0       | 40        | 13  | 67111-1665-0       | 46        | 6   | 67111-1831-0       | 52        | 1   |
| 67111-1492-0       | 40        | 14  | 67111-1666-0       | 46        | 7   | 67111-1832-0       | 52        | 2   |
| 67111-1495-0       | 40        | 15  | 67111-1666-2       | 46        | 7   | 67111-1833-0       | 52        | 5   |
| 67111-1496-0       | 40        | 16  | 67111-1667-0       | 46        | 8   | 67111-1836-0       | 52        | 9   |
| 67111-1496-2       | 40        | 16  | 67111-1668-0       | 46        | 9   | 67111-1837-0       | 52        | 10  |

# 品 番 索 引

## Numerical Register

| コード No.<br>CodeNo. | 頁<br>Page | No. | コード No.<br>CodeNo. | 頁<br>Page | No. | コード No.<br>CodeNo. | 頁<br>Page | No. |
|--------------------|-----------|-----|--------------------|-----------|-----|--------------------|-----------|-----|
| 67111-1838-0       | 52        | 13  | 67111-3684-0       | 58        | 30  | 67111-3783-2       | 65        |     |
| 67111-1861-0       | 54        | 1   | 67111-3691-0       | 60        | 25  |                    | 65        | 26  |
| 67111-1862-0       | 54        | 3   | 67111-3711-0       | 64        | 1   | 67111-3784-0       | 65        | 27  |
| 67111-1867-0       | 54        | 6   | 67111-3712-0       | 64        | 4   | 67111-3784-2       | 65        | 27  |
| 67111-1911-0       | 54        | 10  | 67111-3715-0       | 64        | 6   | 67111-3785-0       | 64        | 17  |
| 67111-1911-2       | 54        | 10  | 67111-3716-0       | 64        | 7   | 67111-3786-0       | 65        | 18  |
| 67111-1913-0       | 54        | 12  | 67111-3718-0       | 64        | 9   | 67111-3787-0       | 65        | 20  |
| 67111-1913-2       | 54        | 12  | 67111-3720-0       | 59        | 1   | 67111-3788-0       | 65        | 21  |
| 67111-1914-0       | 54        | 13  | 67111-3721-0       | 61        | 2   | 67111-3791-0       | 65        | 23  |
| 67111-1916-0       | 54        | 16  | 67111-3722-0       | 61        | 3   | 67111-3792-0       | 65        | 24  |
|                    |           |     |                    |           |     |                    |           |     |
| 67111-2210-0       | 55        | 1   | 67111-3723-0       | 61        | 4   | 67111-4110-2       | 66        | 1   |
| 67111-2210-3       | 55        | 1   | 67111-3724-0       | 61        | 5   | 67111-4110-3       | 66        | 1   |
| 67111-2230-0       | 55        | 2   | 67111-3725-0       | 61        | 6   | 67111-4111-2       | 66        | 2   |
| 67111-2230-3       | 55        | 2   | 67111-3726-0       | 61        | 7   | 67111-4112-0       | 66        | 19  |
| 67111-2231-0       | 55        | 3   | 67111-3727-0       | 61        | 8   | 67111-4112-3       | 67        | 19  |
|                    | 55        | 11  | 67111-3728-0       | 61        | 9   | 67111-4115-0       | 66        | 5   |
| 67111-2232-0       | 55        | 4   | 67111-3729-0       | 61        | 10  | 67111-4116-0       | 66        | 7   |
| 67111-2235-0       | 55        | 7   | 67111-3730-0       | 59        | 2   | 67111-4117-0       | 66        | 8   |
|                    | 55        | 15  | 67111-3731-0       | 61        | 11  | 67111-4118-0       | 66        | 10  |
| 67111-2237-0       | 55        | 8   | 67111-3732-0       | 61        | 12  | 67111-4119-0       | 66        | 11  |
|                    |           |     |                    |           |     |                    |           |     |
|                    | 55        | 16  | 67111-3733-0       | 61        | 13  | 67111-4120-2       | 66        | 3   |
| 67111-2238-0       | 55        | 9   | 67111-3734-0       | 61        | 14  | 67111-4120-3       | 66        | 3   |
|                    | 55        | 17  | 67111-3735-0       | 61        | 15  | 67111-4121-0       | 66        | 12  |
| 67111-2238-2       | 55        | 9   | 67111-3737-0       | 61        | 17  | 67111-4122-0       | 66        | 13  |
|                    | 56        | 17  | 67111-3738-0       | 61        | 18  | 67111-4123-0       | 66        | 14  |
| 67111-2239-0       | 56        | 21  | 67111-3739-0       | 61        | 19  | 67111-4124-0       | 66        | 15  |
| 67111-2240-0       | 55        | 10  | 67111-3741-0       | 59        | 3   | 67111-4125-0       | 66        | 16  |
| 67111-2240-3       | 55        | 10  | 67111-3742-0       | 61        | 20  | 67111-4127-0       | 66        | 18  |
| 67111-2242-0       | 55        | 12  | 67111-3743-0       | 61        | 21  | 67111-4128-0       | 67        | 28  |
| 67111-2249-0       | 56        | 22  | 67111-3744-0       | 62        | 22  | 67111-4129-0       | 67        | 29  |
|                    |           |     |                    |           |     |                    |           |     |
| 67111-2261-0       | 56        | 19  | 67111-3745-0       | 59        | 4   | 67111-4141-0       | 67        | 30  |
| 67111-3610-0       | 14        | 1   | 67111-3746-0       | 62        | 23  | 67111-4231-0       | 69        | 1   |
| 67111-3614-0       | 64        | 10  | 67111-3748-0       | 62        | 24  | 67111-4232-0       | 69        | 4   |
| 67111-3620-0       | 57        | 1   | 67111-3749-0       | 62        | 25  | 67111-4234-0       | 69        | 8   |
|                    | 58        | 32  | 67111-3751-0       | 59        | 10  | 67111-4237-0       | 69        | 10  |
| 67111-3622-0       | 60        | 24  | 67111-3752-0       | 59        | 15  | 67111-4237-2       | 69        | 10  |
| 67111-3630-0       | 57        | 2   | 67111-3753-0       | 62        | 42  | 67111-4245-0       | 69        | 14  |
| 67111-3631-0       | 57        | 3   | 67111-3754-0       | 60        | 28  | 67111-4274-0       | 70        | 22  |
| 67111-3632-0       | 57        | 4   | 67111-3755-0       | 60        | 29  | 67111-4281-0       | 70        | 26  |
| 67111-3633-0       | 57        | 5   | 67111-3756-0       | 62        | 32  | 67111-4411-0       | 71        | 1   |
|                    |           |     |                    |           |     |                    |           |     |
| 67111-3635-0       | 57        | 6   | 67111-3757-0       | 62        | 33  | 67111-4411-5       | 71        | 1   |
| 67111-3637-0       | 57        | 8   | 67111-3758-0       | 63        | 43  | 67111-4412-0       | 71        | 2   |
| 67111-3661-0       | 57        | 12  | 67111-3780-0       | 64        | 14  | 67111-4413-0       | 71        | 8   |
| 67111-3671-0       | 57        | 18  | 67111-3780-2       | 64        | 14  | 67111-4413-2       | 71        | 8   |
| 67111-3671-2       | 57        | 18  |                    | 65        |     | 67111-4421-0       | 71        | 9   |
| 67111-3672-0       | 57        | 20  | 67111-3781-0       | 64        | 15  | 67111-4425-0       | 71        | 10  |
| 67111-3675-0       | 58        | 22  | 67111-3781-2       | 64        | 15  |                    | 81        | 18  |
| 67111-3675-2       | 58        | 22  | 67111-3782-0       | 64        | 16  | 67111-4431-0       | 71        | 11  |
| 67111-3681-0       | 58        | 27  | 67111-3782-2       | 64        | 16  | 67111-4431-3       | 71        | 11  |
| 67111-3683-0       | 58        | 29  | 67111-3783-0       | 65        | 26  | 67111-4432-0       | 71        | 15  |

# 品 番 索 引

## Numerical Register

| コード No.<br>CodeNo. | 頁<br>Page | No. | コード No.<br>CodeNo. | 頁<br>Page | No. | コード No.<br>CodeNo. | 頁<br>Page | No. |
|--------------------|-----------|-----|--------------------|-----------|-----|--------------------|-----------|-----|
| 67111-4432-3       | 71        | 15  | 67111-4761-0       | 78        | 21  | 67111-5221-0       | 85        | 8   |
| 67111-4451-0       | 73        | 1   | 67111-4765-0       | 79        | 41  | 67111-5222-0       | 85        | 9   |
| 67111-4452-0       | 71        | 3   | 67111-4811-0       | 79        | 39  | 67111-5223-0       | 85        | 11  |
|                    | 73        | 2   | 67111-4812-0       | 79        | 40  | 67111-5224-0       | 85        | 11  |
| 67111-4453-0       | 73        | 3   | 67111-5111-5       | 80        | 1   | 67111-5225-0       | 86        | 18  |
| 67111-4454-0       | 72        | 18  | 67111-5111-6       | 80        | 1   | 67111-5226-0       | 86        | 34  |
| 67111-4455-0       | 73        | 10  | 67111-5111-7       | 80        | 1   | 67111-5227-0       | 86        | 21  |
| 67111-4456-0       | 73        | 11  | 67111-5113-0       | 80        | 2   | 67111-5228-0       | 86        | 22  |
| 67111-4461-0       | 73        | 15  | 67111-5113-3       | 80        | 2   | 67111-5231-0       | 86        | 25  |
| 67111-4465-0       | 73        | 19  | 67111-5115-0       | 80        | 3   | 67111-5240-0       | 87        | 1   |
|                    |           |     |                    |           |     |                    |           |     |
| 67111-4467-0       | 74        | 25  | 67111-5117-0       | 80        | 14  | 67111-5240-2       | 87        | 1   |
| 67111-4471-0       | 75        | 1   | 67111-5118-0       | 81        | 32  | 67111-5241-0       | 87        | 2   |
| 67111-4472-0       | 75        | 2   | 67111-5119-0       | 80        | 13  | 67111-5241-2       | 87        | 2   |
| 67111-4475-0       | 75        | 3   | 67111-5151-0       | 81        | 19  | 67111-5251-0       | 87        | 6   |
| 67111-4477-0       | 75        | 5   | 67111-5152-0       | 81        | 20  | 67111-5251-9       | 87        | 6   |
| 67111-4478-0       | 75        | 6   | 67111-5153-0       | 81        | 19  | 67111-5252-0       | 87        | 17  |
| 67111-4481-0       | 75        | 11  | 67111-5154-0       | 81        | 20  | 67111-5330-0       | 88        | 1   |
| 67111-4482-0       | 75        | 12  | 67111-5156-0       | 81        | 22  | 67111-5333-0       | 88        | 2   |
| 67111-4485-0       | 75        | 16  | 67111-5157-0       | 82        | 33  | 67111-5341-0       | 88        | 4   |
| 67111-4486-0       | 75        | 19  | 67111-5161-0       | 81        | 25  | 67111-5342-0       | 88        | 5   |
|                    |           |     |                    |           |     |                    |           |     |
| 67111-4488-0       | 76        | 23  | 67111-5161-3       | 81        | 25  | 67111-5343-0       | 88        | 12  |
| 67111-4489-0       | 76        | 24  | 67111-5162-0       | 81        | 26  | 67111-5344-0       | 88        | 11  |
| 67111-4711-0       | 77        | 1   | 67111-5163-0       | 81        | 25  | 67111-5351-0       | 107       | 1   |
| 67111-4715-0       | 77        | 2   | 67111-5164-0       | 81        | 26  | 67111-5352-0       | 107       | 2   |
| 67111-4716-0       | 77        | 6   | 67111-5171-0       | 83        | 1   | 67111-5360-0       | 90        | 1   |
| 67111-4718-0       | 77        | 7   | 67111-5178-0       | 83        | 5   | 67111-5361-0       | 90        | 2   |
| 67111-4719-0       | 77        | 9   | 67111-5179-0       | 83        | 6   | 67111-5365-0       | 90        | 6   |
| 67111-4721-0       | 77        | 10  | 67111-5181-0       | 83        | 5   | 67111-5366-0       | 90        | 7   |
| 67111-4724-0       | 77        | 11  | 67111-5182-0       | 83        | 6   | 67111-5371-0       | 90        | 11  |
| 67111-4725-0       | 77        | 12  | 67111-5183-0       | 84        | 25  | 67111-5372-0       | 90        | 14  |
|                    |           |     |                    |           |     |                    |           |     |
| 67111-4731-0       | 77        | 13  | 67111-5185-0       | 83        | 10  | 67111-5373-0       | 90        | 15  |
| 67111-4732-0       | 77        | 14  | 67111-5185-3       | 83        | 10  | 67111-5374-0       | 92        | 9   |
| 67111-4735-0       | 77        | 15  | 67111-5186-0       | 83        | 11  | 67111-5375-0       | 92        | 10  |
| 67111-4736-0       | 77        | 16  | 67111-5186-3       | 83        | 11  | 67111-5376-0       | 90        | 12  |
| 67111-4737-0       | 77        | 18  | 67111-5187-0       | 83        | 14  | 67111-5377-0       | 90        | 12  |
| 67111-4738-0       | 79        | 42  | 67111-5188-0       | 83        | 10  | 67111-5379-0       | 92        | 12  |
| 67111-4741-0       | 77        | 20  | 67111-5189-0       | 83        | 11  | 67111-5381-0       | 92        | 1   |
|                    | 78        | 20  | 67111-5191-0       | 83        | 15  | 67111-5383-0       | 90        | 17  |
| 67111-4741-4       | 78        | 20  | 67111-5191-5       | 84        | 15  |                    | 93        | 22  |
| 67111-4744-0       | 78        | 23  | 67111-5192-0       | 84        | 20  | 67111-5384-0       | 91        | 18  |
|                    |           |     |                    |           |     |                    |           |     |
| 67111-4745-0       | 78        | 29  | 67111-5195-0       | 114       | 1   |                    | 93        | 23  |
| 67111-4747-0       | 78        | 31  | 67111-5211-0       | 85        | 1   | 67111-5385-0       | 91        | 20  |
| 67111-4748-0       | 78        | 32  | 67111-5212-0       | 85        | 2   |                    | 93        | 25  |
| 67111-4749-0       | 78        | 33  | 67111-5213-0       | 85        | 1   | 67111-5391-0       | 94        | 1   |
| 67111-4751-0       | 78        | 28  | 67111-5214-0       | 85        | 2   | 67111-5392-0       | 94        | 6   |
| 67111-4752-0       | 78        | 30  | 67111-5215-0       | 86        | 29  | 67111-5393-0       | 94        | 4   |
| 67111-4754-0       | 78        | 29  | 67111-5216-0       | 86        | 30  |                    | 94        | 9   |
| 67111-4755-0       | 78        | 29  |                    | 141       | 25  | 67111-5394-0       | 94        | 11  |
| 67111-4756-0       | 78        | 33  |                    | 157       | 25  | 67111-5395-0       | 94        | 13  |
| 67111-4757-0       | 78        | 24  | 67111-5217-0       | 86        | 31  | 67111-5411-0       | 95        | 1   |

# 品 番 索 引

## Numerical Register

| コード No.<br>CodeNo. | 頁<br>Page | No. | コード No.<br>CodeNo. | 頁<br>Page | No. | コード No.<br>CodeNo. | 頁<br>Page | No. |
|--------------------|-----------|-----|--------------------|-----------|-----|--------------------|-----------|-----|
| 67111-5412-0       | 95        | 2   | 67111-5519-0       | 102       | 20  | 67121-1532-0       | 42        | 8   |
| 67111-5413-0       | 95        | 3   | 67111-5525-0       | 103       | 1   | 67121-1561-0       | 43        | 1   |
| 67111-5414-0       | 82        | 35  | 67111-5540-0       | 103       | 4   | 67121-1562-0       | 43        | 4   |
| 67111-5415-0       | 95        | 1   | 67111-5541-0       | 103       | 5   | 67121-1563-0       | 43        | 5   |
| 67111-5416-0       | 95        | 4   | 67111-5545-0       | 103       | 6   | 67121-1851-0       | 53        | 1   |
| 67111-5417-0       | 96        | 32  | 67111-5546-0       | 103       | 7   | 67121-1852-0       | 53        | 2   |
| 67111-5420-0       | 96        | 33  | 67111-5547-0       | 103       | 10  | 67121-1853-0       | 53        | 7   |
| 67111-5421-0       | 95        | 5   | 67111-5551-0       | 103       | 14  | 67121-1854-0       | 53        | 9   |
| 67111-5424-0       | 95        | 8   | 67111-5552-0       | 103       | 11  | 67121-4261-0       | 69        | 18  |
| 67111-5426-0       | 95        | 9   | 67111-5570-0       | 104       | 3   | 67121-4718-0       | 77        | 7   |
| 67111-5427-0       | 95        | 10  | 67111-5571-0       | 104       | 9   | 67121-4738-0       | 77        | 19  |
| 67111-5428-0       | 96        | 25  | 67111-5572-0       | 104       | 12  | 67121-4753-0       | 78        | 24  |
| 67111-5431-0       | 97        | 1   | 67111-5573-0       | 104       | 10  | 67121-4765-0       | 79        | 41  |
| 67111-5432-0       | 97        | 1   | 67111-5574-0       | 104       | 11  | 67121-5610-0       | 115       | 1   |
| 67111-5433-0       | 97        | 1   | 67111-5575-0       | 104       | 15  | 67121-5610-2       | 115       | 1   |
| 67111-5441-0       | 97        | 4   | 67111-5577-0       | 104       | 4   | 67121-5611-0       | 115       | 2   |
| 67111-5442-0       | 97        | 8   | 67111-5578-0       | 104       | 5   | 67121-5612-0       | 115       | 3   |
| 67111-5443-0       | 97        | 4   | 67111-5579-0       | 104       | 6   | 67121-5613-0       | 115       | 14  |
| 67111-5444-0       | 97        | 4   | 67111-5581-0       | 104       | 16  | 67121-5621-0       | 117       | 1   |
| 67111-5445-0       | 97        | 8   | 67111-5582-0       | 104       | 17  | 67121-5622-0       | 117       | 2   |
| 67111-5446-0       | 97        | 8   | 67111-5583-0       | 104       | 18  | 67121-5623-0       | 117       | 3   |
| 67111-5451-0       | 97        | 11  | 67111-5584-0       | 104       | 19  | 67121-5624-0       | 117       | 4   |
| 67111-5451-4       | 97        | 11  | 67111-5611-0       | 110       | 1   | 67121-5625-0       | 117       | 8   |
| 67111-5452-0       | 98        | 15  | 67111-5611-2       | 110       | 1   | 67121-5626-0       | 117       | 9   |
| 67111-5453-4       | 97        | 11  | 67111-5622-0       | 112       | 6   | 67121-5626-3       | 117       | 9   |
| 67111-5454-4       | 97        | 11  | 67111-5625-0       | 113       | 28  | 67121-5627-0       | 117       | 10  |
| 67111-5461-0       | 99        | 1   | 67111-5641-0       | 110       | 6   | 67121-5631-3       | 118       | 1   |
| 67111-5462-0       | 99        | 2   | 67111-5642-0       | 110       | 7   | 67121-5632-3       | 118       | 2   |
| 67111-5471-0       | 99        | 5   | 67111-5822-0       | 105       | 10  | 67121-5633-1       | 118       | 9   |
| 67111-5471-3       | 99        | 5   | 67111-5822-2       | 105       | 10  | 67121-5634-1       | 118       | 10  |
| 67111-5475-0       | 99        | 9   | 67111-5823-0       | 105       | 11  | 67121-5635-1       | 118       | 11  |
| 67111-5476-0       | 99        | 10  | 67111-5871-0       | 107       | 19  | 67121-5636-1       | 118       | 12  |
| 67111-5481-0       | 99        | 14  | 67111-5881-0       | 6         | 26  | 67121-5637-1       | 118       | 15  |
| 67111-5481-5       | 99        | 14  | 67111-6111-0       | 109       | 1   | 67121-5638-1       | 118       | 16  |
| 67111-5482-0       | 99        | 15  | 67111-6111-2       | 109       | 1   | 67121-5641-0       | 119       | 1   |
| 67111-5492-0       | 96        | 19  | 67111-6112-0       | 109       | 2   | 67121-5641-3       | 119       | 1   |
| 67111-5493-0       | 95        | 16  | 67111-6112-3       | 109       | 2   | 67121-5642-0       | 119       | 2   |
| 67111-5495-0       | 96        | 20  | 67111-6113-0       | 109       | 9   | 67121-5642-3       | 119       | 2   |
| 67111-5496-0       | 95        | 16  | 67111-6120-0       | 164       | 1   | 67121-5643-0       | 119       | 3   |
| 67111-5510-0       | 101       | 1   | 67111-6120-2       | 164       | 1   | 67121-5644-1       | 119       | 4   |
| 67111-5510-2       | 101       | 1   | 67111-6151-0       | 109       | 6   | 67121-5645-0       | 119       | 8   |
| 67111-5511-0       | 101       | 2   | 67111-6291-6       | 164       | 18  | 67121-5646-0       | 119       | 9   |
| 67111-5511-2       | 101       | 2   | 67111-6291-7       | 164       | 18  | 67121-5647-0       | 119       | 10  |
| 67111-5511-4       | 101       | 2   | 67111-6292-2       | 164       | 19  | 67121-5650-0       | 110       | 15  |
| 67111-5512-4       | 101       | 3   | 67111-6292-3       | 164       | 19  |                    | 119       | 11  |
| 67111-5513-0       | 101       | 4   | 67111-6292-4       | 164       | 19  | 67121-5651-0       | 110       | 16  |
| 67111-5513-2       | 101       | 4   | 67111-6310-0       | 164       | 20  |                    | 119       | 12  |
| 67111-5514-0       | 101       | 5   | 67111-6341-0       | 164       | 25  | 67121-5652-0       | 110       | 17  |
| 67111-5515-0       | 101       | 11  | 67111-7610-0       | 14        | 1   |                    | 119       | 13  |
| 67111-5518-0       | 102       | 18  | 67111-9930-0       | 38        | 30  | 67121-5653-0       | 110       | 18  |

# 品 番 索 引

## Numerical Register

| コード No.<br>CodeNo. | 頁<br>Page | No. | コード No.<br>CodeNo. | 頁<br>Page | No. | コード No.<br>CodeNo. | 頁<br>Page | No. |
|--------------------|-----------|-----|--------------------|-----------|-----|--------------------|-----------|-----|
| 67121-5653-0       | 119       | 14  | 70451-5627-0       | 144       | 7   | 79153-3215-0       | 133       | 12  |
| 67121-5654-0       | 111       | 23  |                    | 159       | 7   | 79153-3216-0       | 133       | 13  |
|                    | 120       | 19  | 70451-5628-0       | 144       | 8   | 79153-3217-0       | 134       | 25  |
| 67121-5660-0       | 121       | 8   |                    | 159       | 8   |                    | 151       | 6   |
| 67121-5661-0       | 121       | 1   | 70451-5629-0       | 144       | 9   |                    | 151       | 12  |
| 67121-5662-0       | 121       | 9   |                    | 159       | 9   | 79153-3223-0       | 133       | 15  |
| 67121-5663-0       | 123       | 3   | 70451-5631-0       | 144       | 15  |                    | 149       | 14  |
| 67121-5664-0       | 123       | 4   |                    | 159       | 15  | 79153-3224-0       | 133       | 16  |
| 67121-5665-0       | 123       | 5   | 70451-5632-0       | 144       | 10  |                    | 149       | 15  |
| 67121-5666-0       | 121       | 6   |                    | 159       | 10  | 79153-3225-0       | 134       | 26  |
|                    |           |     |                    |           |     |                    |           |     |
| 67121-5667-0       | 121       | 15  | 70536-5523-0       | 135       | 12  | 79153-3231-0       | 133       | 19  |
| 67121-5668-0       | 121       | 10  | 78180-0916-0       | 164       | 26  | 79153-3232-0       | 134       | 22  |
| 67121-5671-0       | 123       | 8   | 79153-3110-0       | 128       | 1   | 79153-3233-0       | 134       | 23  |
| 67121-5672-0       | 123       | 9   |                    | 146       | 1   | 79153-3241-0       | 132       | 7   |
| 67121-5673-0       | 123       | 10  | 79153-3111-0       | 128       | 2   | 79153-3241-5       | 132       | 7   |
| 67121-5674-0       | 123       | 16  |                    | 146       | 2   | 79153-3251-0       | 132       | 13  |
| 67121-5675-0       | 123       | 17  | 79153-3114-0       | 128       | 7   | 79153-3251-3       | 132       | 13  |
| 67121-5676-0       | 123       | 13  |                    | 146       | 7   | 79153-3261-0       | 135       | 1   |
| 67121-5681-0       | 123       | 19  | 79153-3151-0       | 129       | 2   | 79153-3262-0       | 135       | 2   |
| 67121-5682-0       | 123       | 20  | 79153-3151-4       | 129       | 2   | 79153-3264-0       | 135       | 15  |
|                    |           |     |                    |           |     |                    |           |     |
| 67121-5683-0       | 123       | 21  | 79153-3152-0       | 129       | 3   | 79153-3265-0       | 135       | 16  |
| 67121-5690-0       | 111       | 24  |                    | 149       | 2   | 79153-3266-0       | 135       | 5   |
|                    | 120       | 20  | 79153-3154-0       | 129       | 8   | 79153-3267-0       | 135       | 6   |
| 67121-5711-0       | 125       | 1   |                    | 149       | 6   | 79153-3310-0       | 135       | 9   |
| 67121-5712-0       | 125       | 4   | 79153-3154-4       | 129       | 8   | 79153-3311-0       | 135       | 10  |
| 67121-5713-0       | 125       | 2   |                    | 149       | 6   | 79153-3411-0       | 137       | 1   |
| 67121-5715-0       | 125       | 8   | 79153-3155-0       | 129       | 11  |                    | 154       | 1   |
| 67121-5720-0       | 125       | 10  |                    | 149       | 10  | 79153-3413-0       | 137       | 2   |
| 67121-5721-0       | 125       | 11  | 79153-3161-0       | 129       | 12  |                    | 154       | 2   |
| 67121-5723-0       | 125       | 12  | 79153-3162-0       | 129       | 14  | 79153-3421-0       | 137       | 4   |
|                    |           |     |                    |           |     |                    |           |     |
| 67121-5725-0       | 125       | 17  |                    | 130       | 18  |                    | 154       | 4   |
| 67211-1114-0       | 30        | 15  | 79153-3164-0       | 129       | 15  | 79153-3422-0       | 137       | 5   |
|                    | 34        | 14  | 79153-3165-0       | 129       | 16  |                    | 154       | 5   |
| 67211-1277-0       | 35        | 20  | 79153-3166-0       | 129       | 17  | 79153-3423-0       | 137       | 6   |
| 67211-1515-0       | 121       | 16  | 79153-3167-0       | 130       | 20  |                    | 154       | 6   |
| 67211-5277-0       | 85        | 7   | 79153-3168-0       | 130       | 21  | 79153-3430-0       | 137       | 15  |
| 67211-5551-0       | 95        | 3   | 79153-3171-0       | 131       | 1   |                    | 154       | 15  |
| 67211-5552-0       | 95        | 4   | 79153-3172-0       | 131       | 17  | 79153-3431-0       | 137       | 7   |
| 67211-5553-0       | 96        | 32  | 79153-3173-0       | 131       | 5   |                    | 154       | 7   |
| 67211-6290-0       | 109       | 12  | 79153-3181-0       | 131       | 6   | 79153-3431-3       | 137       | 7   |
|                    |           |     |                    |           |     |                    |           |     |
| 67311-1332-0       | 37        | 4   | 79153-3182-0       | 131       | 8   |                    | 154       | 7   |
| 67311-3730-0       | 61        | 1   | 79153-3183-0       | 131       | 10  | 79153-3432-0       | 137       | 8   |
| 67311-3736-0       | 61        | 16  | 79153-3184-0       | 131       | 14  |                    | 154       | 8   |
| 67311-4715-0       | 38        | 27  | 79153-3185-0       | 131       | 16  | 79153-3432-2       | 137       | 8   |
| 70416-5144-0       | 134       | 24  | 79153-3191-0       | 132       | 1   |                    | 154       | 8   |
|                    | 135       | 14  | 79153-3191-5       | 132       | 1   | 79153-3433-0       | 137       | 9   |
| 70436-5215-0       | 132       | 17  | 79153-3211-0       | 133       | 1   |                    | 154       | 9   |
| 70451-5112-0       | 134       | 25  | 79153-3212-0       | 133       | 6   | 79153-3441-0       | 138       | 1   |
|                    | 151       | 6   | 79153-3213-0       | 133       | 9   | 79153-3443-0       | 138       | 4   |
|                    | 151       | 12  | 79153-3214-0       | 133       | 10  | 79153-3443-2       | 138       | 4   |

# 品 番 索 引

## Numerical Register

| コード No.<br>CodeNo. | 頁<br>Page | No. | コード No.<br>CodeNo. | 頁<br>Page | No. | コード No.<br>CodeNo. | 頁<br>Page | No. |
|--------------------|-----------|-----|--------------------|-----------|-----|--------------------|-----------|-----|
| 79153-3444-0       | 138       | 7   | 79153-3540-0       | 142       | 1   | 79153-8130-0       | 157       | 27  |
| 79153-3444-5       | 138       | 7   | 79153-3541-0       | 142       | 2   | 79153-8140-0       | 132       | 18  |
| 79153-3445-0       | 139       | 22  | 79153-3542-0       | 142       | 3   | 79153-8150-0       | 130       | 22  |
|                    | 155       | 16  |                    | 158       | 3   | 79156-3161-0       | 147       | 1   |
| 79153-3446-0       | 139       | 23  | 79153-3543-0       | 142       | 5   | 79156-3162-0       | 147       | 5   |
|                    | 155       | 17  |                    | 158       | 5   | 79156-3163-0       | 147       | 6   |
| 79153-3451-0       | 138       | 13  | 79153-3545-0       | 142       | 8   | 79156-3164-0       | 147       | 7   |
|                    | 155       | 6   |                    | 158       | 8   | 79156-3170-0       | 148       | 24  |
| 79153-3491-0       | 138       | 18  | 79153-3546-0       | 142       | 9   | 79156-3171-0       | 147       | 8   |
| 79153-3492-0       | 138       | 19  |                    | 158       | 9   | 79156-3172-0       | 147       | 14  |
|                    |           |     | 79153-3548-0       | 142       | 11  | 79156-3181-0       | 147       | 15  |
| 79153-3511-0       | 140       | 1   |                    | 158       | 11  | 79156-3182-0       | 147       | 19  |
|                    | 156       | 1   | 79153-3551-0       | 142       | 13  | 79156-3183-0       | 147       | 20  |
| 79153-3513-0       | 140       | 3   |                    | 158       | 13  | 79156-3184-0       | 147       | 21  |
|                    | 156       | 3   | 79153-3552-0       | 142       | 14  | 79156-3185-0       | 148       | 22  |
| 79153-3520-0       | 140       | 5   |                    | 158       | 14  | 79156-3211-0       | 149       | 1   |
|                    | 156       | 5   | 79153-3553-0       | 142       | 15  | 79156-3211-3       | 149       | 1   |
| 79153-3531-0       | 140       | 6   |                    | 158       | 15  | 79156-3213-0       | 149       | 9   |
|                    | 156       | 6   | 79153-3554-0       | 142       | 19  | 79156-3221-0       | 149       | 11  |
| 79153-3531-2       | 65        |     |                    | 158       | 19  | 79156-3222-0       | 149       | 12  |
|                    | 140       | 6   | 79153-3555-0       | 142       | 20  |                    |           |     |
|                    |           |     |                    |           |     | 79156-3225-0       | 150       | 26  |
|                    | 156       | 6   | 79153-3556-0       | 142       | 21  | 79156-3226-0       | 150       | 27  |
| 79153-3532-0       | 140       | 7   | 79153-3557-0       | 143       | 21  | 79156-3227-0       | 150       | 28  |
|                    | 156       | 7   | 79153-3561-0       | 144       | 1   | 79156-3228-0       | 150       | 29  |
| 79153-3532-2       | 140       | 7   | 79153-3562-0       | 144       | 3   | 79156-3231-0       | 150       | 19  |
|                    | 156       | 7   | 79153-3563-0       | 144       | 4   | 79156-3233-0       | 150       | 22  |
| 79153-3533-0       | 140       | 8   | 79153-3565-0       | 144       | 6   | 79156-3234-0       | 150       | 23  |
|                    | 140       | 11  |                    | 144       | 18  | 79156-3235-0       | 150       | 24  |
|                    | 156       | 8   |                    | 159       | 6   | 79156-3241-0       | 151       | 1   |
|                    | 156       | 11  | 79153-3568-0       | 144       | 13  | 79156-3241-3       | 151       | 1   |
| 79153-3533-2       | 140       | 8   |                    | 159       | 13  |                    |           |     |
|                    |           |     | 79153-4711-0       | 145       | 1   | 79156-3251-0       | 151       | 7   |
|                    | 140       | 11  | 79153-4712-0       | 145       | 2   | 79156-3251-3       | 151       | 7   |
|                    | 156       | 8   | 79153-4713-0       | 145       | 7   | 79156-3261-0       | 151       | 13  |
|                    | 156       | 11  |                    | 160       | 6   | 79156-3262-0       | 151       | 14  |
| 79153-3534-0       | 140       | 4   | 79153-4714-0       | 145       | 3   | 79156-3311-0       | 152       | 1   |
|                    | 156       | 4   |                    | 160       | 2   | 79156-3313-0       | 152       | 2   |
| 79153-3535-0       | 140       | 9   | 79153-4715-0       | 145       | 4   | 79156-3315-0       | 152       | 3   |
|                    | 156       | 9   | 79153-4717-0       | 145       | 6   | 79156-3316-0       | 152       | 8   |
| 79153-3535-3       | 65        |     | 79153-6251-0       | 141       | 16  | 79156-3317-0       | 152       | 9   |
|                    | 140       | 9   |                    | 157       | 16  | 79156-3319-0       | 152       | 12  |
|                    | 156       | 9   |                    |           |     |                    |           |     |
|                    |           |     |                    | 165       | 8   | 79156-3321-0       | 152       | 13  |
| 79153-3536-0       | 140       | 10  |                    | 165       | 23  | 79156-3322-0       | 152       | 14  |
|                    | 156       | 10  | 79153-6270-0       | 135       | 19  | 79156-3325-0       | 152       | 15  |
| 79153-3536-2       | 140       | 10  |                    | 165       | 4   | 79156-3326-0       | 152       | 16  |
|                    | 156       | 10  | 79153-6310-0       | 165       | 1   | 79156-3441-0       | 155       | 1   |
| 79153-3537-0       | 141       | 24  | 79153-8120-0       | 65        |     | 79156-3442-0       | 155       | 4   |
|                    | 157       | 24  |                    | 141       | 26  | 79156-3491-0       | 155       | 11  |
| 79153-3538-0       | 140       | 15  |                    | 157       | 26  | 79156-3492-0       | 155       | 12  |
|                    | 156       | 15  | 79153-8130-0       | 65        |     | 79156-3540-0       | 158       | 1   |
| 79153-3539-0       | 140       | 12  |                    | 141       | 27  | 79156-3541-0       | 158       | 2   |
|                    | 156       | 12  |                    |           |     |                    |           |     |

# 品 番 索 引

## Numerical Register

| コード No.<br>CodeNo. | 頁<br>Page | No. | コード No.<br>CodeNo. | 頁<br>Page | No. | コード No.<br>CodeNo. | 頁<br>Page | No. |
|--------------------|-----------|-----|--------------------|-----------|-----|--------------------|-----------|-----|
| 79156-3542-0       | 156       | 19  | 96183-1145-0       | 165       | 17  |                    |           |     |
| 79156-3561-0       | 159       | 1   | 96183-1146-0       | 153       | 23  |                    |           |     |
| 79156-3562-0       | 159       | 3   |                    | 165       | 18  |                    |           |     |
| 79156-3563-0       | 159       | 4   | 96316-0522-0       | 161       | 18  |                    |           |     |
| 79156-4712-0       | 160       | 1   | 96316-0558-0       | 162       | 35  |                    |           |     |
| 79156-4715-0       | 160       | 3   | 96316-1811-0       | 161       | 1   |                    |           |     |
| 79156-4717-0       | 160       | 5   | 96316-1812-0       | 161       | 5   |                    |           |     |
| 79156-6270-0       | 153       | 24  | 96316-1813-0       | 161       | 6   |                    |           |     |
|                    | 165       | 19  | 96316-1815-0       | 161       | 8   |                    |           |     |
| 79156-6310-0       | 165       | 12  | 96316-1816-0       | 161       | 9   |                    |           |     |
|                    |           |     |                    |           |     |                    |           |     |
| 79156-8140-0       | 151       | 16  | 96316-1817-0       | 161       | 13  |                    |           |     |
| 79156-8150-0       | 150       | 30  | 96316-1818-0       | 161       | 14  |                    |           |     |
| 79164-3152-0       | 129       | 3   | 96316-1819-0       | 161       | 15  |                    |           |     |
|                    | 149       | 2   | 96316-1821-0       | 161       | 16  |                    |           |     |
| 79167-3213-2       | 130       | 23  | 96316-1822-0       | 161       | 17  |                    |           |     |
|                    | 150       | 31  | 96316-1824-0       | 161       | 20  |                    |           |     |
| 93015-2112-0       | 127       | 4   | 96316-1825-0       | 162       | 24  |                    |           |     |
|                    | 127       | 11  | 96316-1826-0       | 162       | 27  |                    |           |     |
| 95007-0014-0       | 62        | 26  | 96316-1827-0       | 162       | 28  |                    |           |     |
| 96014-5021-0       | 113       | 20  | 96316-1828-0       | 162       | 33  |                    |           |     |
|                    |           |     |                    |           |     |                    |           |     |
| 96014-5121-0       | 113       | 21  | 96316-1829-0       | 162       | 34  |                    |           |     |
| 96015-2021-0       | 127       | 1   | 96316-1831-0       | 162       | 42  |                    |           |     |
| 96015-2120-0       | 127       | 2   | 96316-1832-0       | 163       | 45  |                    |           |     |
| 96015-2121-0       | 127       | 3   | 99511-1311-0       | 114       | 3   |                    |           |     |
|                    | 127       | 10  | 99571-2282-0       | 162       | 40  |                    |           |     |
| 96015-2122-0       | 127       | 5   |                    |           |     |                    |           |     |
|                    | 127       | 12  |                    |           |     |                    |           |     |
| 96015-2130-0       | 127       | 9   |                    |           |     |                    |           |     |
| 96018-2001-0       | 48        | 8   |                    |           |     |                    |           |     |
| 96018-2010-0       | 48        | 9   |                    |           |     |                    |           |     |
|                    |           |     |                    |           |     |                    |           |     |
| 96018-2011-0       | 48        | 10  |                    |           |     |                    |           |     |
|                    | 48        | 17  |                    |           |     |                    |           |     |
| 96018-2012-0       | 48        | 11  |                    |           |     |                    |           |     |
|                    | 48        | 18  |                    |           |     |                    |           |     |
| 96018-2013-0       | 48        | 12  |                    |           |     |                    |           |     |
|                    | 48        | 19  |                    |           |     |                    |           |     |
| 96018-2020-0       | 48        | 16  |                    |           |     |                    |           |     |
| 96181-1155-0       | 152       | 20  |                    |           |     |                    |           |     |
|                    | 165       | 15  |                    |           |     |                    |           |     |
| 96181-1156-0       | 152       | 21  |                    |           |     |                    |           |     |
|                    |           |     |                    |           |     |                    |           |     |
|                    | 165       | 16  |                    |           |     |                    |           |     |
| 96181-1221-0       | 135       | 17  |                    |           |     |                    |           |     |
|                    | 152       | 18  |                    |           |     |                    |           |     |
|                    | 165       | 2   |                    |           |     |                    |           |     |
|                    | 165       | 13  |                    |           |     |                    |           |     |
| 96181-1222-0       | 135       | 18  |                    |           |     |                    |           |     |
|                    | 152       | 19  |                    |           |     |                    |           |     |
|                    | 165       | 3   |                    |           |     |                    |           |     |
|                    | 165       | 14  |                    |           |     |                    |           |     |
| 96183-1145-0       | 153       | 22  |                    |           |     |                    |           |     |