

石川島芝浦

IHI-SHIBAURA TILLER
MODEL

SK151

部 品 表
PARTS LIST

昭和54年度版 AUGUST, 1979

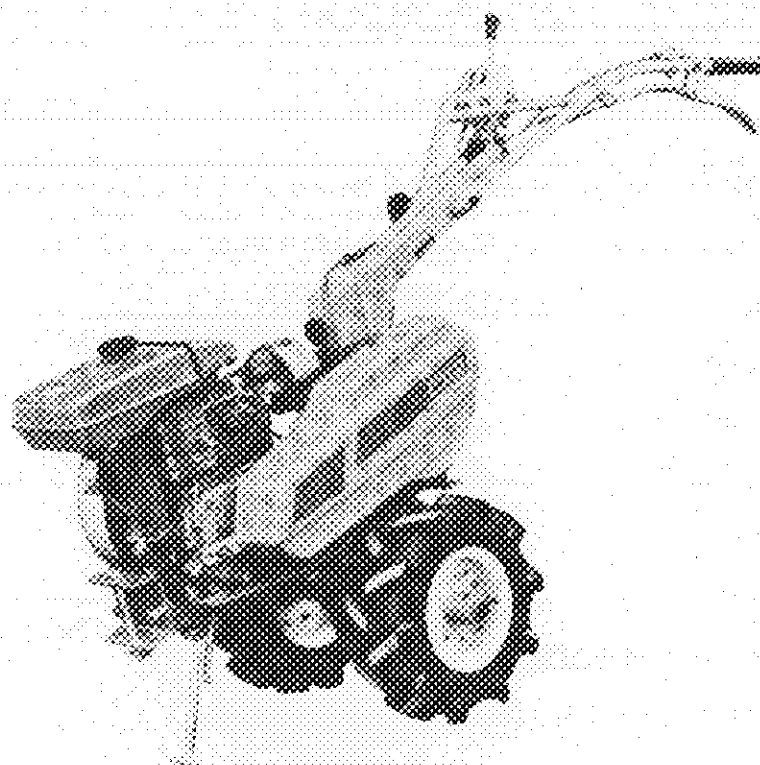

石川島芝浦機械株式会社
ISHIKAWAJIMA-SHIBAURA MACHINERY CO., LTD.

GENERAL INFORMATION

This parts list covers standard parts of IHI-SHIBAURA POWER TILLER

Model SK151 FD3 SK151 FD3

SK151 FD3 WM SK151 FH3

SK151 FHH3

1. Necessary parts can be picked up from delineations of this parts list and can be identified by the reference number and their corresponding code number.
2. Numbers in the left column of the remarks column indicate the minimum quantity for one order.
3. "A", "B" or "C" in the ABCD rank column represents requirement frequency, viz.; "A" is the most frequently required parts. "B", "C" and "D" are for "LESS" and "LEAST".
4. "A" and "B" ranked parts must be stocked in volume adequately proportionate to sales volume, and machine population.
5. "C" and "D" ranked parts are not necessarily always stocked.
6. The number of the remarks column represents serial number of machines.
7. List price of parts is to be referred to Price List of Parts.
8. Parts with asterisk * can not be sold separately, but as assembled only.
9. In your order, please clearly state:
 - 1) Model number, like SK151 FD3.
 - 2) Engine and Chassis Serial Numbers.
 - 3) Code number, like 130100023, 4190100, etc.
 - 4) Name of each part.
 - 5) Quantity required.
 - 6) Any instruction for shipment.Non-compliance may cause manufacturer to make incorrect or short shipment for which Manufacturer can not always assume responsibility.
10. Model of engine mounted on this tiller is as follows.

Model of Tiller	Model of Engine
SK151 FD3	GED18 RE
SK151 FD3	GED18 RE
SK151 FD3 W	GED18 RE
SK151 FD3 WM	GED20 RE
SK151 FHH3	GED22 RE
11. You are cordially requested to use genuine Shibaura parts to avoid short life, breakage, etc.
12. This parts list may be changed without prior notice.

目 次 CONTENT

01.	シリンダブロック	CYLINDER BLOCK	1
02.	クランクシャフト	CRANKSHAFT	5
03.	カムシャフト	CAMSHAFT	7
04.	フライホイールマグネット	FLYWHEEL MAGNETO	9
05.	キャブレタ	CARBURETOR	11
06.	エアクリーナ, マフラ	AIR CLEANER, MUFFLER	13
07.	タンク	TANK	15
08.	リコイルスタータ	RECOIL STARTER	17
09.	シリンダブロック	CYLINDER BLOCK	19
10.	クランクシャフト	CRANKSHAFT	23
11.	カムシャフト	CAMSHAFT	25
12.	フライホイールマグネット	FLYWHEEL MAGNETO	27
13.	キャブレタ	CARBURETOR	29
14.	エアクリーナ, マフラ	AIR CLEANER, MUFFLER	33
15.	タンク	TANK	35
16.	リコイルスタータ	RECOIL STARTER	37
17.	シャーシ	SHASSIS	39
18.	ミッションケース	TRANSMISSION CASE	41
19.	ミッションギヤ	TRANSMISSION GEAR	43
20.	シフト	SHIFTER	45
21.	ハンドル	HANDLE	47
22.	コントロール(1)	CONTROL (1)	51
23.	コントロール(2)	CONTROL (2)	53
24.	ベルトドライブ(1)	BELT DRIVE (1)	55

25. ベルトドライブ(2)	BELT DRIVE (2)	57
26. アクセサリー, ツール	ACCESSORY, TOOL	61
27. ホイール	WHEEL	63
28. オプション(1)	OPTION (1)	65
29. オプション(2)	OPTION (2)	67
30. オプション(3)	OPTION (3)	69
31. コード番号索引	CODE NO INDEX	71

シリンダブロック

01. CYLINDER BLOCK

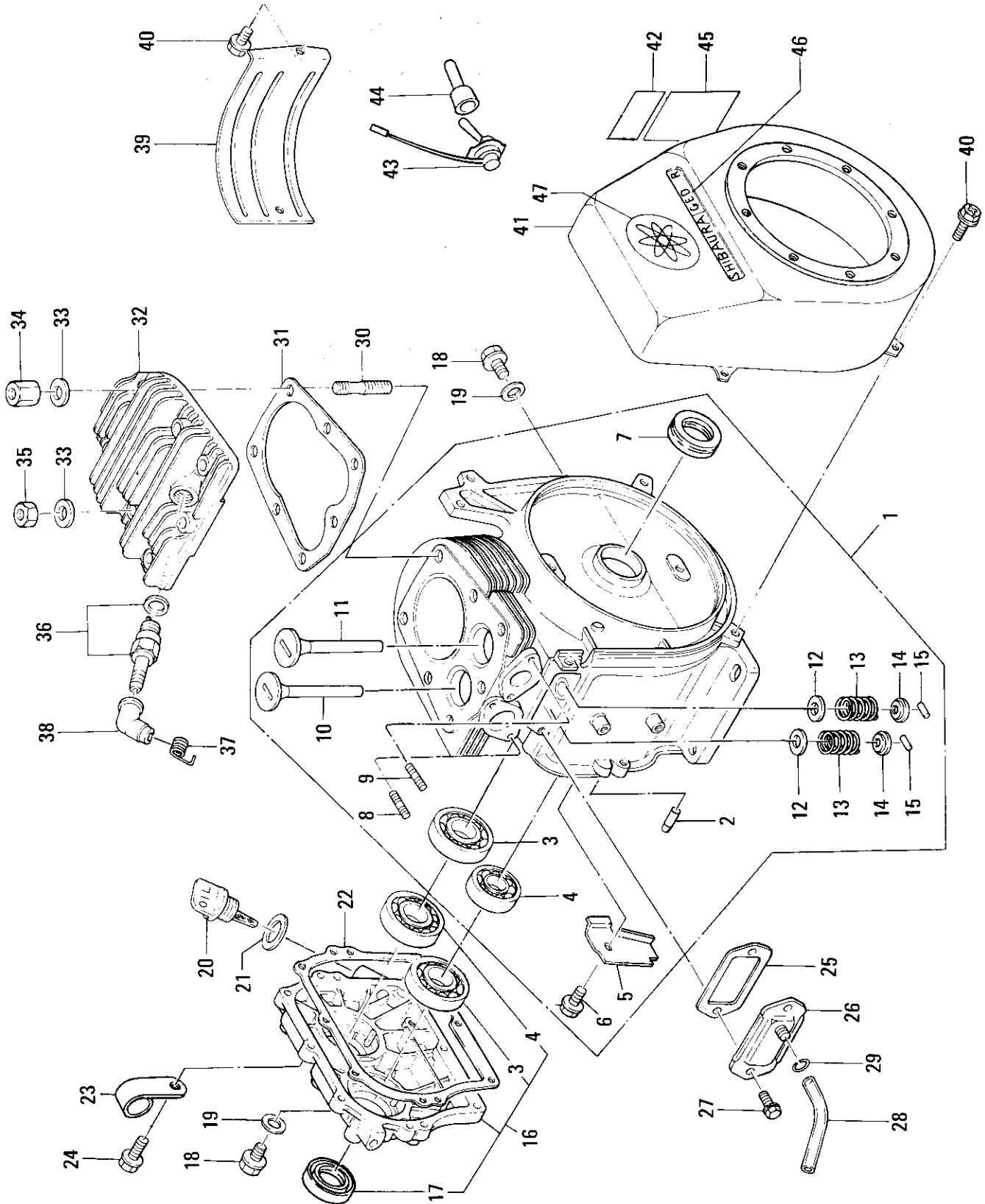

シリンダブロック

01. CYLINDER BLOCK

見出 番号 REFNo	コード番号 CODE No	部 品 名 称 PART NAME	個 数 Q'ty/unit					ABCD 区分 RANK	注文 単位 Min. Q'ty	備 考 REMARKS	
			SK 151 FD3	SK 151 FD3W	SK 151 FD3 WM	SK 151 FH3	SK 151 FHH3				
1	110010321	シリンダブロック ASS'Y	CYLINDER BLOCK ASS'Y	1	1	1			B	1	
2	S030500616	ノックピン	DOWEL PIN	2	2	2				10	
3	S040106205	ベアリング	BEARING	2	2	2				1	
4	S040106204	ベアリング	BEARING	2	2	2				1	
5	T110660170	オイルストッパ	OIL STOPPER	1	1	1			C	5	
6	S015100612	スクリュー	SCREW	1	1	1				10	
7	S050500025	オイルシール	OIL SEAL	1	1	1				5	
8	S012110614	スタッドボルト	STUD BOLT	2	2	2				10	
9	S012100620	スタッドボルト	STUD BOLT	2	2	2				10	
10	T120170010	エキゾーストバルブ	EXHAUST VALVE	1	1	1			B	1	
11	T120160011	インテイクバルブ	INTAKE VALVE	1	1	1			B	1	
12	120180080	バルブスプリングリテーナ	RETAINER	2	2	2			B	10	
13	S198210040	スプリング	SPRING	2	2	2			B	10	
14	S120180011	バルブスプリングリテーナ	RETAINER	2	2	2			B	10	
15	S199760022	ローラ	ROLLER	2	2	2			B	10	
16	110040190	ベアリングカバー ASS'Y	BEARING COVER ASS'Y	1	1	1			B	1	
17	050209011	オイルシール	OIL SEAL	1	1	1				5	
18	S064600010	プラグ	PLUG	2	2	2				5	
19	054109002	ガスケット	GASKET	2	2	2				10	
20	S198430030	プラグ	PLUG	1	1	1			A	5	
21	S054109012	ガスケット	GASKET	1	1	1				10	
22	110990030	ガスケット	GASKET	1	1	1			A	10	
23	S199110031	クランプ	CLAMP	1	1	1			C	5	
24	S011140630	ボルト	BOLT	8	8	8				10	
25	S110990010	ガスケット	GASKET	1	1	1			A	10	
26	S110500020	ブリーザCOMPL	BREATHER COMPL	1	1	1			B	1	
27	S011140614	ボルト	BOLT	2	2	2				10	
28	S068118140	ビニルチューブ	VINYL TUBE	1	1	1				10	
29	S198340030	クリップ	CLIP	1	1	1			B	10	
30	S111133011	ヘッドボルト	HEAD BOLT	7	7	7			B	10	
31	T111140020	ヘッドガスケット	HEAD GASKET	1	1	1			A	5	
32	111110021	シリンダヘッド	CYLINDER HEAD	1	1	1			B	1	
33	S026100008	ワッシャ	WASHER	7	7	7				10	
34	S199370070	ナット	NUT	4	4	4			B	10	
35	S020100008	ナット	NUT	3	3	3				10	

シリンダブロック

01. CYLINDER BLOCK

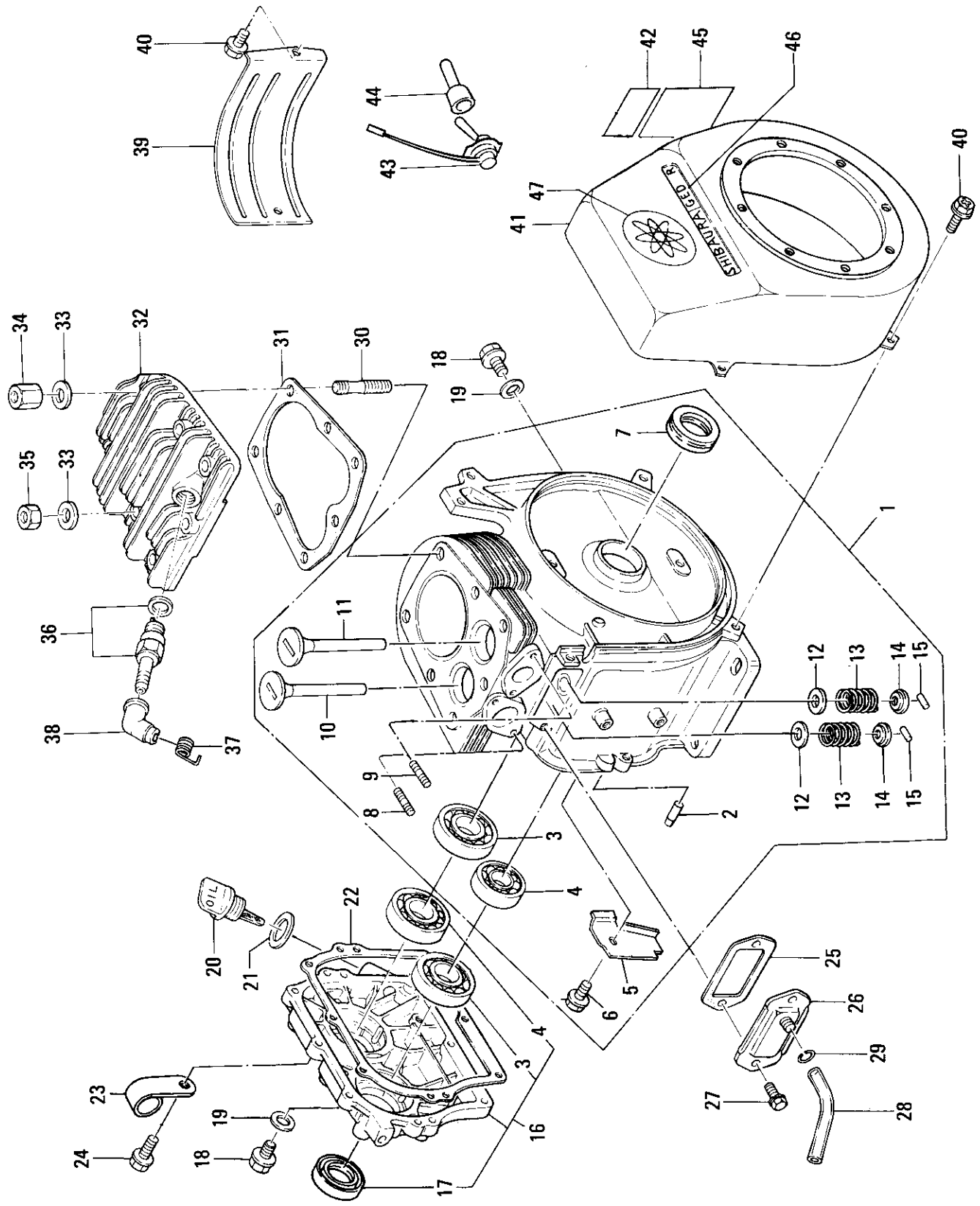

シリンダブロック

01. CYLINDER BLOCK

見出 番号 REFNo	コード番号 CODE No	部 品 名 称 PART NAME	個 数 Qty/unit					ABCD 区分 RANK	注文 単位 Min. Q'ty	備 考 REMARKS	
			SK 151 FD3	SK 151 FD3W	SK 151 FD3 WM	SK 151 FH3	SK 151 FHH3				
36	S150261290	スパークプラグ	SPARK PLUG	1	1	1			A	1	
37	S198213010	スプリング	SPRING	1	1	1			B	10	
38	S150413000	プラグキャップ	SPARK PLUG CAP	1	1	1			A	5	
39	175160010	カウリング	COWLING	1	1	1			C	1	
40	S011150612	ボルト	BOLT	5	5	5				10	
41	175100054	ファンカバー COMPL	FANCOVER COMPL	1	1	1			C	1	
42	490990140	チューイマーク	CAUTION PLATE	1	1	1			D	10	
43	S185200130	スイッチ COMPL	SWITCH COMPL	1	1	1			A	1	
44	185840040	キャップ	CAP	1	1	1			B	10	
45	190190880	コーションプレート	CAUTION PLATE	1	1	1			D	10	
46	190290950	ネームプレート	NAME PLATE	1	1	1			D	10	
47	S190330121	トレードマーク	TRADE MARK	1	1	1			D	10	

クランクシャフト

02. CRANKSHAFT

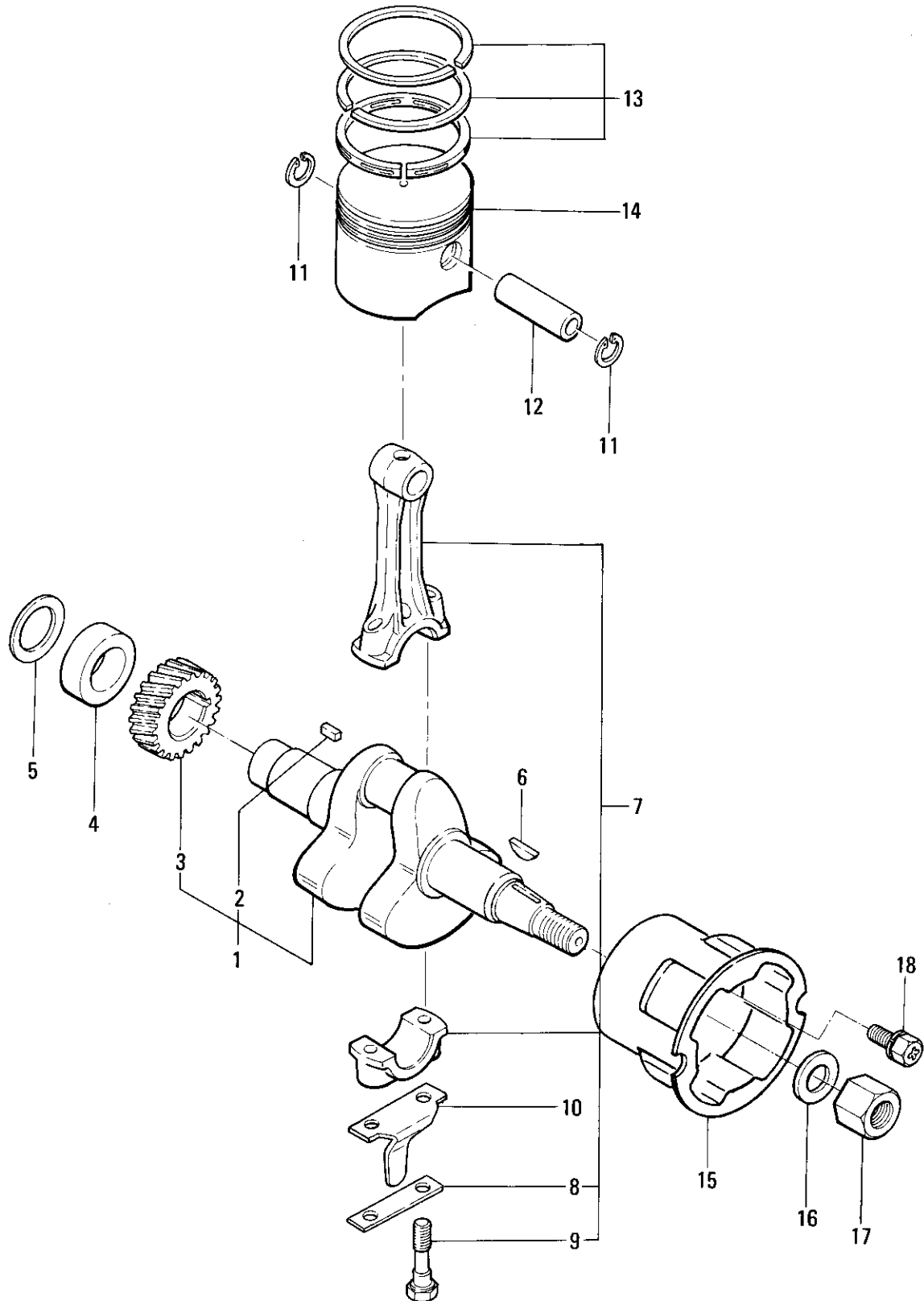

クランクシャフト

02. CRANKSHAFT

見出 番号 REFNo	コード番号 CODE No	部 品 名 称 PART NAME		個 数 Q'ty/unit						ABCD 区分 ABCD RANK	注文 単位 Min. Q'ty	備 考 REMARKS
				SK 151 FD3	SK 151 FD3W	SK 151 FD3 WM	SK 151 FH3	SK 151 FHH3				
1	115030371	クランクシャフト ASS'Y	CRANKSHAFT ASS'Y	1	1	1				B	1	
2	034109015	キー	KEY	1	1	1					10	
3	115270020	クランクシャフトギヤ	CRANKSHAFT GEAR	1	1	1				C	1	
4	199230500	カラー	COLLAR	1	1	1				B	5	
5	199280020	シム	SHIM	1	1	1				B	10	
6	034309005	キー	KEY	1	1	1					5	
7	115020080	コネクティングロッド ASS'Y	CONNECTING ROD ASS'Y	1	1	1				B	1	
8	S199310020	ロックワッシャ	LOCK WASHER	1	1	1				A	10	
9	S115170010	コネクティングロッドボルト	CONNECTING ROD BOLT	2	2	2				B	10	
10	S115240010	スプラッシャ	SPLASHER	1	1	1				A	5	
11	S036500014	スナップリング	SNAP RING	2	2	2					10	
12	S115321400	ピストンピン	PISTON PIN	1	1	1				B	1	
13	S115100031	ピストンリング KIT ; STD	RING KIT ; STD	1	1	1				A	1	
13	115100041	ピストンリング KIT ; OS 0.25	RING KIT ; OS 0.25	1	1	1				A	1	
13	115100051	ピストンリング KIT ; OS 0.5	RING KIT ; OS 0.5	1	1	1				A	1	
14	T115310021	ピストン ; STD	PISTON ; STD	1	1	1				B	1	
14	115310301	ピストン ; OS 0.25	PISTON ; OS 0.25	1	1	1				B	1	
14	115310311	ピストン ; OS 0.5	PISTON ; OS 0.5	1	1	1				B	1	
15	155360360	スタータプーリ	STARTER PULLEY	1	1	1				B	1	GED18RE ~13710
15	155360361	スタータプーリ	STARTER PULLEY	1	1	1				B	1	GED18RE 15281~ ~17030
15	S155360311	スタータプーリ	STARTER PULLEY	1	1	1				B	1	GED18RE 17031~ ~17030
16	S026109011	ワッシャ	WASHER	1	1	1					10	GED18RE 15281~
17	S020109032	ナット	NUT	1	1	1					10	
18	S011140614	ボルト	BOLT	1	1	1					10	GED18RE ~13710
18	S011140614	ボルト	BOLT	3	3	3					10	GED18RE 15281~

カムシャフト

03. CAMSHAFT

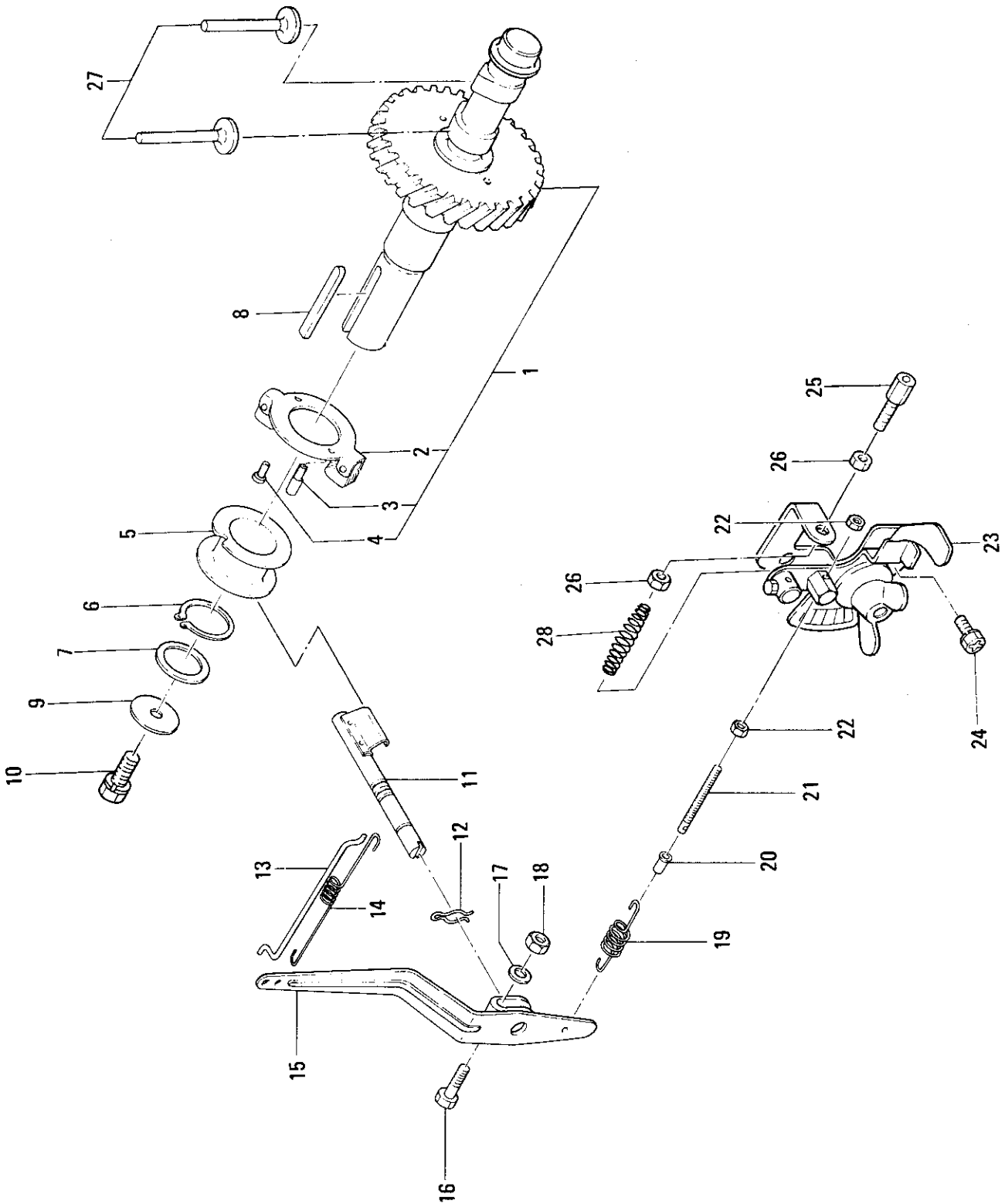

カムシャフト

03. CAMSHAFT

見出 番号 REFNo	コード番号 CODE No	部 品 PART	名 称 NAME	個 数 Q'ty/unit					ABCD 区分 RANK	注文 単位 Min. Q'ty	備 考 REMARKS
				SK 151 FD3	SK 151 FD3W	SK 151 FD3 WM	SK 151 FH3	SK 151 FHH3			
1	120020010	カムシャフト ASS'Y	CAMSHAFT ASS'Y	1	1	1			B	1	
2	125200011	フライウエイト COMPL	FLYWEIGHT COMPL	1	1	1			B	1	
3	S199610050	ピン	PIN	1	1	1			C	10	
4	S033109006	リベット	RIVET	1	1	1				10	
5	S125250010	スライダ COMPL	SLIDER COMPL	1	1	1			B	5	
6	036109001	スナップリング	SNAP RING	1	1	1				10	
7	S199280020	シム	SHIM	1	1	1			B	10	
8	S034100736	キー	KEY	1	1	1				10	
9	S026109011	ワッシャ	WASHER	1	1	1				10	
10	S011300820	ボルト	BOLT	1	1	1				10	
11	125100011	ガバナシャフト COMPL	GOVERNOR SHAFT COMPL	1	1	1			B	1	
12	S198340020	クリップ	CLIP	1	1	1			B	10	
13	S125360010	リンク	LINK	1	1	1			B	10	
14	S198210020	スプリング	SPRING	1	1	1			B	10	
15	T125400010	ガバナレバー COMPL	GOVERNOR LEVER COMPL	1	1	1			B	5	
16	S010100625	ボルト	BOLT	1	1	1				10	
17	S026100006	ワッシャ	WASHER	1	1	1				10	
18	S020100006	ナット	NUT	1	1	1				10	
19	S198210010	スプリング	SPRING	1	1	1			B	10	
20	T125380010	スリーブ	SLEEVE	1	1	1			B	10	
21	S199480010	スクリュ	SCREW	1	1	1			B	10	
22	S020100004	ナット	NUT	2	2	2				10	
23	S125300011	スロットルレバー COMPL	THROTTLE LEVER COMPL	1	1	1			B	1	
24	S011140614	ボルト	BOLT	2	2	2				10	
25	125540010	アジャスタ	ADJUSTER	1	1	1			B	1	
26	S020100006	ナット	NUT	2	2	2				10	
27	T120110010	タペット	TAPPET	2	2	2			B	1	
28	S198210270	スプリング	SPRING	1	1	1			B	10	

フライホイールマグネト

04 FLYWHEEL MAGNETO

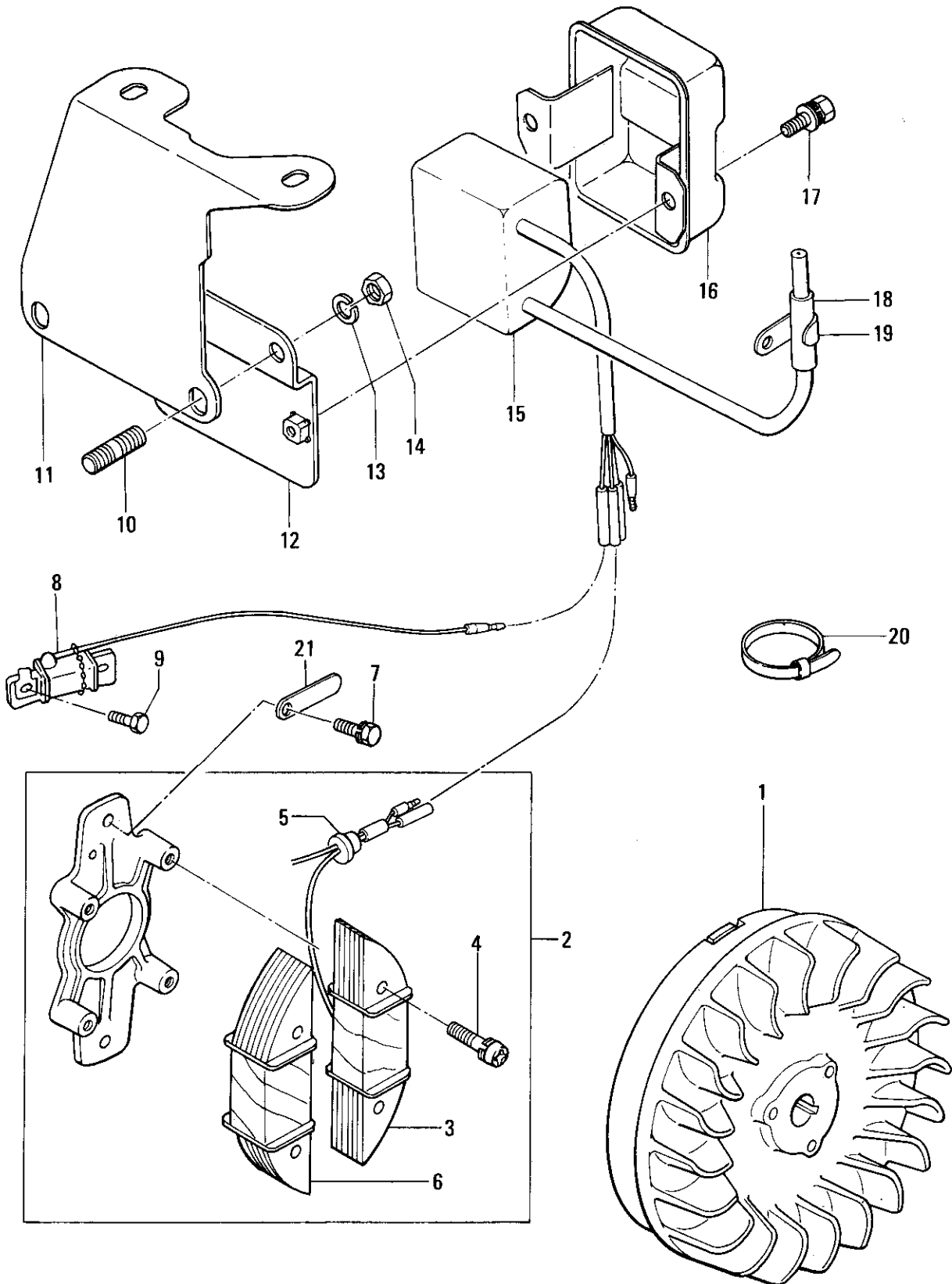

フライホイールマグネット

04. FLYWHEEL MAGNETO

見出 番号 REFNo	コード番号 CODE No	部 品 名 称 PART NAME		個 数 Q'ty/unit						ABCD 区分 RANK	注文 単位 Min. Q'ty	備 考 REMARKS
				SK 151 FD3	SK 151 FD3W	SK 151 FD3 WM	SK 151 FH3	SK 151 FHH3				
1	150100580	フライホイール COMPL	FLYWHEEL COMPL	1	1	1				B	1	
2	150150591	アーマチュアプレート ASS'Y	ARMATURE PLATE ASS'Y	1	1	1				B	1	
3	150540050	エキサイタコイル COMPL	EXCITER COIL	1	1	1				C	1	
4	S015140625	スクリュ	SCREW	4	4	4					10	
5	S198110020	ゴムブシュ	RUBBER	1	1	1				B	10	
6	150610210	ライティングコイル COMPL	LIGHTING COIL	1	1	1				B	1	
7	S011150616	ボルト	BOLT	2	2	2					10	
8	150530030	パルスコイル COMPL	PULSAR COIL	1	1	1				B	1	
9	S011700512	ボルト	BOLT	2	2	2					10	
10	S012100820	スタッドボルト	STUD BOLT	2	2	2					10	
11	160520500	タンクサポート	TANK SUPPORT	1	1	1				B	1	
12	150970122	ステイ COMPL	STAY COMPL	1	1	1				C	5	
13	S027100008	スプリングワッシャ	SPRING WASHER	2	2	2					10	
14	S020100008	ナット	NUT	2	2	2					10	
15	150580021	CDI ユニット	CDI UNIT	1	1	1				B	1	
16	150570160	カバー	COVER	1	1	1				B	1	
17	S011140614	ボルト	BOLT	2	2	2					10	
18	S150473000	コードホゴカン	PROTECTOR SLEEVE	1	1	1				C	10	
19	S199110031	クランプ	CLAMP	1	1	1				C	5	
20	198753030	バンド	BAND	1	1	1				C	10	
21	S199110110	クランプ	CLAMP	1	1	1				C	5	

キャブレタ

05. CARBURETOR

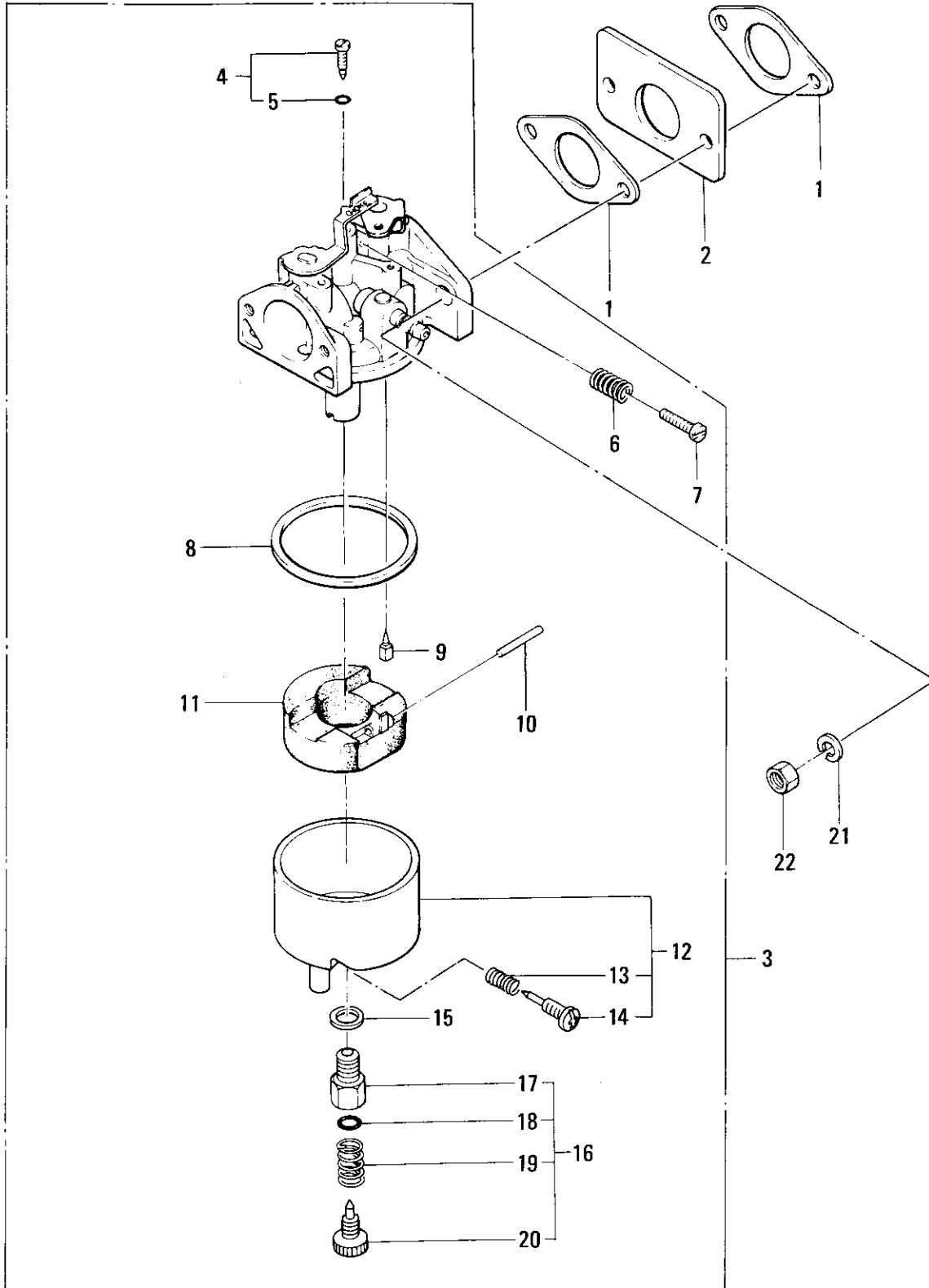

キャブレタ

05. CARBURETOR

見出 番号 REFNo	コード番号 CODE No	部 品 名 称 PART NAME	個 数 Q'ty/unit						ABCD 区分 ABCD RANK	注文 単位 Min. Q'ty	備 考 REMARKS	
			SK 151 FD3	SK 151 FD3W	SK 151 FD3 WM	SK 151 FH3	SK 151 FHH3					
1	S130990010	ガスケット	GASKET	2	2	2				A	10	
2	S199510010	インシュレータ	INSULATOR	1	1	1				B	5	
3	T130100023	キャブレタ ASS'Y	CARBURETOR ASS'Y	1	1	1				B	1	
4	130190160	ニードルバルブ ASS'Y	NEEDLE VALVE ASS'Y	1	1	1				B	1	GED18RE ~11150
4	130190011	ニードルバルブ ASS'Y	NEEDLE VALVE ASS'Y	1	1	1				B	1	GED18RE 11151~
5	130140010	O-リング	O-リング	1	1	1				A	10	
6	130210010	スプリング	SPRING	1	1	1				B	10	
7	S015100420	スクリュ	SCREW	1	1	1					10	
8	130120010	ガスケット	GASKET	1	1	1				A	10	
9	130150010	フロートバルブ	FLOAT VALVE	1	1	1				A	1	
10	130280030	ピン	PIN	1	1	1				B	10	
11	130160010	フロート	FLOAT	1	1	1				B	1	
12	130130022	フロートチャンバ ASS'Y	FLOAT CHAMBER ASS'Y	1	1	1				A	1	
13	130210050	スプリング	SPRING	1	1	1				B	10	
14	130270060	バルブ	VALVE	1	1	1				B	5	
15	130120020	ガスケット	GASKET	1	1	1				A	10	
16	130110111	メインジェット ASS'Y	MAIN JET ASS'Y	1	1	1				B	1	
17	130110052	メインジェット	MAIN JET	1	1	1				B	1	
18	130140020	O-リング	O-リング	1	1	1				A	10	
19	130210020	スプリング	SPRING	1	1	1				B	10	
20	130190120	ニードルバルブ	NEEDLE VALVE	1	1	1				B	1	
21	S027100006	スプリングワッシャ	SPRING WASHER	2	2	2					10	
22	S020100006	ナット	NUT	2	2	2					10	

06. AIR CLEANER, MUFFLER

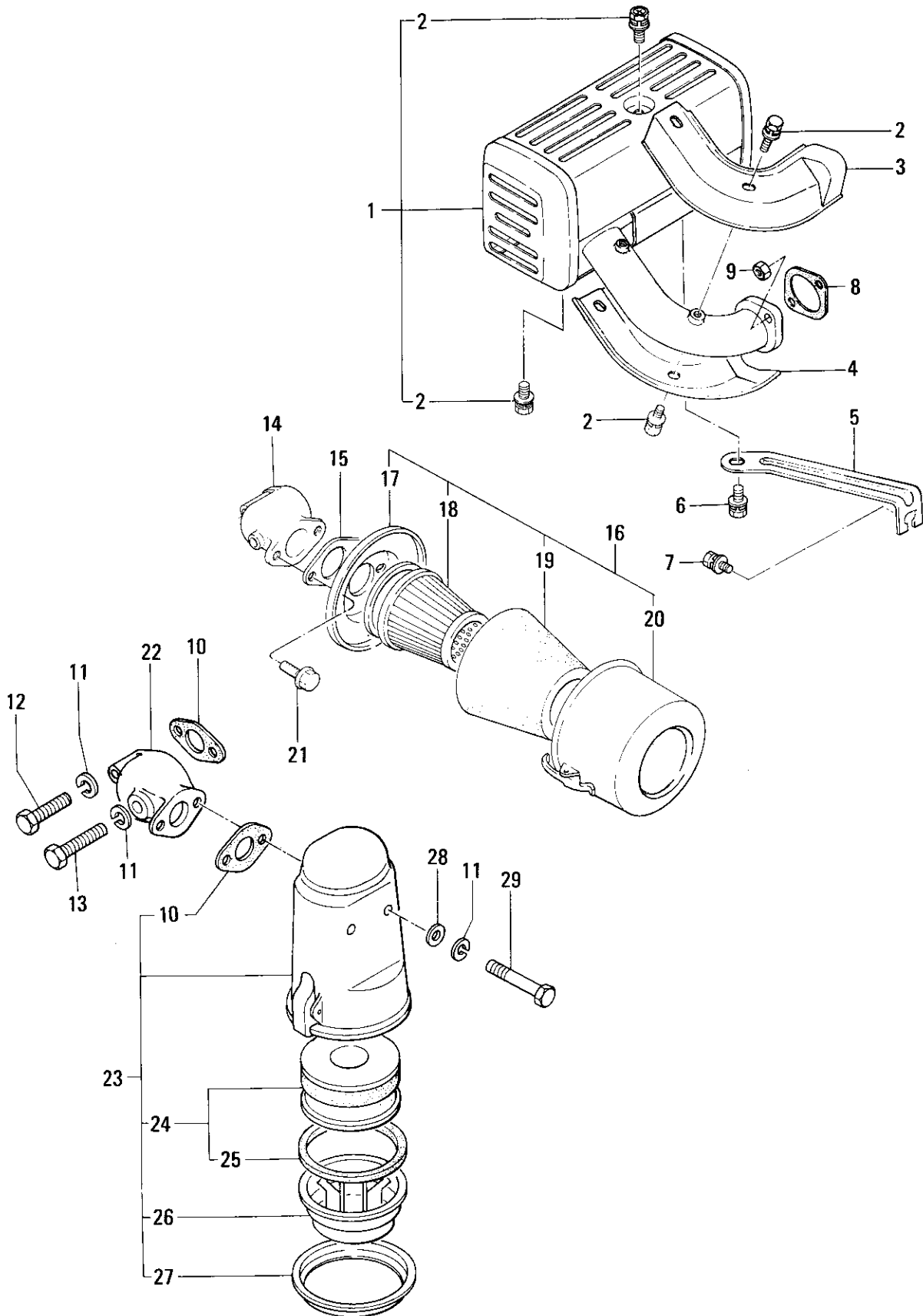

エアクリーナ, マフラ

06. AIR CLEANER, MUFFLER

見出 番号 REFNo	コード番号 CODE No	部 品 名 称 PART NAME	個 数 Q'ty/unit					ABCD 区分 RANK	注文 単位 Min. Q'ty	備 考 REMARKS	
			SK 151 FD3	SK 151 FD3W	SK 151 FD3 WM	SK 151 FH3	SK 151 FHH3				
1	135040602	マフラ ASS'Y	MUFFLER ASS'Y	1	1	1			B	1	
見出番号3と4を同時注文.This parts provided with REF No3 and 4.											
2	S011130608	ボルト	BOLT	9	9	9				10	
3	135510752	マフラカバー	MUFFLER COVER	1	1	1			C	1	
4	135510761	マフラカバー	MUFFLER COVER	1	1	1			C	1	
5	135970401	ステイ	STAY	1	1	1			C	1	
6	S011500610	ボルト	BOLT	1	1	1				10	
7	S01150616	ボルト	BOLT	1	1	1				10	
8	S135990020	ガスケット	GASKET	1	1	1			A	10	
9	S020100006	ナット	NUT	2	2	2				10	
10	S135990010	ガスケット	GASKET	1	1	1			A	10	GED18RE ~6460 GED18RE 7751~ GED18RE ~6460 GED18RE 7751~
10	S135990010	ガスケット	GASKET	2	2	2			A	10	
11	S027100005	スプリングワッシャ	SPRING WASHER	2	2	2				10	
11	S027100005	スプリングワッシャ	SPRING WASHER	4	4	4				10	
12	S010100540	ボルト	BOLT	1	1	1				10	
13	S010100555	ボルト	BOLT	1	1	1				10	
14	S135560010	インレットパイプ	INLET PIPE	1	1	1			B	1	}
15	S135990100	ガスケット	GASKET	1	1	1			A	10	
16	135010090	エアクリーナ ASS'Y	AIR CLEANER ASS'Y	1	1	1			B	1	
17	135160040	ケース	CASE	1	1	1			C	1	
18	135250010	エレメント COMPL	ELEMENT COMPL	1	1	1			A	1	
19	135260020	エレメント	ELEMENT	1	1	1			A	1	GED18RE ~6460
20	135150070	ケース COMPL	CASE COMPL	1	1	1			B	1	
21	011500510	ボルト	BOLT	2	2	2				10	
22	S135560200	インレットパイプ	INLET PIPE	1	1	1			B	1	
23	T135010401	エアクリーナ ASS'Y	AIR CLEANER ASS'Y	1	1	1			D	1	
24	135250060	エレメント COMPL	ELEMENT COMPL	1	1	1			A	1	GED18RE 7751~
25	135310100	ガスケット	GASKET	1	1	1			B	10	
26	135210040	オイルパン	OIL PAN	1	1	1			B	1	
27	135320210	リング	RING	1	1	1			B	5	
28	S026100005	ワッシャ	WASHER	2	2	2				10	
29	S010100560	ボルト	BOLT	2	2	2				10	

タンク

07. TANK

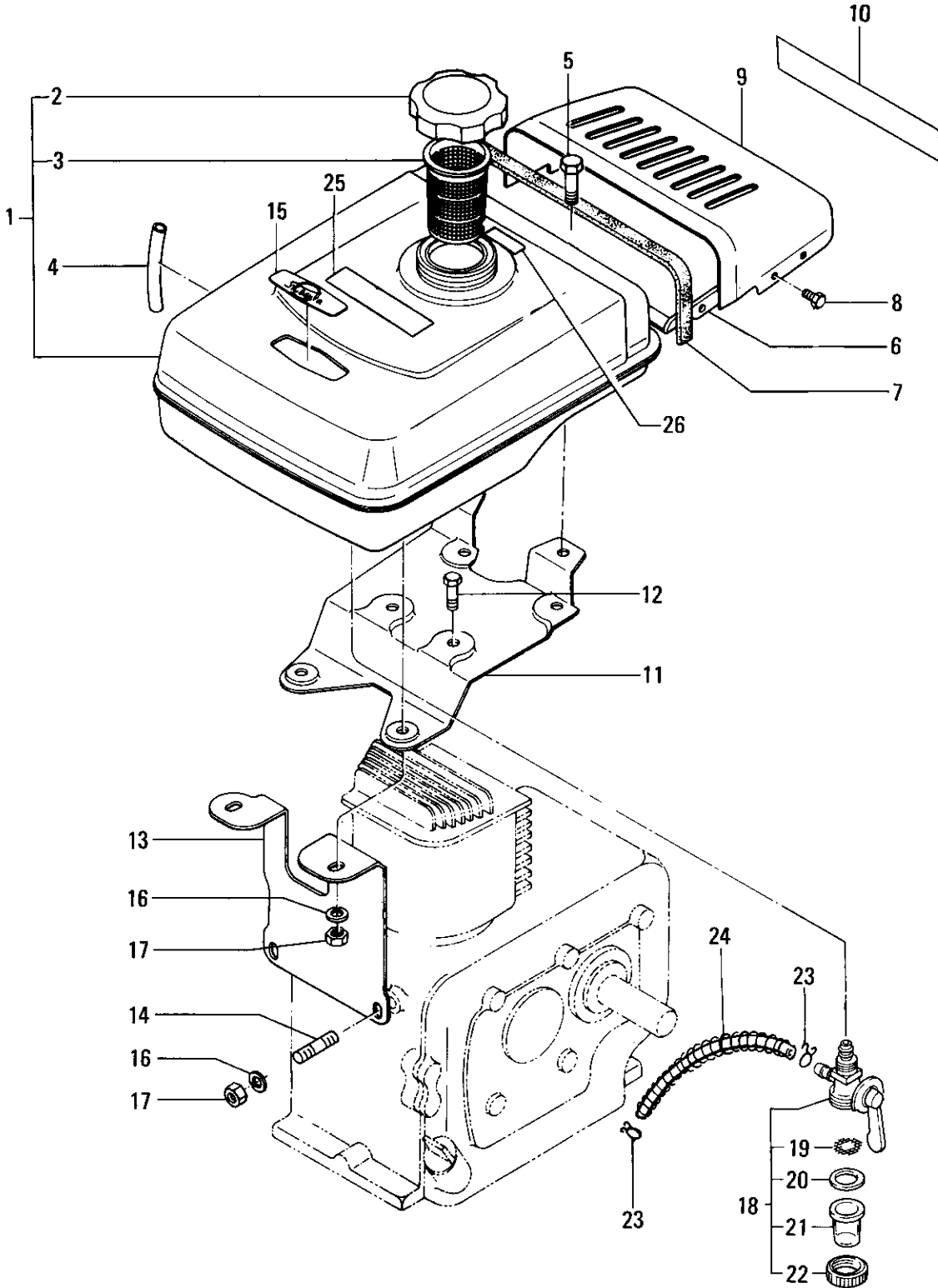

タンク

07. TANK

見出 番号 REFNo	コード番号 CODE No	部 品 名 称 PART NAME	個 数 Q'ty/unit					ABCD 区分 RANK	注文 単位 Min. Q'ty	備 考 REMARKS	
			SK 151 FD3	SK 151 FD3W	SK 151 FD3 WM	SK 151 FH3	SK 151 FHH3				
1	160010290	タンク ASS'Y	TANK ASS'Y	1	1	1			B	1	
見出番号25の S 190191290 を同時注文。This parts provided with REF No25 (S 190191290)											
2	S 160030022	フィラキャップ ASS'Y	FILLER CAP ASS'Y	1	1	1			B	1	
3	S 130340010	フィルタネット	FILTER NET	1	1	1			A	1	
4	S 068105063	ビニルチューブ	VINYL TUBE	1	1	1				10	
5	S 011300816	ボルト	BOLT	2	2	2				10	
6	175460070	サポート	SUPPORT	1	1	1			C	1	
7	T 198110150	U ゴム	RUBBER	1	1	1			B	5	
8	S 011150610	ボルト	BOLT	4	4	4				10	
9	175260001	ボンネット	BONNET	1	1	1			C	1	
10	490990120	チューイマーク	CAUTION PLATE	1	1	1			D	10	
11	160500201	タンクサポート COMPL	TANK SUPPORT COMPL	1	1	1			B	1	
12	S 010109053	ボルト	BOLT	4	4	4				10	
13	160520500	タンクサポート	TANK SUPPORT	1	1	1			B	1	
14	S 012100820	スタッドボルト	STUD BOLT	2	2	2				10	
15	490160010	シバウラマーク	MARK SHIBAURA	1	1	1			D	10	
16	S 027100008	スプリングワッシャ	SPRING WASHER	4	4	4				10	
17	S 020100008	ナット	NUT	4	4	4				10	
18	S 130300021	フュエルフィルタ ASS'Y	FUEL FILTER ASS'Y	1	1	1			A	1	
19	130340041	フィルタネット	FILTER NET	1	1	1			A	10	
20	130320010	ガスケット	GASKET	1	1	1			A	10	
21	130330011	フィルタカップ	FILTER CUP	1	1	1			A	5	
22	130440010	キャップ	CAP	1	1	1			B	5	
23	S 198343070	クリップ	CLIP	2	2	2			B	10	
24	S 068215500	ゴムホース	RUBBER HOSE	1	1	1				1	
25	S 190191290	コーションプレート	CAUTION PLATE	1	1	1			D	1	
26	490660020	アンナイマーク	GUIDE MARK	1	1	1			D	1	

リコイルスタータ

08. RECOIL STARTER

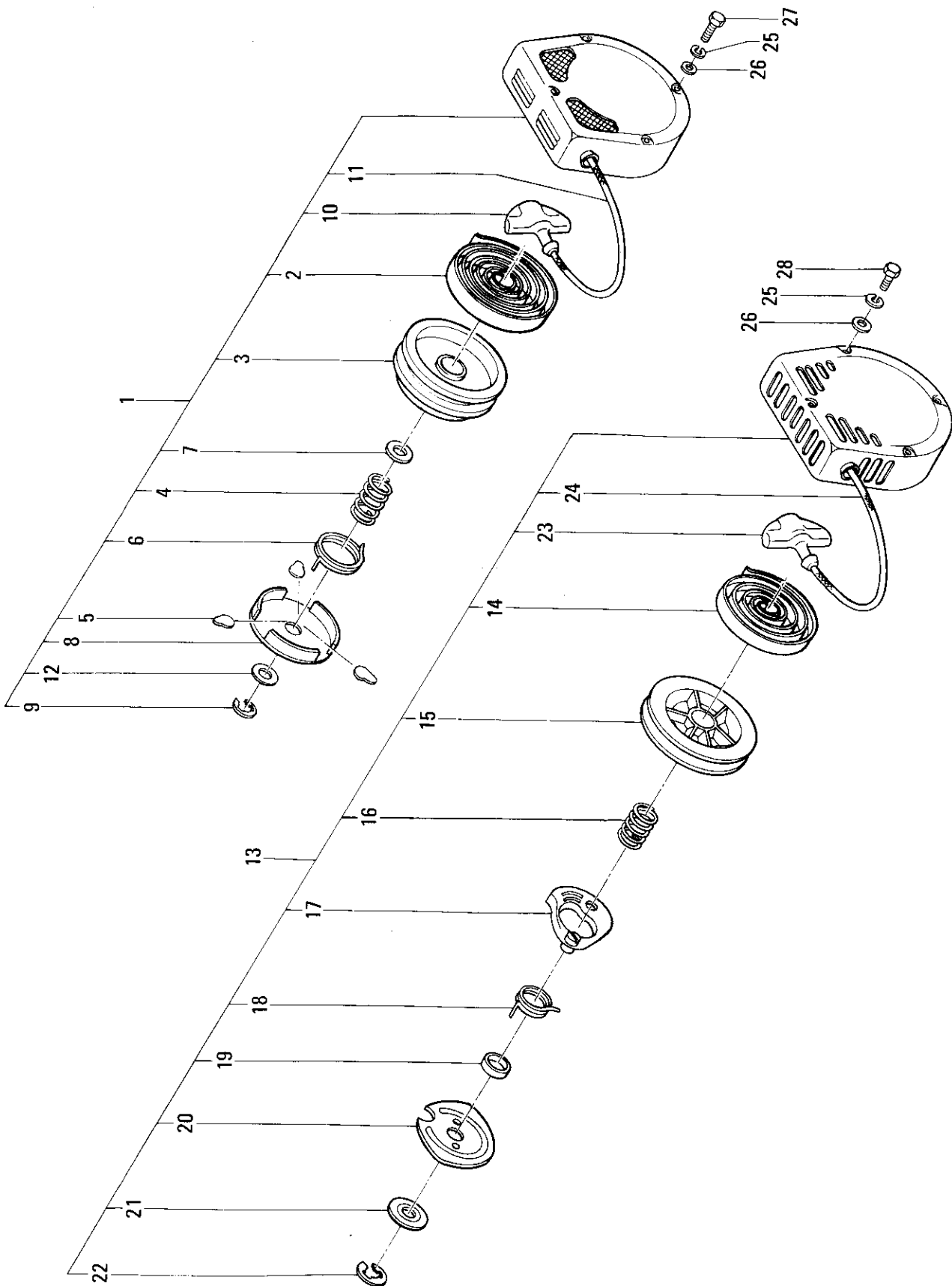

リコイルスタータ

08. RECOIL STARTER

見出 番号 REFNo	コード番号 CODE No	部 品 PART	名 称 NAME	個 数 Q'ty/unit					ABCD 区分 RANK	注文 単位 Min Q'ty	備 考 REMARKS	
				SK 151 FD3	SK 151 FD3W	SK 151 FD3 WM	SK 151 FH3	SK 151 FHH3				
1	T 155101350	リコイル ASS'Y	RECOIL ASS'Y	1	1	1				B	1	
2	155260040	スパイラルスプリング	SPRING	1	1	1				B	1	
3	155180060	リール	REEL	1	1	1				C	1	
4	155260050	フリクションスプリング	SPRING	1	1	1				B	10	
5	155160040	ラチェット	RATCHET	3	3	3				B	10	
6	155260030	リタンスプリング	SPRING	1	1	1				B	10	GED18RE ~17030
7	155140030	ワッシャ	WASHER	1	1	1				B	10	
8	155130030	フリクションプレート	FRICITION PLATE	1	1	1				B	5	
9	155120020	スナップリング	SNAPRING	1	1	1				B	10	
10	155220010	スタータノブ	STARTER KNOB	1	1	1				B	1	
11	155210040	スタータロープ	STARTER ROPE	1	1	1				A	5	
12	155140050	スラストワッシャ	WASHER	1	1	1				B	10	
13	T155101351	リコイル ASS'Y	RECOIL ASS'Y	1	1	1				B	1	
14	155260090	スパイラルスプリング	SPRING	1	1	1				B	1	
15	155180100	リール	REEL	1	1	1				C	1	
16	155260100	フリクションスプリング	SPRING	1	1	1				B	10	GED18RE 17031~
17	155160060	ラチェット	RATCHET	1	1	1				B	5	
18	155260110	リタンスプリング	SPRING	1	1	1				B	10	
19	155340030	スプリングカバー	SPRING COVER	1	1	1				C	5	
20	155130050	フリクションプレート	FRICITION PLAT	1	1	1				B	5	
21	155140070	スラストワッシャ	WASHER	1	1	1				B	10	
22	155120030	スナップリング	SNAP RING	1	1	1				B	10	
23	155220020	スタータノブ	STARTER KNOB	1	1	1				B	1	
24	155210100	スタータロープ	STARTER ROPE	1	1	1				A	5	
25	S027100006	スプリングワッシャ	SPRING WASHER	4	4	4					10	
26	S026100006	ワッシャ	WASHER	4	4	4					10	GED18RE ~17030 GED18RE 17031~
27	S010100660	ボルト	BOLT	4	4	4					10	
28	S010100665	ボルト	BOLT	4	4	4					10	

シリンダブロック

09. CYLINDER BLOCK

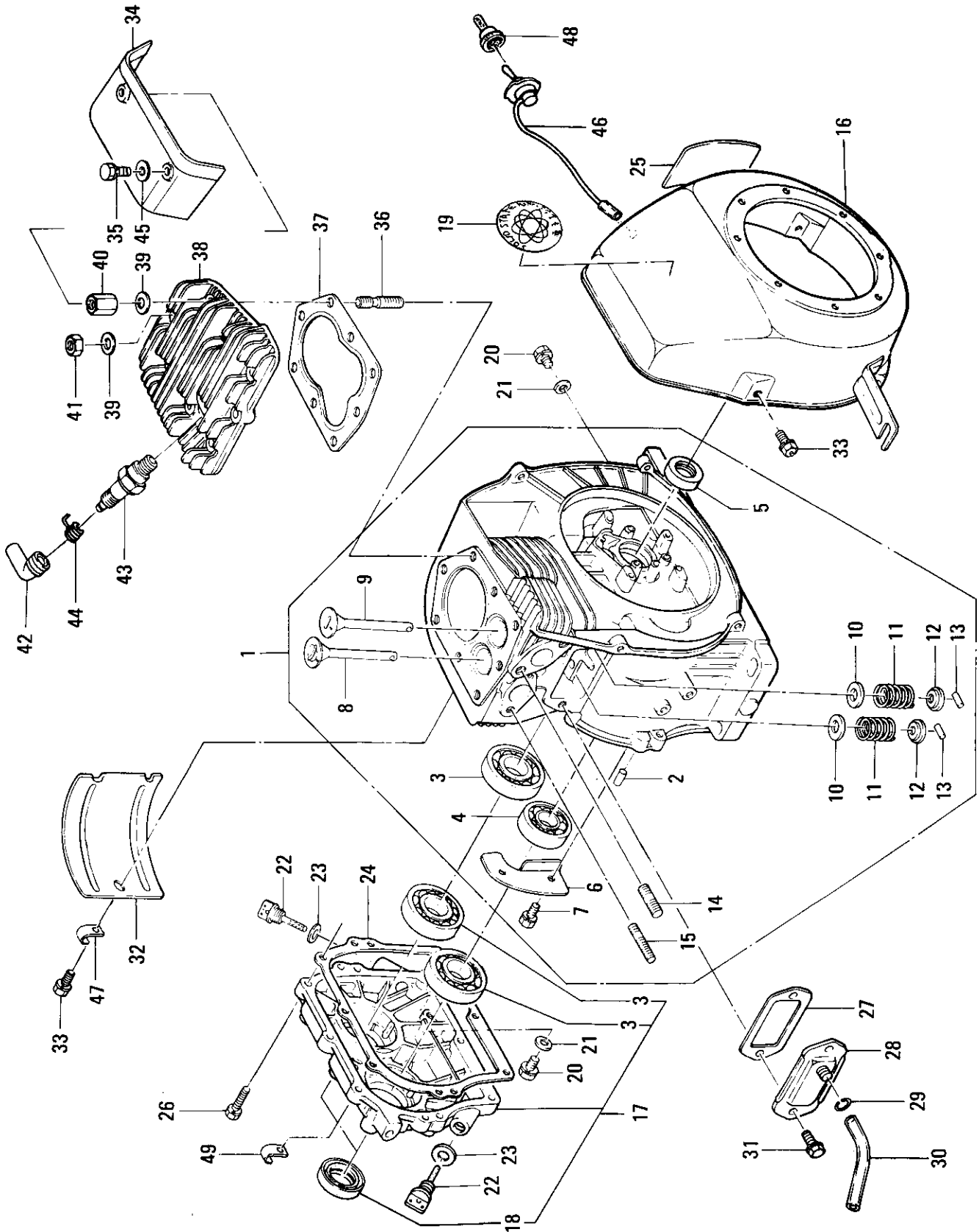

シリンダブロック

09. CYLINDER BLOCK

見出 番号 REFNo	コード番号 CODE No	部 品 PART	名 称 NAME	個 数 Q'ty/unit					ABCD 区分 RANK	注 文 単位 Min. Q'ty	備 考 REMARKS
				SK 151 FD3	SK 151 FD3W	SK 151 FD3 WM	SK 151 FH3	SK 151 FHH3			
1	110010202	シリンダブロック ASS'Y	CYLINDER BLOCK ASS'Y				1		B	1	
1	110010153	シリンダブロック ASS'Y	CYLINDER BLOCK ASS'Y					1	B	1	
2	S030500616	ノックピン	DOWEL PIN				2	2		10	
3	S040106206	ベアリング	BEARING				3	3		1	
4	S040106204	ベアリング	BEARING				1	1		1	
5	S050500025	オイルシール	OIL SEAL				1	1		5	
6	T110660140	オイルストッパ	OIL STOPPER				1	1	C	5	
7	S015100612	スクリュー	SCREW				2	2		10	
8	T120160110	インテイクバルブ	INTAKE VALVE				1	1	B	1	
9	T120170131	エキゾーストバルブ	EXHAUST VALVE				1	1	B	1	
10	S120180100	バルブスプリングリテーナ	RETAINER				2	2	B	10	
11	S198210060	スプリング	SPRING				2	2	B	10	
12	S120180090	バルブスプリングリテーナ	RETAINER				2	2	B	10	
13	S199760050	ローラ	ROLLER				2	2	B	10	
14	S012100816	スタッドボルト	STUD BOLT				2	2		10	
15	S012100630	スタッドボルト	STUD BOLT				2	2		10	
16	175107711	ファンカバー COMPL	FAN COVER COMPL				1	1	C	1	
17	110040520	ベアリングカバー ASS'Y	BEARING COVER ASS'Y				1	1	B	1	
18	S050202230	オイルシール	OIL SEAL				1	1		5	
19	S290330210	トレードマーク	TRADE MARK				1	1	D	10	
20	S064600010	プラグ	PLUG				2	2		5	
21	054109002	ガスケット	GASKET				2	2		10	
22	S198430030	プラグ	PLUG				2	2	A	5	
23	S054109012	ガスケット	GASKET				2	2		10	
24	110990530	ガスケット	GASKET				1	1	A	10	
25	190190920	コーションプレート	CAUTION PLATE				1	1	D	10	
25	190190930	コーションプレート	CAUTION PLATE				1	1	D	10	
26	S011140630	ボルト	BOLT				8	8		10	
27	S110990540	ガスケット	GASKET				1	1	A	10	
28	S110500010	ブリーザ COMPL	BREATHER COMPL				1	1	B	1	
29	S198340030	クリップ	CLIP				1	1	B	10	
30	S068118125	ビニルチューブ	VINYL TUBE				1	1		10	
31	S011140614	ボルト	BOLT				2	2		10	
32	175161270	カウリング	COWLING				1	1	C	1	
33	S011150612	ボルト	BOLT				5	5		10	
34	175161220	カウリング	COWLING				1	1	C	1	
35	S011401014	ボルト	BOLT				1	1		10	
36	S111130070	ヘッドボルト	HEAD BOLT				8	8	B	10	

シリンダブロック

09. CYLINDER BLOCK

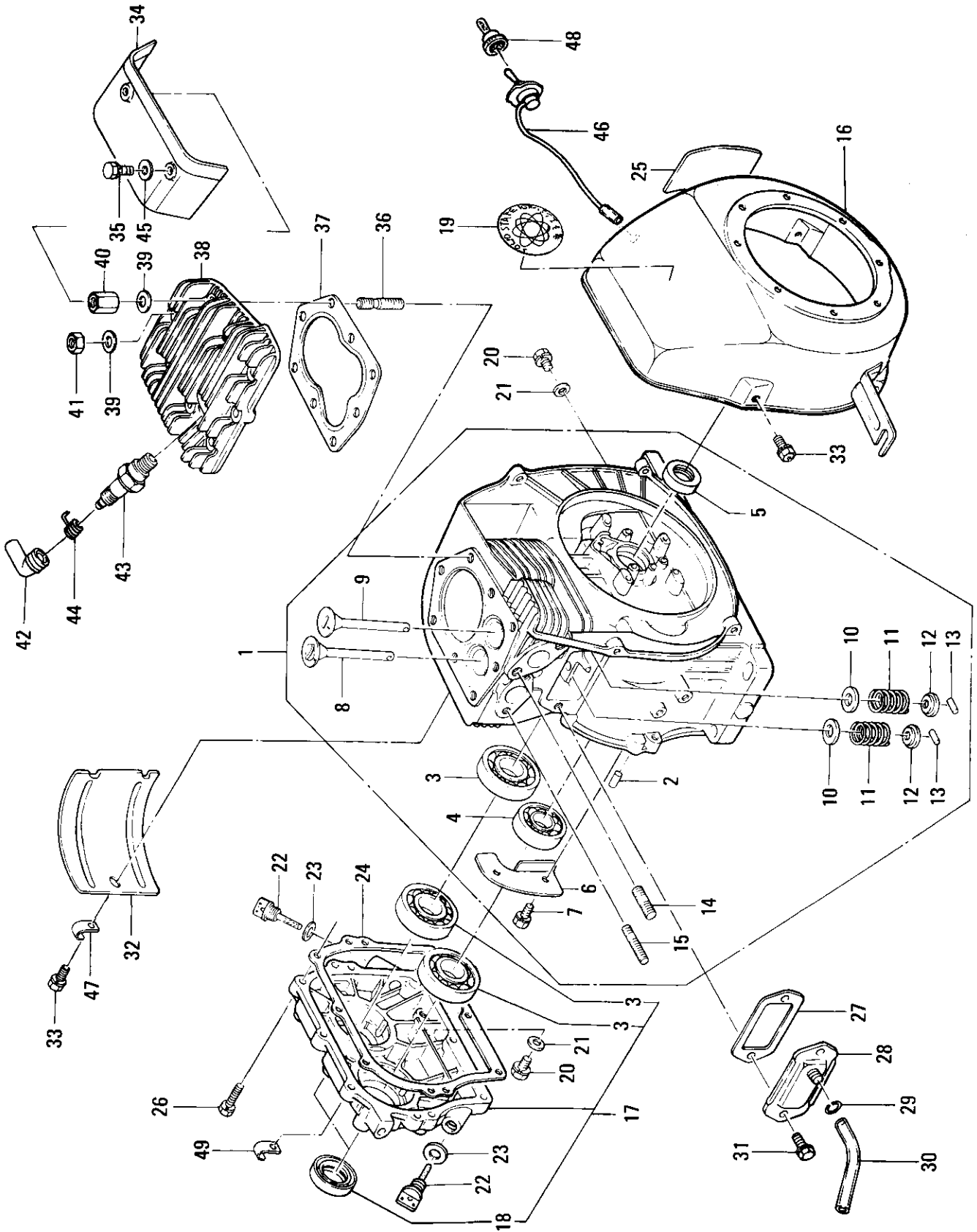

シリンダブロック

09. CYLINDER BLOCK

見出 番号 REFNo	コード番号 CODE No	部 品 名 称 PART NAME	個 数 Q'ty/unit					ABCD 区分 RANK	注文 単位 Min. Q'ty	備 考 REMARKS
			SK 151 FD3	SK 151 FD3W	SK 151 FD3 WM	SK 151 FH3	SK 151 FHH3			
37	T111140111	ヘッドガスケット				1		A	5	
37	T111140101	ヘッドガスケット					1	A	5	
38	111110181	シリンダヘッド				1		B	1	
38	111110171	シリンダヘッド					1	B	1	
39	S026109022	ワッシャ				8	8		10	
40	S199370281	ナット				4	4	B	10	
41	S020600010	ナット				4	4		10	
42	S150413000	プラグキャップ				1	1	A	5	
見出番号44の S198213010 を同時注文。This parts provided with REF No44 (S198213010).										
43	S150261050	スパークプラグ; W14F				1	1	A	1	
43	S150261030	スパークプラグ; B-4H				1	1	A	1	
44	S198213010	スプリング				1	1	B	10	
45	S026100010	ワッシャ				1	1		10	
46	S185200130	スイッチ COMPL				1	1	A	1	
47	S199116090	クランプ				1	1	C	10	
48	185840040	キャップ				1	1	B	10	
49	S199110031	クランプ				1	1	C	5	

クランクシャフト

10. CRANKSHAFT

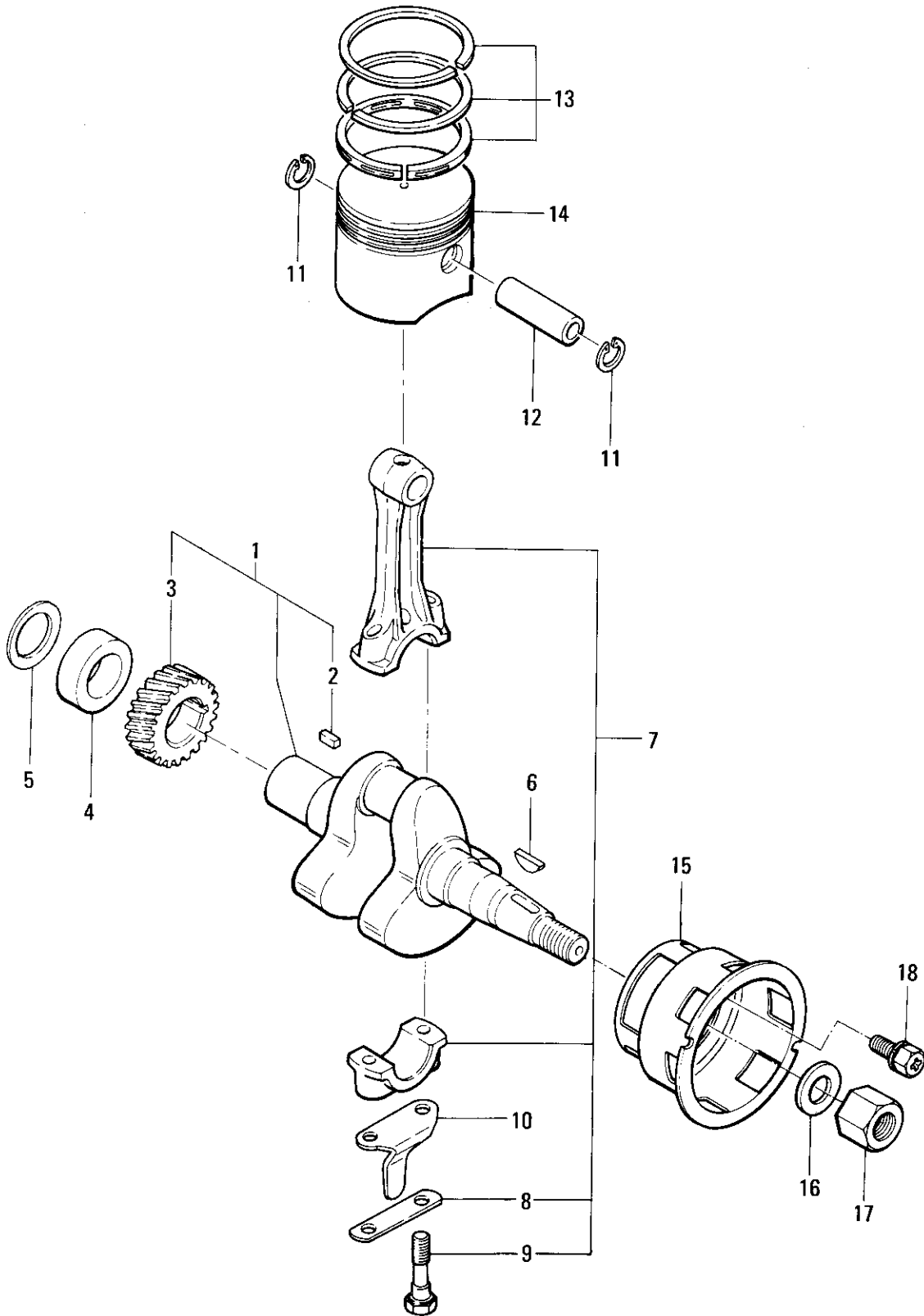

クランクシャフト

10. CRANKSHAFT

見出 番号 REFNo	コード番号 CODE No	部 品 PART	名 称 NAME	個 数 Q'ty/unit					ABCD 区分 RANK	注文 単位 Min. Q'ty	備 考 REMARKS
				SK 151 FD3	SK 151 FD3W	SK 151 FD3 WM	SK 151 FH3	SK 151 FHH3			
1	115030893	クランクシャフト ASS'Y	CRANKSHAFT ASS'Y				1	1	B	1	
2	S034100508	キー	KEY				1	1		10	
3	T115270130	クランクシャフトギヤ	CRANKSHAFT GEAR				1	1	C	1	
4	S199230620	カラー	COLLAR				1	1	B	5	
5	S199281011	シム	SHIM				1	1	B	11	
6	S034304019	キー	KEY				1	1		5	
7	115020160	コネクティングロッド ASS'Y	CONNECTING ROD ASS'Y				1	1	B	1	
8	S199310090	ロックワッシャ	LOCK WASHER				1	1	A	10	
9	S115170090	コネクティングロッドボルト	CONNECTING ROD BOLT				2	2	B	10	
10	S115240040	スブラッシャ	SPLASHER				1	1	A	5	
11	S036500016	スナップリング	SNAP RING				2	2		10	
12	S115321600	ピストンピン	PISTON PIN				1	1	B	1	
13	115100090	ピストンリングKIT; STD	RING KIT; STD				1		A	1	
13	115100100	ピストンリングKIT; OS 0.25	RING KIT; OS 0.25				1		A	1	
13	115100110	ピストンリングKIT; OS 0.5	RING KIT; OS 0.5				1		A	1	
13	S115100240	ピストンリングKIT; STD	RING KIT; STD					1	A	1	
13	115100250	ピストンリングKIT; OS 0.25	RING KIT; OS 0.25					1	A	1	
13	115100260	ピストンリングKIT; OS 0.5	RING KIT; OS 0.5					1	A	1	
14	115310060	ピストン; STD	PISTON; STD				1		B	1	
14	115310440	ピストン; OS 0.25	PISTON; OS 0.25				1		B	1	
14	115310450	ピストン; OS 0.5	PISTON; OS 0.5				1		B	1	
14	T115310081	ピストン; STD	PISTON; STD					1	B	1	
14	115310420	ピストン; OS 0.25	PISTON; OS 0.25					1	B	1	
14	115310430	ピストン; OS 0.5	PISTON; OS 0.5					1	B	1	
15	S155360371	スタータプーリ	STARTER PULLEY				1	1	B	1	
16	S026100014	ワッシャ	WASHER				1	1		10	
17	S020109032	ナット	NUT				1	1		10	
18	S010109053	ボルト	BOLT				3	3		10	

カムシャフト

11. CAMSHAFT

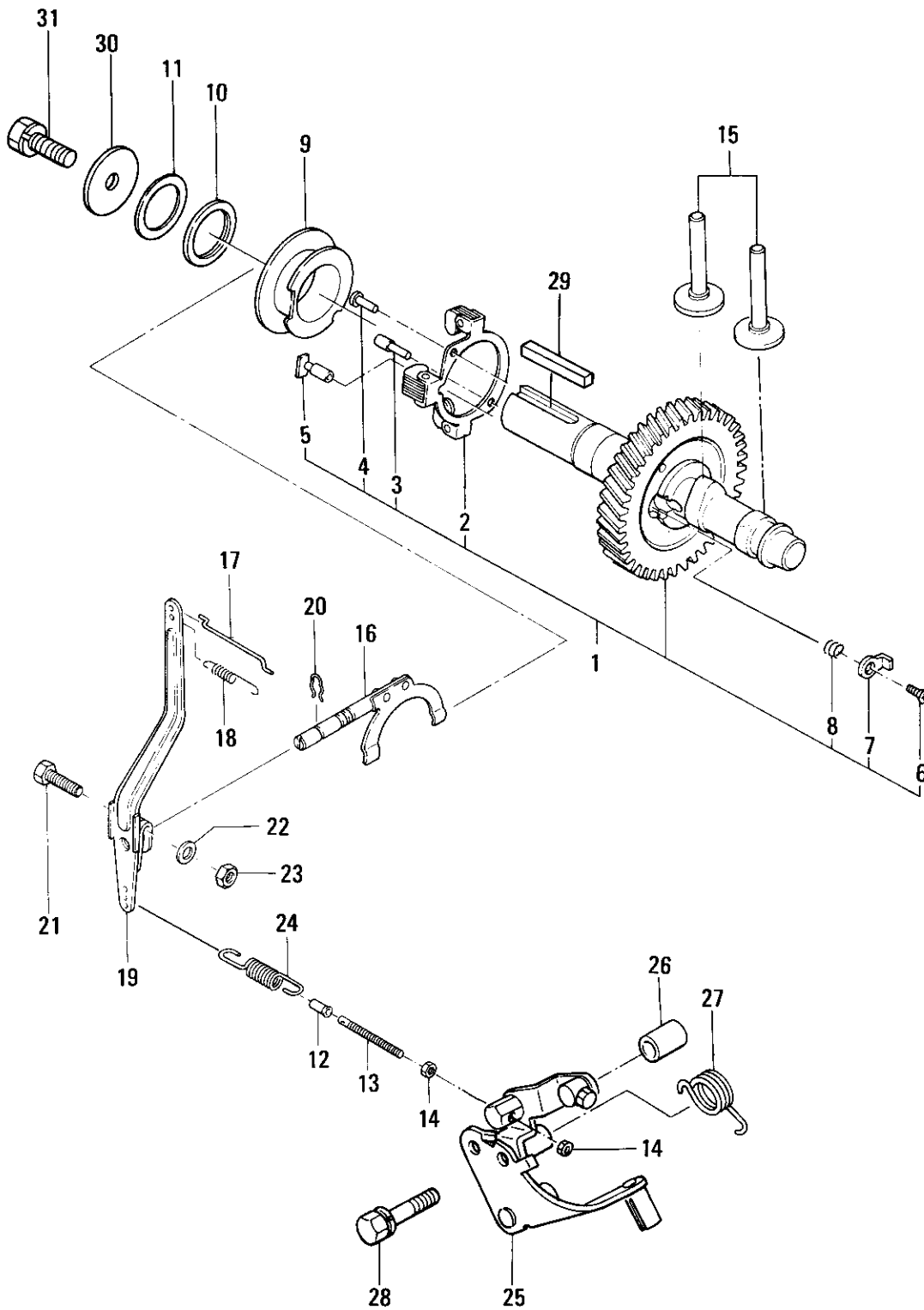

カムシャフト

11. CAMSHAFT

見出 番号 REFNo	コード番号 CODE No	部 品 名 称 PART NAME		個 数 Q'ty/unit						ABCD 区分 ABCD RANK	注文 単位 Min. Q'ty	備 考 REMARKS
				SK 151 FD3	SK 151 FD3W	SK 151 FD3 WM	SK 151 FH3	SK 151 FHH3				
1	120020601	カムシャフト ASS'Y	CAMSHAFT ASS'Y				1	1		B	1	
2	125200100	フライウエイト COMPL	FLYWEIGHT COMPL				1	1		B	1	
3	S199610190	ピン	PIN				1	1		C	10	
4	S033109006	リベット	RIVET				1	1			10	
5	T120720010	シャフト	SHAFT				1	1		C	5	
6	S015200408	スクリュ	SCREW				1	1			10	
7	S125260130	スライダ	SLIDER				1	1		B	5	
8	S198210311	スプリング	SPRING				1	1		B	5	
9	S125250100	スライダ COMPL	SLIDER COMPL				1	1		B	1	
10	S199260040	スラストワッシャ	THRUST WASHER				1	1		B	5	
11	S199281011	シム	SHIM				1	1		B	5	
12	T125380010	スリーブ	SLEEVE				1	1		B	10	
13	S199480010	スクリュ	SCREW				1	1		B	10	
14	S020100004	ナット	NUT				2	2			10	
15	T120110140	タペット	TAPPET				2	2		B	1	
16	125100120	ガバナシャフト COMPL	GOVERNOR SHAFT COMPL				1	1		B	1	
17	S125360050	リンク	LINK				1	1		B	10	
18	S198210150	スプリング	SPRING				1	1		B	10	
19	T125400050	ガバナレバー COMPL	GOVERNOR LEVER COMPL				1	1		B	1	
20	S198340020	クリップ	CLIP				1	1		B	10	
21	S010100625	ボルト	BOLT				1	1			10	
22	S026100006	ワッシャ	WASHER				1	1			10	
23	S020100006	ナット	NUT				1	1			10	
24	S198210240	スプリング	SPRING				1	1		B	10	
25	S125300252	スロットルレバー COMPL	THROTTLE LEVER COMPL				1	1		B	1	
26	S199230060	カラー	COLLAR				1	1		B	10	
27	S198210280	スプリング	SPRING				1	1		B	5	
28	S011140635	ボルト	BOLT				2	2			10	
29	S034100745	キー	KEY				1	1			5	
30	S026109011	ワッシャ	WASHER				1	1			10	
31	S011300820	ボルト	BOLT				1	1			10	

フライホイールマグネト

12. FLYWHEEL MAGNETO

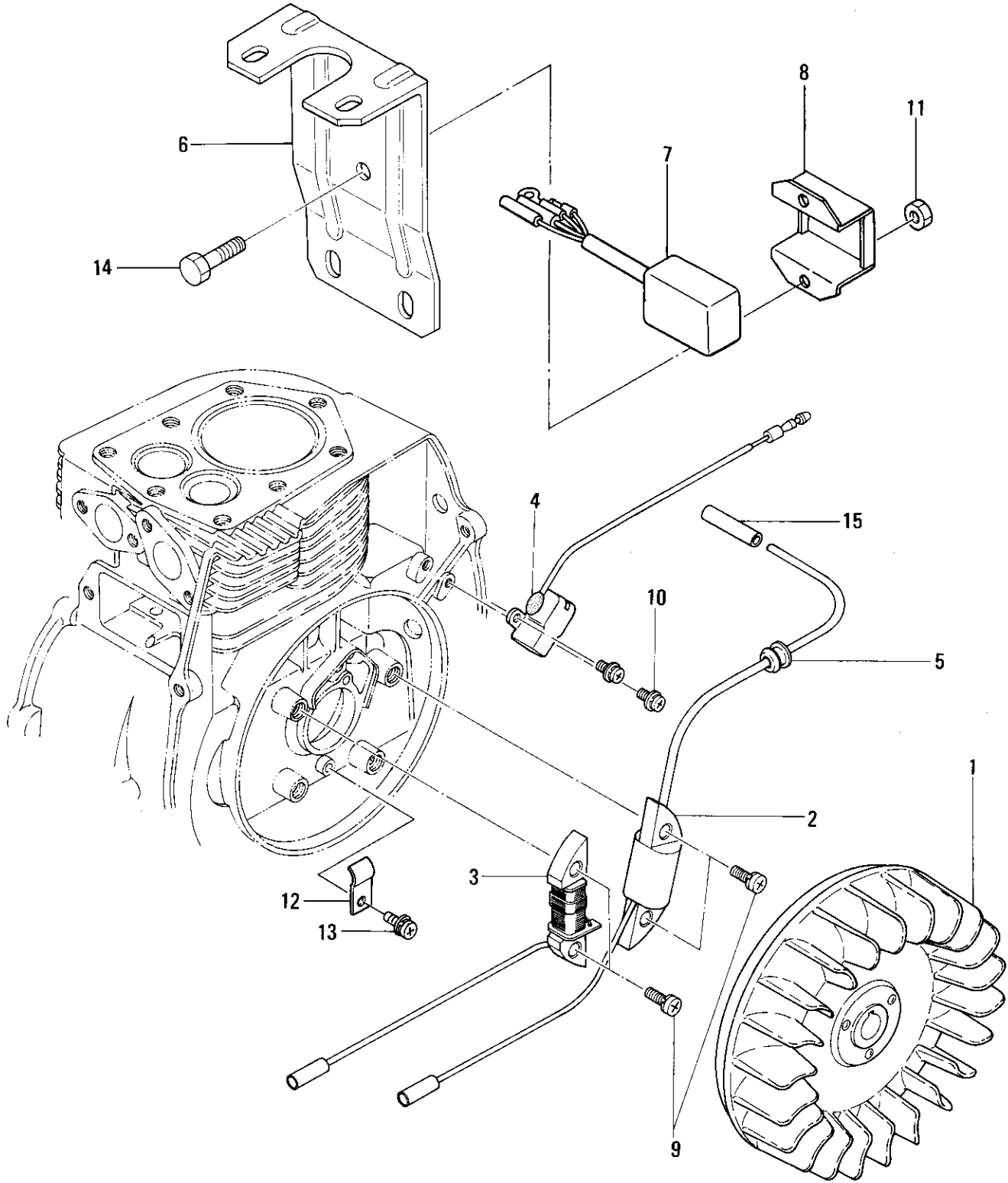

フライホイールマグネット

12. **FLYWHEEL MAGNETO**

見出 番号 REFNo	コード番号 CODE No	部 品 PART	名 称 NAME	個 数 Q'ty/unit					ABCD 区分 RANK	注文 単位 Min. Q'ty	備 考 REMARKS
				SK 151 FD3	SK 151 FD3W	SK 151 FD3 WM	SK 151 FH3	SK 151 FHH3			
1	150100572	フライホイールCOMPL	FLYWHEEL COMPL				1		B	1	
1	150100592	フライホイールCOMPL	FLYWHEEL COMPL					1	B	1	
2	150550211	イグニションコイルCOMPL	IGNITION COIL				1	1	A	1	
3	150610181	ライティングコイルCOMPL	LIGHTING COIL				1	1	B	1	
4	150530010	パルスコイルCOMPL	PULSAR COIL				1	1	B	1	
5	S198110250	ゴムブシュ	RUBBER				1	1	B	10	
6	160522202	タンクサポート	TANK SUPPORT				1	1	B	1	
GED20RE~1100, GED22RE~6980は見出番号14を同時注文。This parts provided with REF No14 is applicable to job ~1100 (GED20RE), job ~6980 (GED22RE).											
7	150590011	トランジスタユニット	TRANSISTOR UNIT				1	1	B	1	
8	150570150	カバー	COVER				1	1	B	1	
9	S011140625	ボルト	BOLT				4	4		10	
10	S011700512	ボルト	BOLT				2	2		10	
11	S020100006	ナット	NUT				2	2		10	
12	S399110040	クランプ	CLAMP				2	2	B	5	
13	S015150408	スクリュー	SCREW				1	1		10	
14	011600612	ボルト	BOLT				2	2		10	
15	S150473000	コードホゴカン	PROTECTOR SLEEVE				1	1	C	10	

キャブレタ

13. CARBURETOR

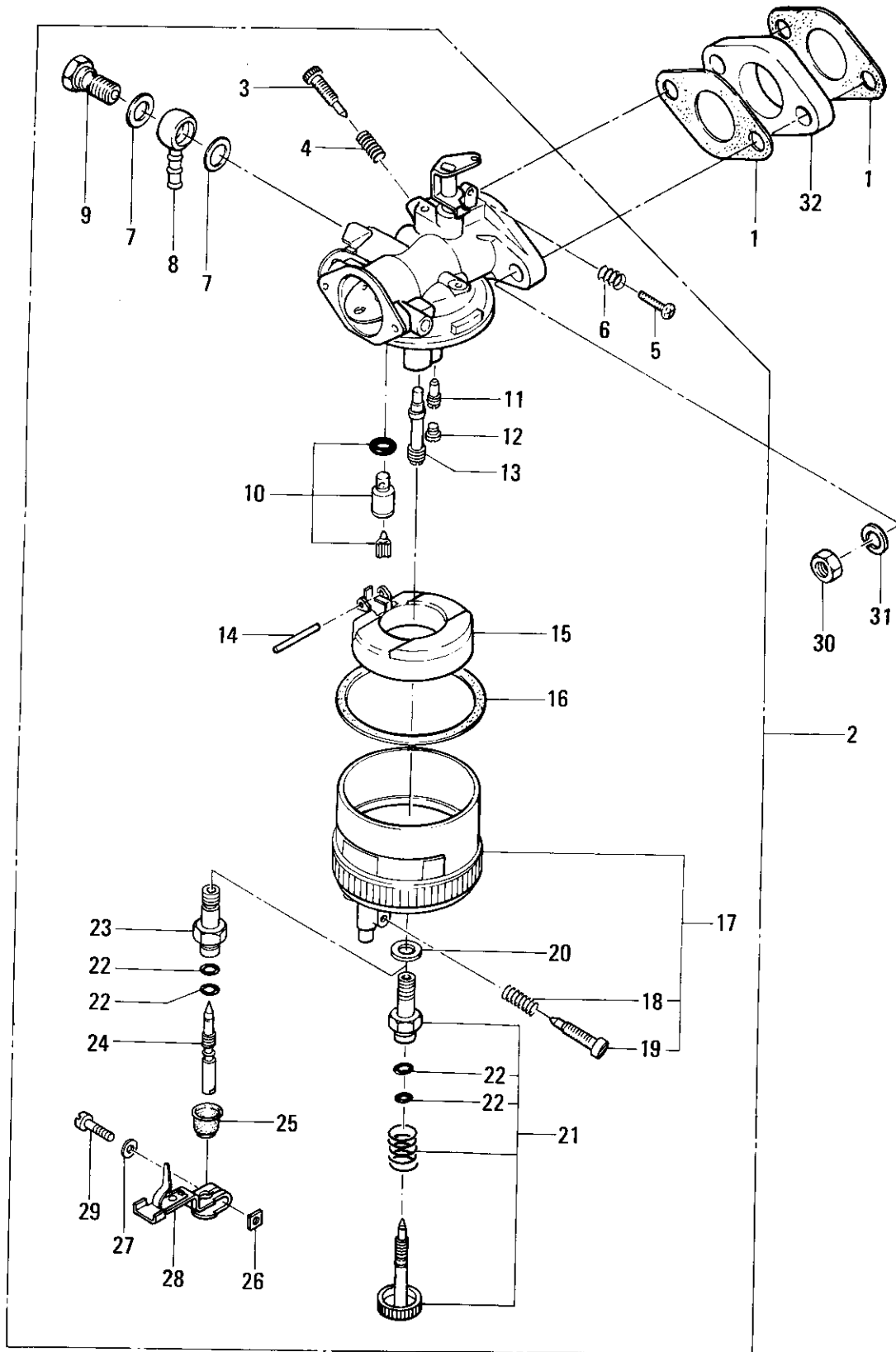

キャブレタ

13. CARBURETOR

見出 番号 REFNo	コード番号 CODE No	部 品 PART	名 称 NAME	個 数 Q'ty/unit						注文 単位 Min. Q'ty	備 考 REMARKS	
				SK 151 FD3	SK 151 FD3W	SK 151 FD3 WM	SK 151 FH3	SK 151 FHH3	ABCD 区分 ABCD RANK			
1	S130990050	ガスケット	GASKET				2	2		A	10	
2	T130100342	キャブレタ ASS'Y	CARBURETOR ASS'Y				1			B	1	
2	T130100511	キャブレタ ASS'Y	CARBURETOR ASS'Y					1		B	1	
3	130190020	ニードルバルブ	NEEDLE VALVE				1			B	1	
3	130190110	ニードルバルブ	NEEDLE VALVE					1		B	1	
4	130210070	スプリング	SPRING				1	1		B	10	
5	015100418	スクリュ	SCREW				1				10	
5	S015100416	スクリュ	SCREW					1			10	
6	130210130	スプリング	SPRING				1	1		B	10	
7	130120140	ガスケット	GASKET				2	2		A	10	
8	198480020	アイ	EYE				1	1		C	1	
9	130220010	アイボルト	EYE BOLT				1	1		C	5	
10	130150022	フロートバルブ ASS'Y	FLOAT VALVE ASS'Y				1	1		A	1	
11	130110170	スロージェット	SLOW JET				1			B	1	
11	130110140	スロージェット	SLOW JET					1		B	1	
12	130280200	プラグ	PLUG				1	1		B	5	
13	130170040	メインノズル	MAIN NOZZLE				1			B	1	
13	130170030	メインノズル	MAIN NOZZLE					1		B	1	
14	130280140	ピン	PIN				1	1		B	10	
15	130160020	フロート	FLOAT				1	1		B	1	
16	130120040	ガスケット	GASKET				1	1		A	5	
17	130130032	フロートチャンバ ASS'Y	FLOAT CHAMBER ASS'Y				1	1		A	1	
18	130210050	スプリング	SPRING				1	1		B	10	
19	130270060	バルブ	VALVE				1	1		B	5	
20	130120050	ガスケット	GASKET				1	1		A	10	
21	130110280	メインジェット ASS'Y	MAIN JET ASS'Y				1			B	1	} 新型 NEW TYPE
21	130110290	メインジェット ASS'Y	MAIN JET ASS'Y					1		B	1	
22	130140010	O-リング	O-RING				2	2		A	10	
23	130110030	メインジェット	MAIN JET				1			B	1	
23	130110091	メインジェット	MAIN JET					1		B	1	
24	130190030	ニードルバルブ	NEEDLE VALVE				1	1		B	1	} 旧型 OLD TYPE
25	130280220	ゴムカバー	RUBBER				1	1		B	5	
26	130180020	ナット	NUT				1	1		B	10	
27	S026100005	ワッシャ	WASHER				1	1			10	
28	130280231	レバー COMPL	LEVER COMPL				1	1		B	1	
29	S015100520	スクリュ	SCREW				1	1			10	
30	S020100006	ナット	NUT				2	2			10	
31	S027100006	スプリングワッシャ	SPRING WASHER				2	2			10	

キャブレタ

13. CARBURETOR

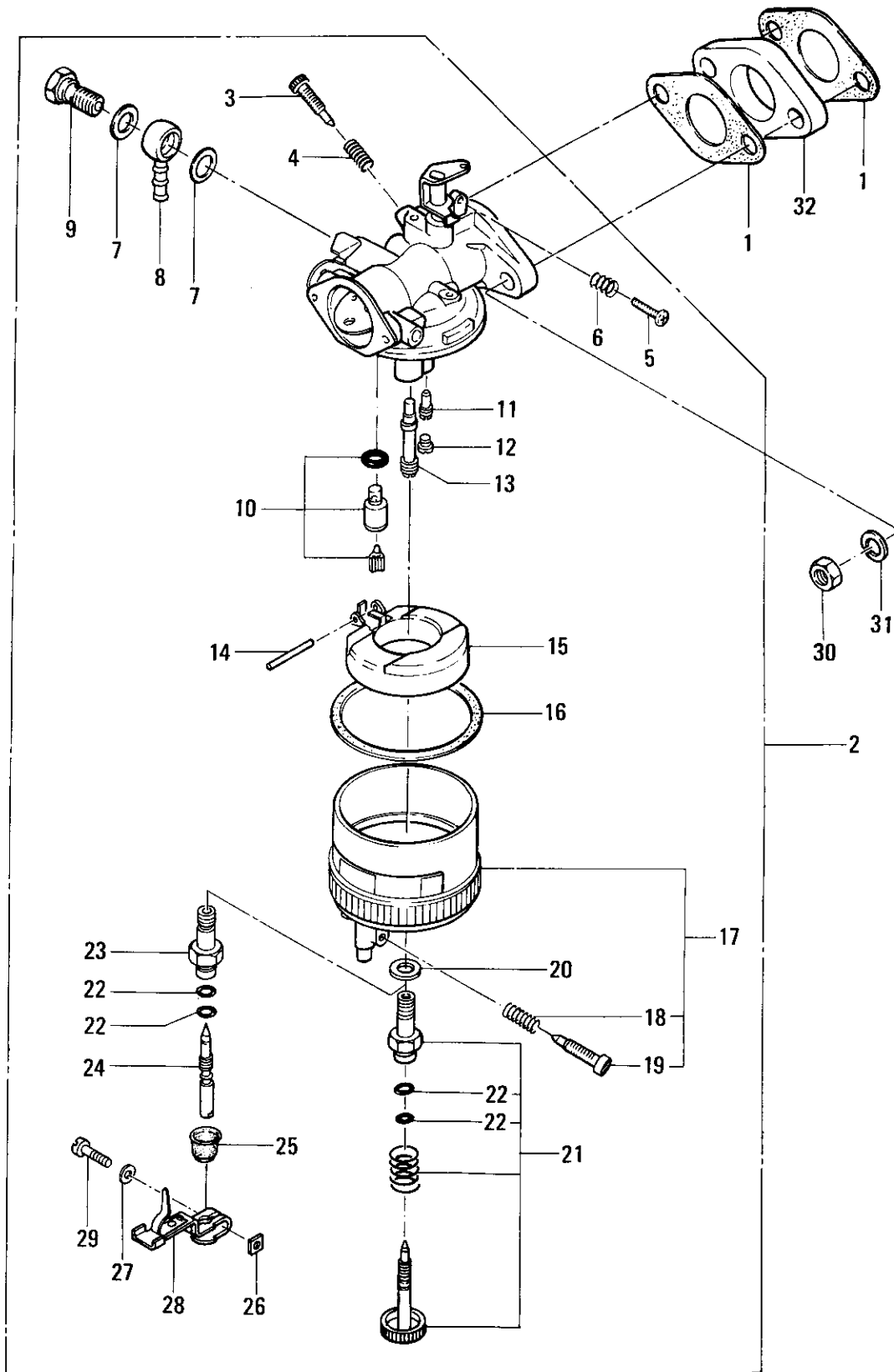

キャブレタ

13. CARBURETOR

見出 番号 REFNo	コード番号 CODE No	部 品 名 称 PART NAME	個 数 Q'ty/unit					ABCD 区分 RANK	注文 単位 Min. Q'ty	備 考 REMARKS	
			SK 151 FD3	SK 151 FD3W	SK 151 FD3 WM	SK 151 FH3	SK 151 FHH3				
32	S199510142	インシュレータ	INSULATOR				1	1	B	5	

14. AIR CLEANER, MUFFLER

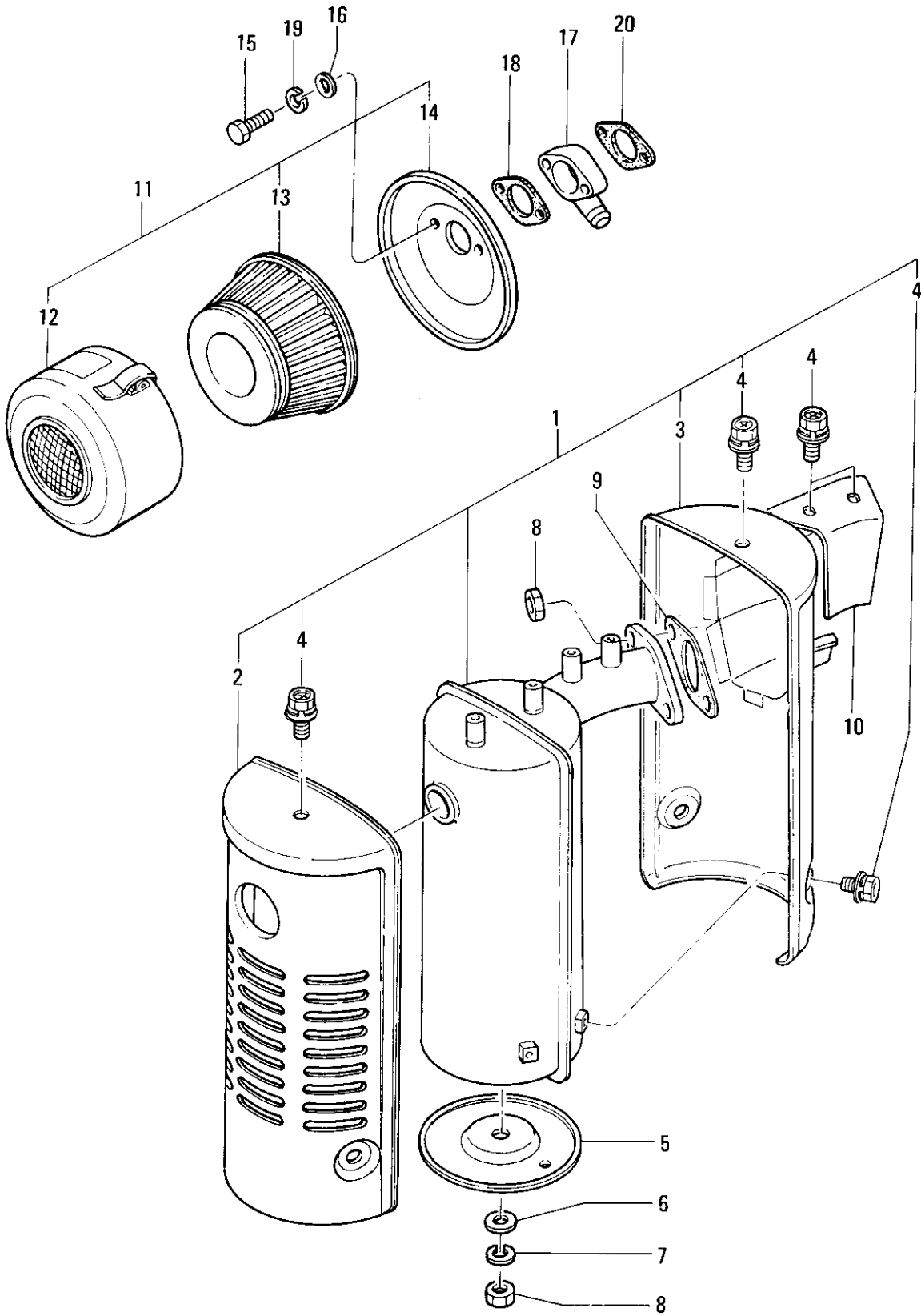

エアクリーナ, マフラ

14 AIR CLEANER, MUFFLER

見出 番号 REFNo	コード番号 CODE No	部 品 名 称 PART NAME		個 数 Q'ty/unit					ABCD 区分 RANK	注文 単位 Min. Q'ty	備 考 REMARKS
				SK 151 FD3	SK 151 FD3W	SK 151 FD3 WM	SK 151 FH3	SK 151 FHH3			
1	T135040282	マフラ ASS'Y	MUFFLER ASS'Y				1	1	B	1	
見出番号 5 と 10 を同時注文。This parts provided with REF No5 and 10.											
2	135510681	マフラカバー	MUFFLER COVER				1	1	C	1	
3	135500211	マフラカバー COMPL	MUFFLER COVER COMPL				1	1	C	1	
4	S011130608	ボルト	BOLT				8	8		10	
5	135510670	マフラカバー	MUFFLER COVER				1	1	C	1	
6	S026100008	ワッシャ	WASHER				1	1		10	
7	S027100008	スプリングワッシャ	SPRING WASHER				1	1		10	
8	S020100008	ナット	NUT				3	3		10	
9	S135990070	ガスケット	GASKET				1	1	A	5	
10	135511191	マフラカバー	MUFFLER COVER				1	1	C	1	
11	T135010170	エアクリーナ ASS'Y	AIR CLEANER ASS'Y				1	1	B	1	
12	135150150	ケース COMPL	CASE COMPL				1	1	B	1	
13	135250040	エレメント COMPL	ELEMENT COMPL				1	1	A	1	
14	135160050	ケース	CASE				1	1	C	1	
15	S010100630	ボルト	BOLT				2	2		10	
16	S026100006	ワッシャ	WASHER				2	2		10	
17	135560101	インレットパイプ	INLET PIPE				1	1	B	5	
18	S135990120	ガスケット	GASKET				1	1	A	10	
19	S027100006	スプリングワッシャ	SPRING WASHER				2	2		10	
20	S135990131	ガスケット	GASKET				1	1	A	10	

タンク

15. TANK

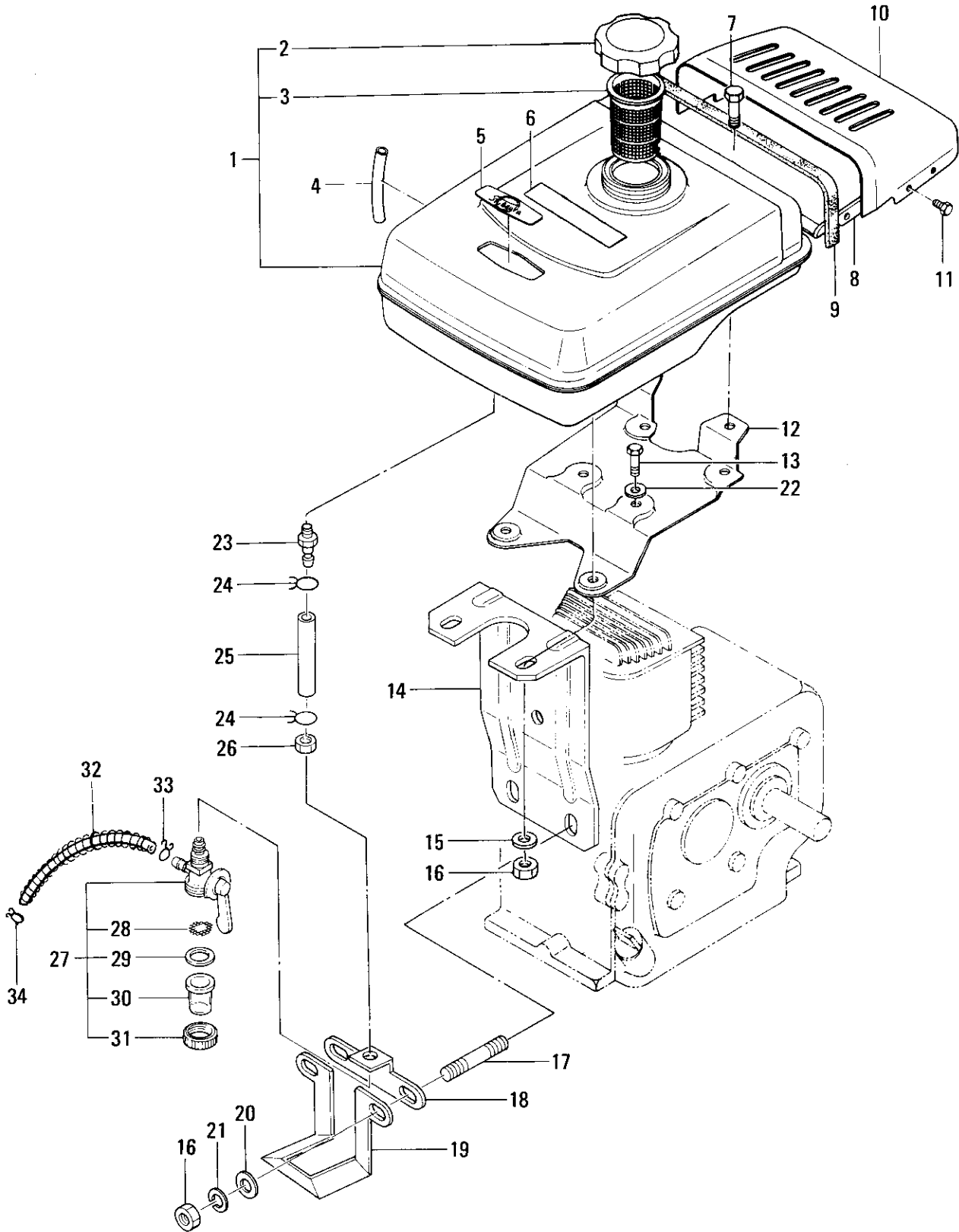

タンク

15. TANK

見出 番号 REFNo	コード番号 CODE No	部 品 名 称 PART NAME	個 数 Q'ty/unit						ABCD 区分 ABCD RANK	注文 単位 Min. Q'ty	備 考 REMARKS
			SK 151 FD3	SK 151 FD3W	SK 151 FD3 WM	SK 151 FH3	SK 151 FHH3				
1	160010290	タンク ASS'Y	TANK ASS'Y				1	1	B	1	
		見出番号6のS190191290を同時注文。 This parts provided with REF No 6 (S 190191290).									
2	S160030022	フィルキャップ ASS'Y	FILLER CAP ASS'Y				1	1	B	1	
3	S130340010	フィルタネット	FILTER NET				1	1	A	1	
4	S068105063	ビニルチューブ	VINYL TUBE				1	1		10	
5	490160010	シバウラマーク	SHIBAURA MARK				1	1	D	10	
6	S190191290	コーションプレート	CAUTION PLATE				1	1	D	10	
7	S011300816	ボルト	BOLT				2	2		10	
8	175460070	サポート	SUPPORT				1	1	C	1	
9	T198110150	Uゴム	RUBBER				1	1	B	5	
10	175260001	ボンネット	BONNET				1	1	C	1	
11	S011150610	ボルト	BOLT				4	4		10	
12	160501401	タンクサポート COMPL	TANK SUPPORT COMPL				1	1	B	1	
13	S011401014	ボルト	BOLT				2	2		10	
14	160522202	タンクサポート	TANK SUPPORT				1	1	B	1	見出番号 12-6参照
15	S027100008	スプリングワッシャ	SPRING WASHER				2	2		10	
16	S020100008	ナット	NUT				4	4		10	
17	S012100820	スタッドボルト	STUD BOLT				2	2		10	
18	175970180	ステイ	STAY				1	1	B	1	
19	175970190	ステイ	STAY				1	1	B	1	
20	S026100008	ワッシャ	WASHER				2	2		10	
21	S027100008	スプリングワッシャ	SPRING WASHER				2	2		10	
22	S026100010	ワッシャ	WASHER				2	2		10	
23	S198480310	コネクタ	CONNECTOR				1	1	C	1	
24	S198340090	クリップ	CLIP				2	2	B	10	
25	198160130	ゴムホース	RUBBER HOSE				1	1	B	5	
26	S020410012	ナット	NUT				1	1		10	
27	S130300070	フエエルフィルタ ASS'Y	FUEL FILTER ASS'Y				1	1	A	1	
28	130340060	フィルタネット	FILTER NET				1	1	A	10	
29	130320030	ガスケット	GASKET				1	1	A	10	
30	130330030	フィルタカップ	FILTER CUP				1	1	A	5	
31	130440030	キャップ	CAP				1	1	B	5	
32	S068215355	ゴムホース	RUBBER HOSE				1	1		1	
33	S198343070	クリップ	CLIP				1	1	B	10	
34	S198343080	クリップ	CLIP				1	1	B	10	

リコイルスタータ

16. RECOIL STARTER

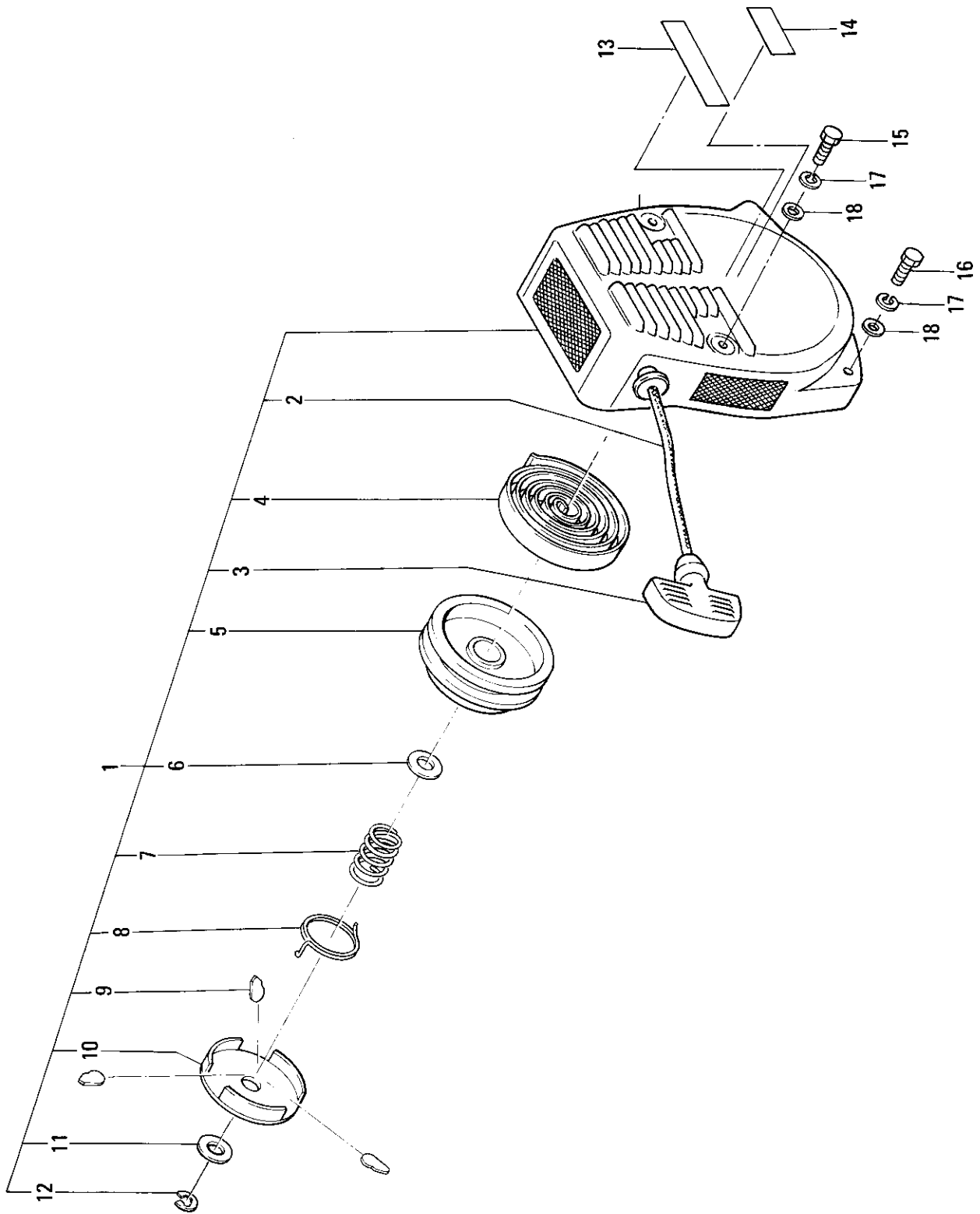

リコイルスタータ

16. RECOIL STARTER

見出 番号 REFNo	コード番号 CODE No	部 品 名 称 PART NAME		個 数 Q'ty/unit					ABCD 区分 RANK	注文 単位 Min. Q'ty	備 考 REMARKS
				SK 151 FD3	SK 151 FD3W	SK 151 FD3 WM	SK 151 FH3	SK 151 FHH3			
1	T155101751	リコイル ASS'Y	RECOIL ASS'Y				1	1	B	1	
2	155210040	スタータロープ	STARTER ROPE				1	1	A	5	
3	155220010	スタータノブ	STARTER KNOB				1	1	B	1	
4	155260040	スパイラルスプリング	SPRING				1	1	B	1	
5	155180060	リール	REEL				1	1	C	1	
6	155140030	ワッシャ	WASHER				1	1	B	10	
7	155260050	フリクションスプリング	SPRING				1	1	B	10	
8	155260030	リタンスプリング	SPRING				1	1	B	10	
9	155160040	ラチェット	RATCHET				3	3	B	10	
10	155130030	フリクションプレート	FRICITION PLATE				1	1	B	5	
11	155140050	スラストワッシャ	WASHER				1	1	B	10	
12	155120020	スナップリング	SNAP RING				1	1	B	10	
13	190291200	ネームプレート	NAME PLATE				1		B	1	
13	190291210	ネームプレート	NAME PLATE					1	B	1	
14	S 290330210	トレードマーク	TRADE MARK				1	1	C	10	
15	S 010110665	ボルト	BOLT				2	2		10	
16	S 010100635	ボルト	BOLT				2	2		10	
17	S 027100006	スプリングワッシャ	SPRING WASHER				4	4		10	
18	S 026100006	ワッシャ	WASHER				4	4		10	

シャーシ

17. SHASSIS

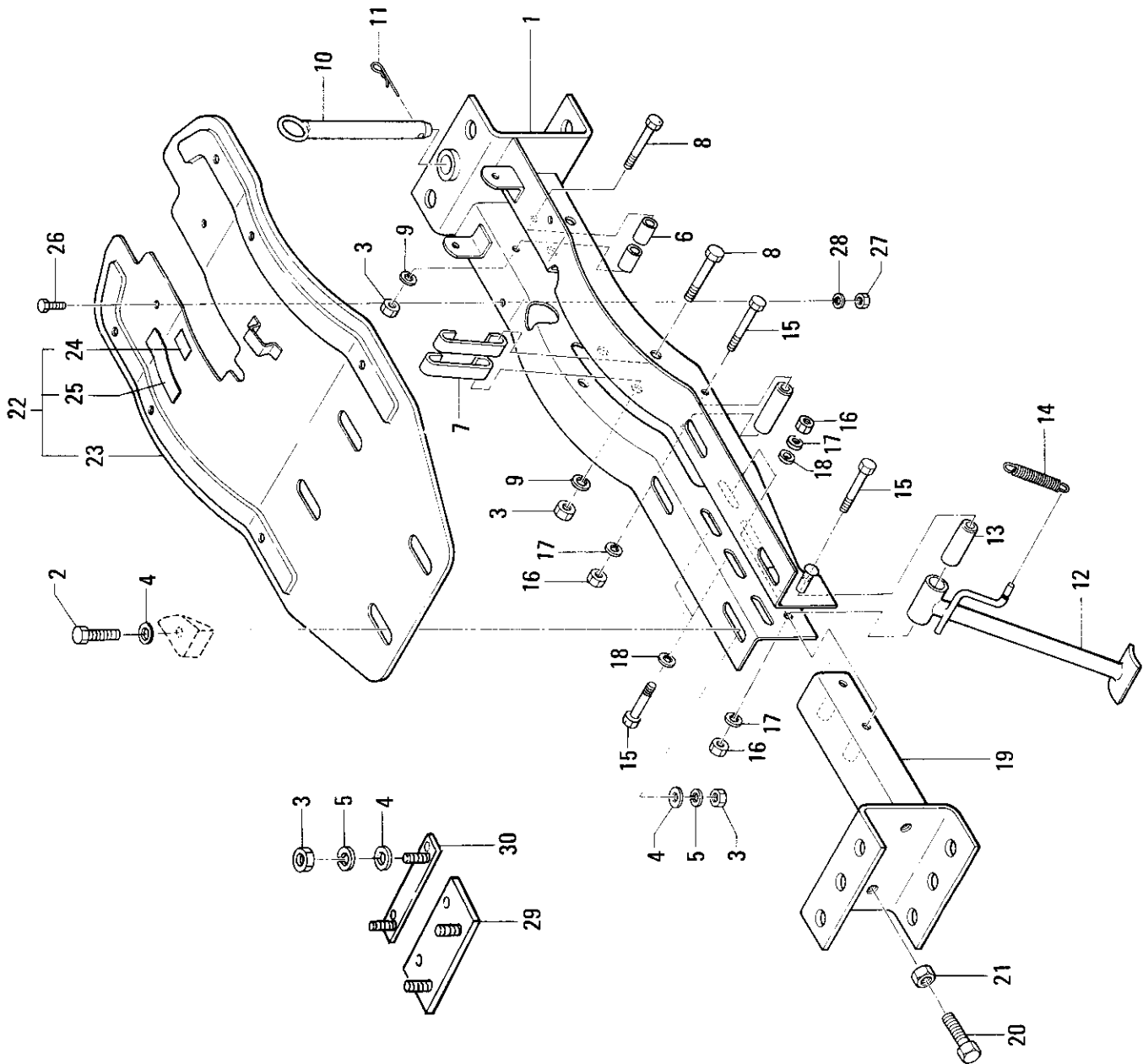

シャーシ

17. SHASSIS

見出 番号 REFNo	コード番号 CODE No	部 品 名 称 PART NAME		個 数 Q'ty/unit					ABCD 区分 ABCD RANK	注文 単位 Min. Q'ty	備 考 REMARKS	
				SK 151 FD3	SK 151 FD3W	SK 151 FD3 WM	SK 151 FH3	SK 151 FHH3				
1	436100020	シャーシCOMPL	CHASSIS COMPL	1	1	1	1	1		C	1	
2	S010101035	ボルト	BOLT	4	4	4	4	4			10	
3	S020100010	ナット	NUT	7	7	7	11	11			10	
4	S026100010	ワッシャ	WASHER	8	8	8	8	8			10	
5	S027100010	スプリングワッシャ	SPRING WASHER	3	4	4	8	8			10	
6	499230760	カラー	COLLAR	2	2	2	2	2		B	5	
7	S436310010	セットプレート	SET PLATE	2	2	2	2	2		C	5	
8	S010101060	ボルト	BOLT	3	3	3	3	3			10	
9	S499340030	ロックワッシャ	LOCK WASHER	3	3	3	3	3		B	10	
10	S442250010	キングピンCOMPL	KING PIN COMPL	1	1	1	1	1		A	1	
11	S031100016	スナップピン	SNAP PIN	1	1	1	1	1			10	
12	S438100010	スタンドCOMPL	STAND COMPL	1	1	1	1	1		C	1	
13	438210010	セットカラー	SET COLLAR	2	2	2	2	2		C	5	
14	S498220030	スタンドバネ	STAND SPRING	1	1	1	1	1		A	5	
15	S010100860	ボルト	BOLT	4	4	4	4	4			10	
16	S020100008	ナット	NUT	4	4	4	4	4			10	
17	S027100008	スプリングワッシャ	SPRING WASHER	4	4	4	4	4			10	
18	S026100008	ワッシャ	WASHER	4	4	4	4	4			10	
19	442100031	フロントヒッチCOMPL	FRONT HITCH COMPL	1	1	1	1	1		C	1	
20	S010101235	ボルト	BOLT	2	2	2	2	2			10	
21	S020100012	ナット	NUT	2	2	2	2	2			10	
22	464010140	フェンダ ASS'Y	FENDER ASS'Y	1	1	1	1	1		D	1	
23	464100020	フェンダCOMPL	FENDER COMPL	1	1	1	1	1		C	1	
24	490660100	アンナイマーク	MARK	1	1	1	1	1		D	1	
25	490990150	チューイマーク	MARK	1	1	1	1	1		D	1	
26	S010100614	ボルト	BOLT	2	2	2	2	2			10	
27	S020100006	ナット	NUT	2	2	2	2	2			10	
28	S027100006	スプリングワッシャ	SPRING WASHER	2	2	2	2	2			10	
29	436500131	エンジンベッドCOMPL (F)	ENGINE BED COMPL				1	1		C	1	
30	436500141	エンジンベッドCOMPL (R)	ENGINE BED COMPL				1	1		C	1	

ミッションケース

18. TRANSMISSION CASE

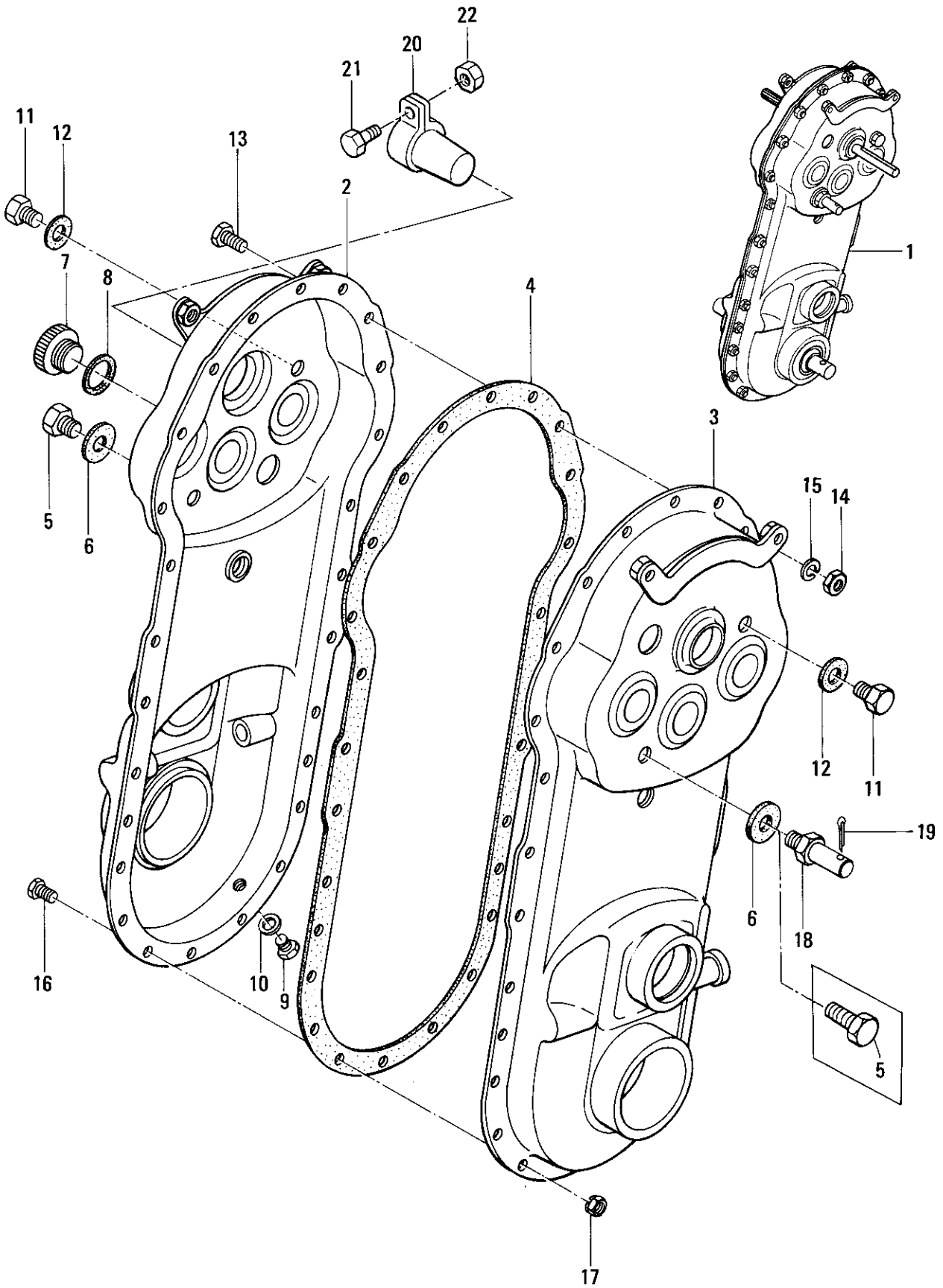

ミッションケース

18. TRANSMISSION CASE

見出 番号 REFNo	コード番号 CODE No	部 品 名 称 PART NAME		個 数 Q'ty/unit					ABCD 区分 RANK	注文 単位 Min. Q'ty	備 考 REMARKS	
				SK 151 FD3	SK 151 FD3W	SK 151 FD3 WM	SK 151 FH3	SK 151 FHH3				
1	410000081	ミッションASS'Y	MISSION ASS'Y		1	1	1	1		D	1	
1	410000082	ミッションASS'Y	MISSION ASS'Y	1						D	1	
2	410100052	ミッションケースCOMPL (R)	MISSION CASE COMPL	1	1	1	1	1		C	1	
3	410100060	ミッションケースCOMPL (L)	MISSION CASE COMPL	1	1	1	1	1		C	1	
4	410990010	パッキン	PACKING	1	1	1	1	1		B	1	
5	499430010	ボルト	BOLT	1	2	2	2	2		B	5	
6	S025100012	シールワッシャ	SEAL WASHER	2	2	2	2	2			10	
7	S498430020	チュウユセシ	OIL PLUG	1	1	1	1	1		B	5	
8	S054109801	パッキン	PACKING	1	1	1	1	1			10	
9	S010100810	ボルト	BOLT	1	1	1	1	1			10	
10	S054109802	パッキン	PACKING	1	1	1	1	1			10	
11	010101010	ボルト	BOLT	2	2	2	2	2			10	
12	S025109801	シールワッシャ	SEAL WASHER	2	2	2	2	2			10	
13	S010101016	ボルト	BOLT	3	4	4	4	4			10	
14	S020100010	ナット	NUT	3	4	4	4	4			10	
15	S027100010	スプリングワッシャ	SPRING WASHER	3	4	4	4	4			10	
16	S010110614	ボルト	BOLT	16	14	14	14	14			10	
17	S021300006	ナット	NUT	16	14	14	14	14			10	
18	432110010	テンションボルト	TENSION BOLT	1						C	1	
19	S030103020	スプリットピン	SPLIT PIN	1							10	
20	S498190140	PTO キャップ	P.T.O CAP	1	1	1	1	1		B	5	
21	S010100625	ボルト	BOLT	1	1	1	1	1			10	
22	S020100006	ナット	NUT	1	1	1	1	1			10	

19. TRANSMISSION GEAR

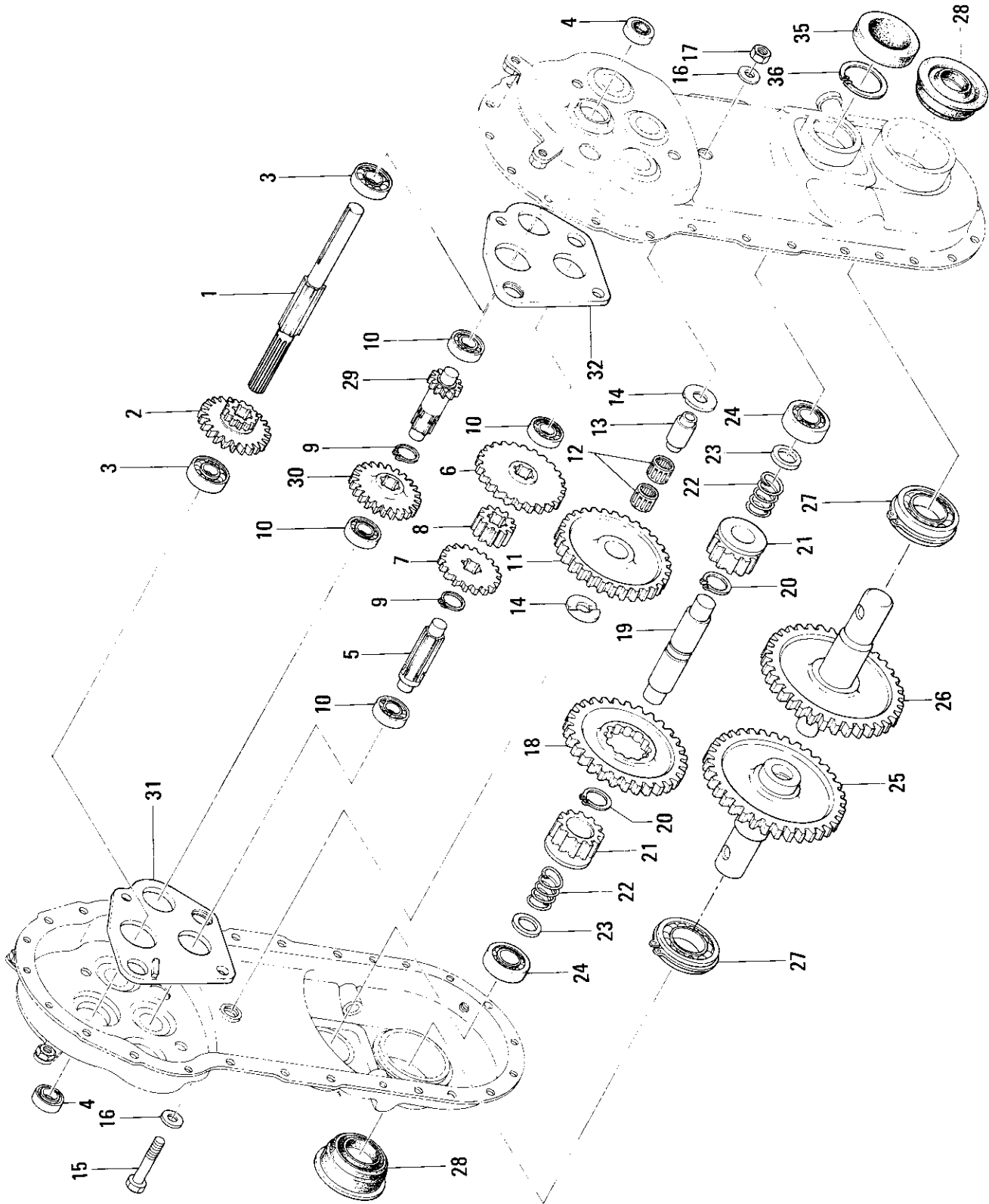

ミッションギヤ

19. TRANSMISSION GEAR

見出 番号 REFNo	コード番号 CODE No	部 品 名 称 PART NAME	個 数 Q'ty/unit					ABCD 区分 ABCD RANK	注 文 単位 Min. Q'ty	備 考 REMARKS	
			SK 151 FD3	SK 151 FD3W	SK 151 FD3 WM	SK 151 FH3	SK 151 FHH3				
1	413360190	メインシャフト	MAIN SHAFT	1	1	1	1	1	C	1	
2	413110010	シフトギヤ	SHIFT GEAR	1	1	1	1	1	C	1	
3	S 040106203	ベアリング	BEARING	2	2	2	2	2		1	
4	S 050103117	オイルシール	OIL SEAL	2	2	2	2	2		5	
5	413410010	ミドルシャフト	MIDDLE SHAFT	1	1	1	1	1	C	1	
6	413160010	スパーギヤ	SPUR GEAR	1	1	1	1	1	C	1	
7	413160020	スパーギヤ	SPUR GEAR	1	1	1	1	1	C	1	
8	413160030	スパーギヤ	SPUR GEAR	1	1	1	1	1	C	1	
9	S 036100022	スナップリング	SNAP RING	2	2	2	2	2		10	
10	S 040106202	ベアリング	BEARING	4	4	4	4	4		1	
11	413170010	ボスツキギヤ	GEAR WITH BOSS	1	1	1	1	1	C	1	
12	S 042220222	ニードルベアリング	NEEDL BEARING	2	2	2	2	2		1	
13	413530010	カラーシャフト	COLLAR SHAFT	1	1	1	1	1	C	1	
14	S 499260030	スラストワッシャ	THRUST WASHER	2	2	2	2	2	B	5	
15	S 010101055	ボルト	BOLT	1	1	1	1	1		10	
16	S 025109801	シールワッシャ	SEAL WASHER	2	2	2	2	2		10	
17	S 020100010	ナット	NUT	1	1	1	1	1		10	
18	413210010	クラッチギヤ	CLUTCH GEAR	1	1	1	1	1	C	1	
19	413410020	サイドクラッチシャフト	SIDE CLUTCH SHAFT	1	1	1	1	1	C	1	
20	S 036100024	スナップリング	SNAP RING	2	2	2	2	2		10	
21	413110020	シフトギヤ	SHIFT GEAR	2	2	2	2	2	C	1	
22	498210040	スプリング	SPRING	2	2	2	2	2	B	5	
23	499210020	スペーサ	SPACER	2	2	2	2	2	B	5	
24	S 040106204	ベアリング	BEARING	2	2	2	2	2		1	
25	413450010	アクスル (A) COMPL	AXLE (A) COMPL	1	1	1	1	1	C	1	
26	413450020	アクスル (B) COMPL	AXLE (B) COMPL	1	1	1	1	1	C	1	
27	S 040156007	ベアリング	BEARING	2	2	2	2	2		1	
28	050609811	ディスキシール	WATER SEAL	2	2	2	2	2		1	
29	413260010	ギヤツキシャフト	SHAFT WITH GEAR	1	1	1	1	1	C	1	
30	413160080	スパーギヤ	SPUR GEAR	1	1	1	1	1	C	1	
31	413700010	ベアリングプレート (R) COMPL	PLATE (R) COMPL	1	1	1	1	1	C	1	
32	413700020	ベアリングプレート (L) COMPL	PLATE (L) COMPL	1	1	1	1	1	C	1	

シフト

20. SHIFTER

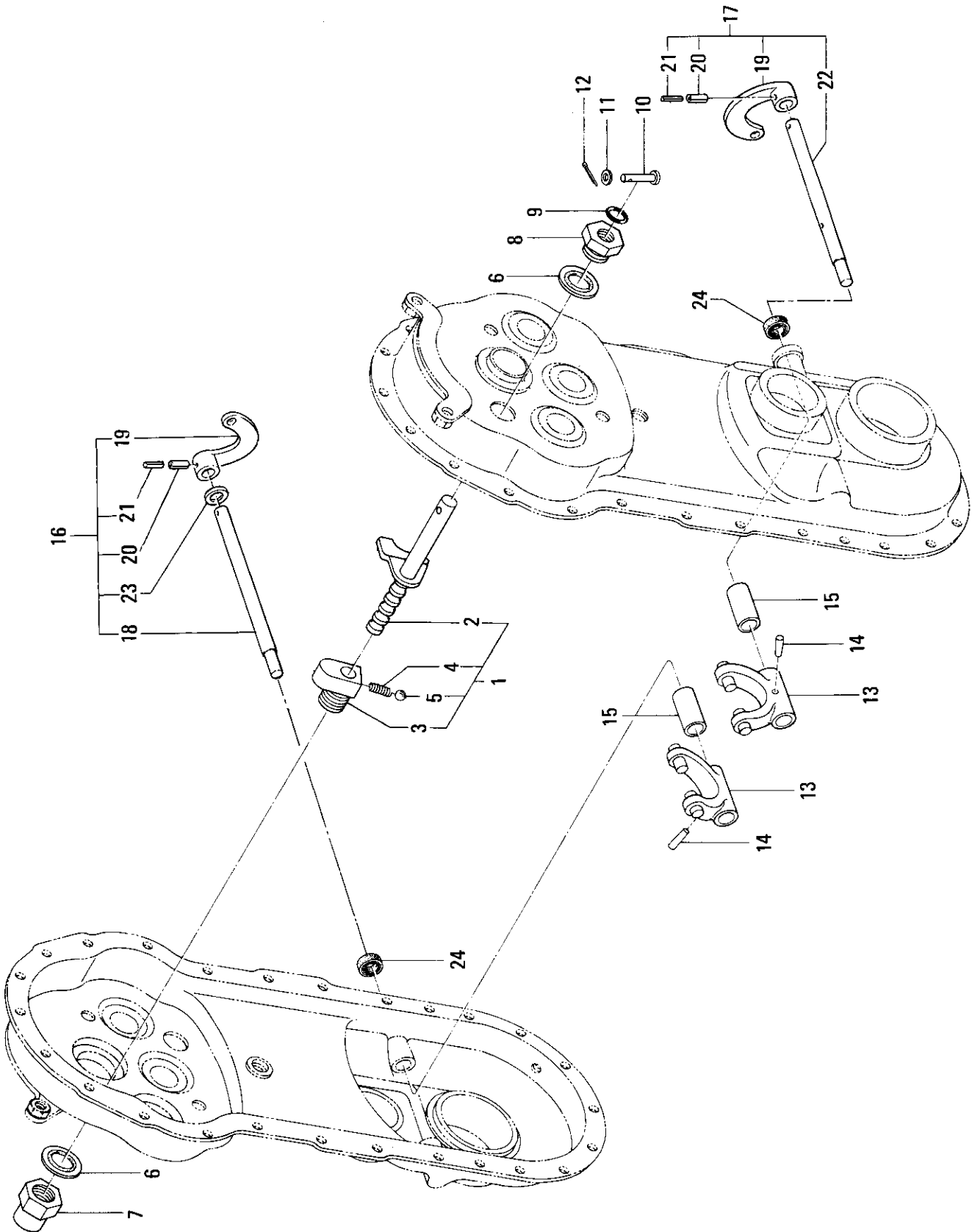

シフト

20. SHIFTER

見出 番号 REFNo	コード番号 CODE No	部 品 名 称 PART NAME		個 数 Q'ty/unit					ABCD 区分 RANK	注文 単位 Min. Q'ty	備 考 REMARKS
				SK 151 FD3	SK 151 FD3W	SK 151 FD3 WM	SK 151 FH3	SK 151 FHH3			
1	419010010	シフトシャフト ASS'Y	SHIFTER SHAFT ASS'Y	1	1	1	1	1	C	1	
2	419100010	シフトシャフト	SHIFTER SHAFT	1	1	1	1	1	C	1	
3	419270010	シフトシャフトガイド	SHIFTER SHAFT GUIDE	1	1	1	1	1	C	1	
4	S 498210020	スプリング	SPRING	1	1	1	1	1	B	10	
5	S 048100010	スチールボール	STEEL BALL	1	1	1	1	1		10	
6	025109804	シールワッシャ	SEAL WASHER	2	1	1	1	1		10	
7	S 499370010	フクロナット	NUT	1	1	1	1	1	B	1	
8	419310010	ガイド	GUIDE	1	1	1	1	1	C	1	
9	S 052109804	O-リング	O-RING	1	1	1	1	1		10	
10	031319810	ピン	PIN	1	1	1	1	1		5	
11	S 026100006	ワッシャ	WASHER	1	1	1	1	1		10	
12	S 030102015	スプリットピン	SPLIT PIN	1	1	1	1	1		10	
13	425110030	サイドクラッチフォーク	SIDE CLUTCH FORK	2	2	2	2	2	B	1	
14	S 030894020	テーパピン	TAPER PIN	2	2	2	2	2		10	
15	499230750	カラー	COLLAR	2	2	2	2	2	B	5	
16	425010010	フォークシャフト (R) ASS'Y	FORK SHAFT (R) ASS'Y	1	1	1	1	1	C	1	
17	425010020	フォークシャフト (L) ASS'Y	FORK SHAFT (L) ASS'Y	1	1	1	1	1	C	1	
18	425160031	フォークシャフト (R)	FORK SHAFT	1	1	1	1	1	C	1	
19	425170021	アーム	ARM	2	2	2	2	2	B	1	
20	S 030300520	スプリングピン	SPRING PIN	2	2	2	2	2		10	
21	S 030300318	スプリングピン	SPRING PIN	2	2	2	2	2		10	
22	425160041	フォークシャフト (L)	FORK SHAFT	1	1	1	1	1	C	1	
23	499210030	スペーサ	SPACER	1	1	1	1	1	B	5	
24	050209815	オイルシール	OIL SEAL	2	2	2	2	2		5	

ハンドル

21. HANDLE

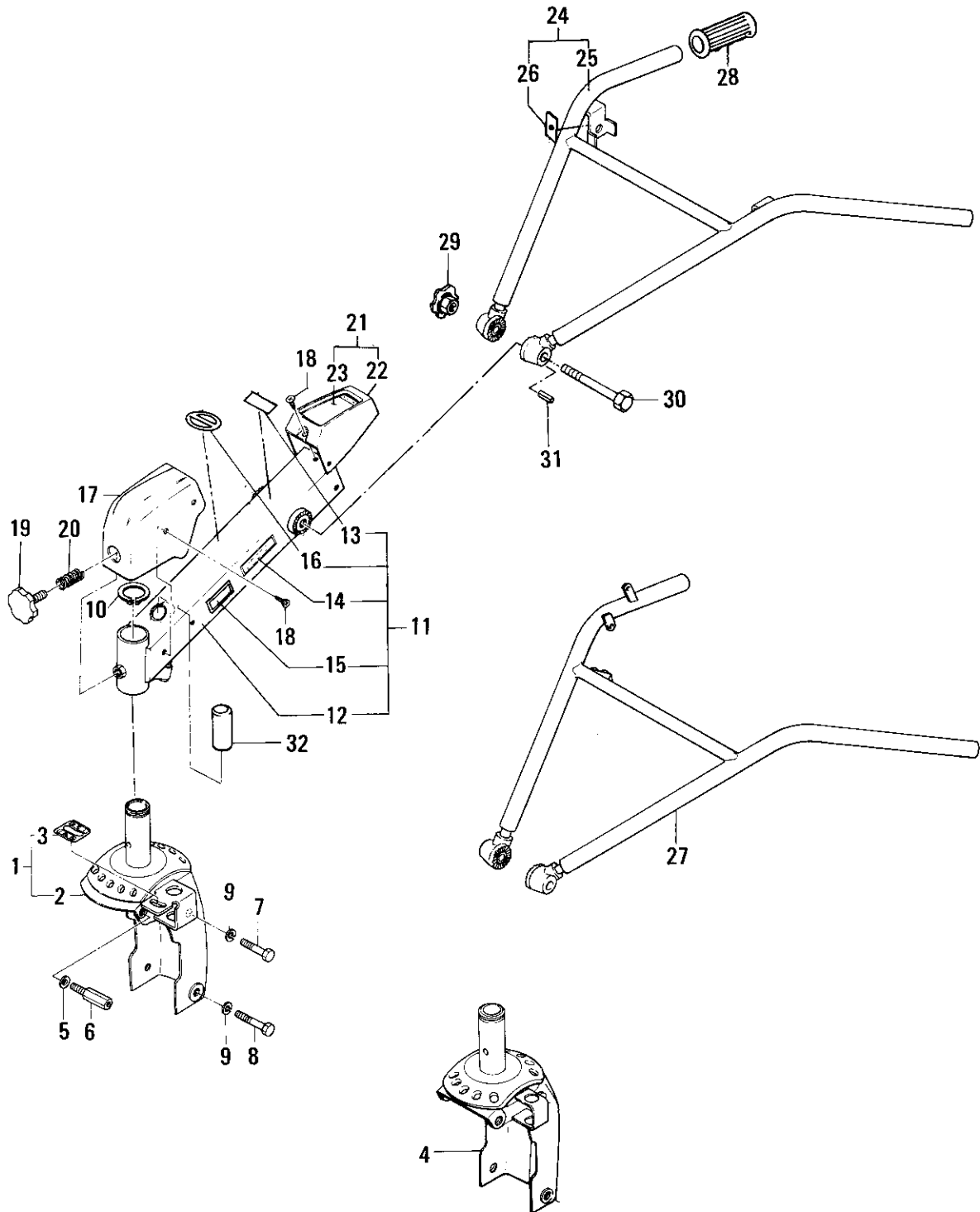

ハンドル

21. HANDLE

見出 番号 REFNo	コード番号 CODE No	部 品 名 称 PART NAME		個 数 Q'ty/unit					ABCD 区分 RANK	注文 単位 Min. Q'ty	備 考 REMARKS
				SK 151 FD3	SK 151 FD3W	SK 151 FD3 WM	SK 151 FH3	SK 151 FHH3			
1	445040020	インデックスプレート ASS'Y	INDEX PLATE ASS'Y	1	1	1	1	1	C	1	63702~
2	445200021	インデックスプレート COMPL	INDEX PLATE COMPL	1	1	1	1	1	C	1	63702~
3	490210320	チェンジマーク	CHANGE MARK	1	1	1	1	1	D	1	63702~
4	445200020	インデックスプレート COMPL	INDEX PLATE COMPL	1	1	1	1	1	C	1	~63701
5	S499210510	スペーサ	SPACER	1					B	10	63702~
6	499430500	ボルト	BOLT	1	1	1	1	1	B	1	63702~
7	S010101020	ボルト	BOLT	4	4	4	4	4		10	
8	S010101025	ボルト	BOLT	2	2	2	2	2		10	
9	S027100010	スプリングワッシャー	SPRING WASHER	5	5	5	5	5		10	
10	S036100038	スナップリング	SNAP RING	1	1	1	1	1		10	
11	445010140	メインハンドル ASS'Y	MAIN HANDLE ASS'Y	1					C	1	
11	445010150	メインハンドル ASS'Y	MAIN HANDLE ASS'Y		1				C	1	
11	445010160	メインハンドル ASS'Y	MAIN HANDLE ASS'Y			1			C	1	
11	445010170	メインハンドル ASS'Y	MAIN HANDLE ASS'Y				1		C	1	
11	445010180	メインハンドル ASS'Y	MAIN HANDLE ASS'Y					1	C	1	
12	445100061	メインハンドル COMPL	MAIN HANDLE COMPL	1	1	1	1	1	C	1	
13	490610440	キシユマーク	MARK	1					D	1	
13	490610450	キシユマーク	MARK		1				D	1	
13	490610590	キシユマーク	MARK			1			D	1	
13	490610470	キシユマーク	MARK				1		D	1	
13	490610460	キシユマーク	MARK					1	D	1	
14	490110010	ケイシキニコンテイマーク	MARK	1	1	1	1	1	D	1	
15	490610340	ケイシキマーク	MARK	1	1	1			D	1	
15	490610350	ケイシキマーク	MARK				1		D	1	
15	490610530	ケイシキマーク	MARK					1	D	1	
16	490660251	アンゼンカンテイマーク	MARK	1	1	1			D	1	
16	490660261	アンゼンカンテイマーク	MARK				1		D	1	
16	490660410	アンゼンカンテイマーク	MARK					1	D	1	
17	445330010	ハンドルカバー	HANDLE COVER	1	1	1			B	1	
17	445330080	ハンドルカバー	HANDLE COVER				1	1	B	1	
18	499480010	タップピンネジ	SCREW	7	7	7	7	7	B	10	
19	445330021	ハンドルロック	HANDLE LOCK	1	1	1	1	1	B	1	
20	S498210760	スプリング	SPRING	1	1	1	1	1	B	10	
21	445030210	ハンドルパネル ASS'Y	HANDLE PANEL ASS'Y	1	1	1			C	1	
21	445030220	ハンドルパネル ASS'Y	HANDLE PANEL ASS'Y				1		C	1	
21	445030230	ハンドルパネル ASS'Y	HANDLE PANEL ASS'Y					1	C	1	
22	445310010	ハンドルパネル	NANDLE PANEL	1	1	1	1	1	C	1	
23	490510290	パネルマーク	PANEL MARK	1	1	1			B	5	

ハンドル

21. HANDLE

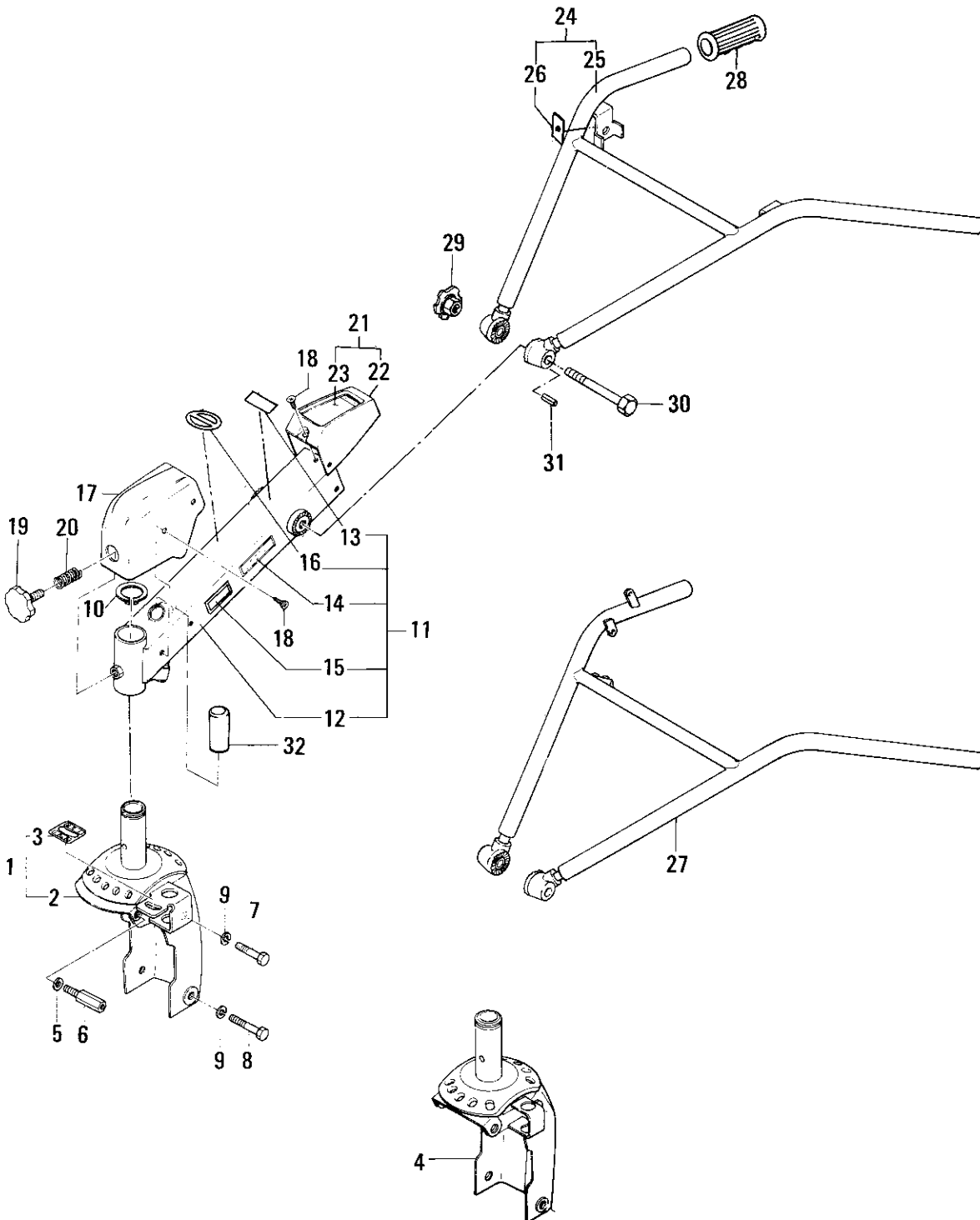

ハンドル

21. HANDLE

見出 番号 REFNo	コード番号 CODE No	部 品 名 称 PART NAME	個 数 Q'ty/unit					ABCD 区分 ABCD RANK	注文 単位 Min. Q'ty	備 考 REMARKS
			SK 151 FD3	SK 151 FD3W	SK 151 FD3 WM	SK 151 FH3	SK 151 FHH3			
23	490510300	パネルマーク				1		D	5	
23	490510380	パネルマーク					1	D	5	
24	445020150	パイプハンドル ASS'Y	1					D	1	
25	445350032	パイプハンドル COMPL	1					C	1	
26	490260080	シュクラッチマーク	1					D	10	
27	445350142	パイプハンドル COMPL		1	1	1	1	C	1	
28	498190230	ハンドルニギリ	2	2	2	2	2	B	5	
29	S 445530040	ハンドルロック	1	1	1	1	1	B	1	
30	010109813	ボルト	1	1	1	1	1		1	
31	S 030300420	スプリングピン	1	1	1	1	1		10	
32	S 495210020	ビニールパイプ	1	1	1	1	1	C	10	

コントロール (1)

22. CONTRN CONTROL (1)

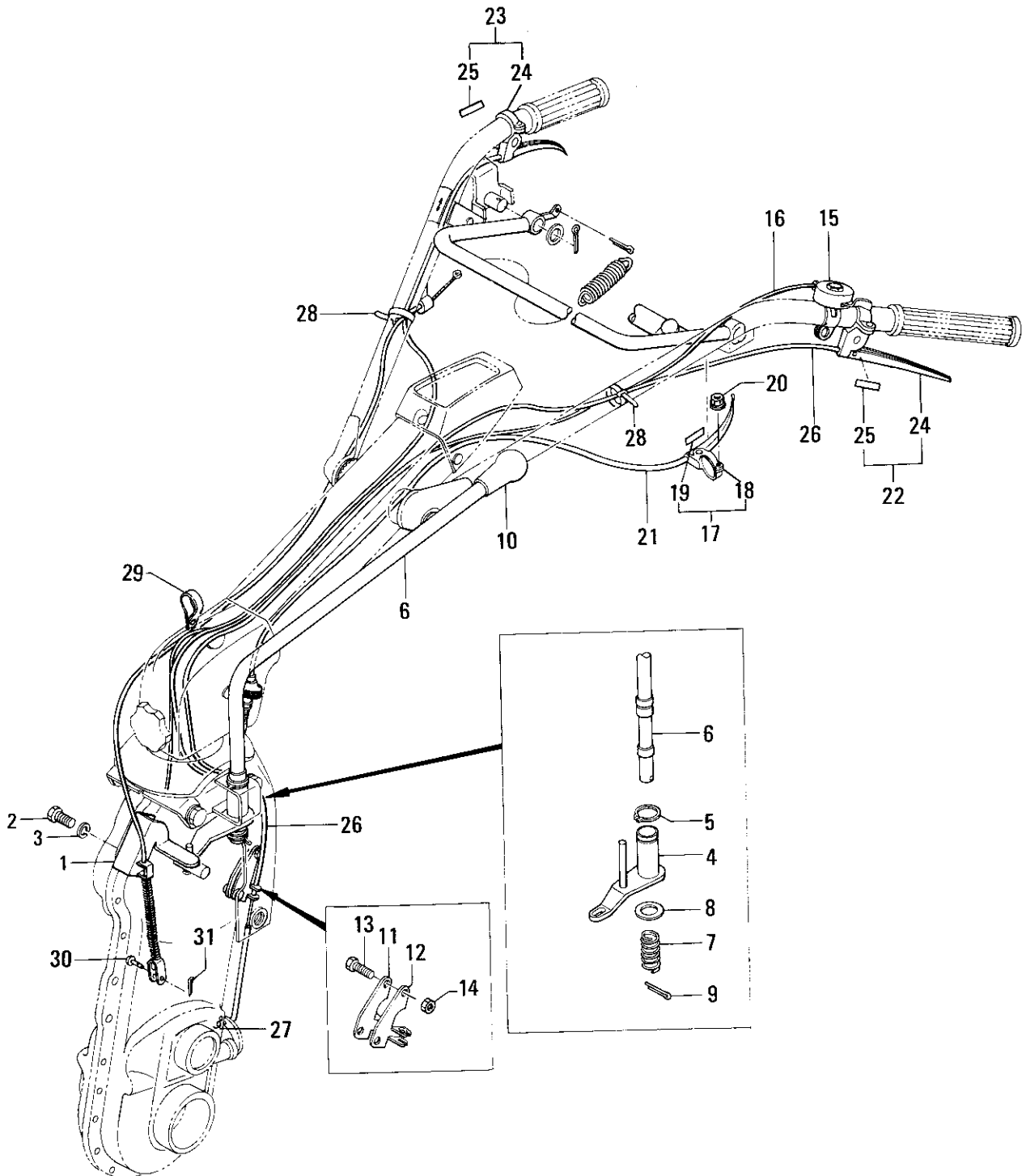

コントロール (1)

22. CONTROL (1)

見出 番号 REFNo	コード番号 CODE No	部 品 名 称 PART NAME		個 数 Q'ty/unit					ABCD 区分 RANK	注文 単位 Min. Q'ty	備 考 REMARKS	
				SK 151 FD3	SK 151 FD3W	SK 151 FD3 WM	SK 151 FH3	SK 151 FHI3				
1	422100010	チェンジガイド COMPL	CHANGE GUIDE COMPL	1						C	1	
2	S010101020	ボルト	BOLT	2							10	
3	S027100010	スプリングワッシャ	SPRING WASHER	2							10	
4	422250010	レバージョイント COMPL	LEVER JOINT COMPL	1	1	1	1	1		C	1	~63701
4	422250011	レバージョイント COMPL	LEVER JOINT COMPL	1	1	1	1	1		C	1	63702~
5	S036100022	スナップリング	SNAP RING	1	1	1	1	1			10	
6	422150020	チェンジレバー COMPL	CHANGE LEVER COMPL	1	1	1	1	1		B	1	
7	498210050	スプリング	SPRING	1	1	1	1	1		B	5	
8	S026100012	ワッシャ	WASHER	1	1	1	1	1			10	
9	S030103020	スプリットピン	SPLIT PIN	1	1	1	1	1			10	
10	498180110	グリップ	GRIP	1	1	1	1	1		B	5	
11	425410010	ワイヤガイド (R)	WIRE GUIDE (R)	1	1	1	1	1		C	1	M×451S
12	425410020	ワイヤガイド (L)	WIRE GUIDE (L)	1	1	1	1	1		C	1	M×451S
13	S010110620	ボルト	BOLT	2	2	2	2	2			10	
14	S021300006	バネザツキナット	NUT	2	2	2	2	2			10	
15	S499580170	スロットルレバー	THROTTLE LEVER	1	1	1	1	1		B	1	
16	S445980040	スロットルワイヤ	THROTTLE WIRE	1	1	1	1	1		A	1	
17	499010020	インデックスレバー ASS'Y	INDEX LEVER ASS'Y	1	1	1	1	1		B	1	
18	S499580050	インデックスレバー	INDEX LEVER	1	1	1	1	1		B	1	
19	490660180	アンナイマーク	MARK	1	1	1	1	1		D	1	
20	S499370130	フクロナット	NUT	1	1	1	1	1		B	5	
21	445990012	インデックスワイヤ	INDEX WIRE	1	1	1	1	1		A	1	
22	499010010	サイドクラッチレバー ASS'Y(L)	LEVER ASS'Y (L)	1	1	1	1	1		B	1	
23	499010040	サイドクラッチレバー ASS'Y(R)	LEVER ASS'Y (R)	1	1	1	1	1		B	1	
24	S499580070	サイドクラッチレバー	SIDE CLUTCH LEVER	2	2	2	2	2		B	1	
25	490660380	アンナイマーク	MARK	2	2	2	2	2		D	1	
26	425990041	サイドクラッチワイヤ	SIDE CLUTCH WIRE	2	2	2	2	2		A	1	
27	S030102015	スプリットピン	SPLIT PIN	2	2	2	2	2			10	
28	S499110030	ワイヤシメツケバンド	WIRE CLAMPING	2	2	2	2	2		B	10	
29	499110090	ビニールバンド	WIRE CLAMPING		1	1	1	1		B	10	
30	S031310615	ヒラアタマピン	PIN	1							10	
31	030101612	スプリットピン	SPLIT PIN	1							10	

コントロール (2)

23. CONTROL (2)

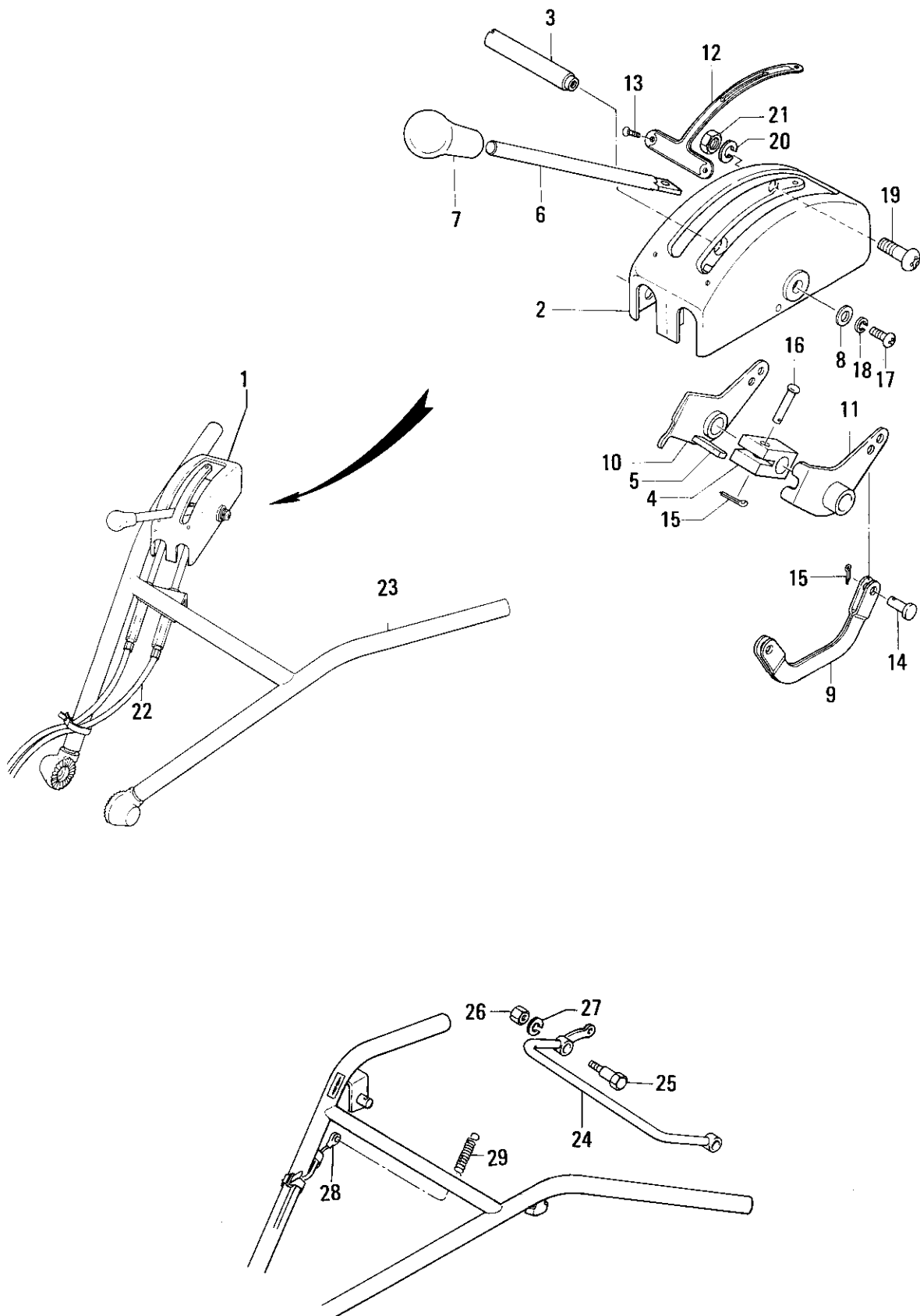

コントロール (2)

23. CONTROL (2)

見出 番号 REFNo	コード番号 CODE No	部 品 名 称 PART NAME		個 数 Q'ty/unit					ABCD 区分 ABCD RANK	注文 単位 Min. Q'ty	備 考 REMARKS	
				SK 151 FD3	SK 151 FD3W	SK 151 FD3 WM	SK 151 FH3	SK 151 FHH3				
1	410030010	クラッチケース ASS'Y	CLUTCH CASE ASS'Y		1	1	1	1		C	1	
2	410350081	クラッチケース COMPL	CLUTCH CASE COMPL		1	1	1	1		C	1	
3	432210060	シャフト	SHAFT		1	1	1	1		C	1	
4	432260061	クラッチレバーボス	CLUTCH LEVER BOSS		1	1	1	1		C	1	
5	498110040	ゴム	RUBBER		1	1	1	1		C	10	
6	432330050	クラッチレバー	CLUTCH LEVER		1	1	1	1		B	5	
7	498180100	グリップ	GRIP		1	1	1	1		B	5	
8	499210050	スペーサ	SPACER		1	1	1	1		B	10	
9	432200101	ワイヤカケ COMPL	WIRE HOLDER COMPL		2	2	2	2		C	1	
10	432300081	カウンターレバー COMPL (R)	LEVER COMPL (R)		1	1	1	1		B	1	
11	432300091	カウンターレバー COMPL (L)	LEVER COMPL (L)		1	1	1	1		B	1	
12	490260040	クラッチマーク	CLUTCH MARK		1	1	1	1		D	1	
13	398360040	スクリュリベット	SCREW RIVET		3	3	3	3		C	10	
14	031319811	ピン	PIN		1	1	1	1			10	
15	S030102015	スプリットピン	SPLIT PIN		5	5	5	5			10	
16	031319810	ピン	PIN		1	1	1	1			5	
17	S015100610	スクリュ	SCREW		1	1	1	1			10	
18	S027100006	スプリングワッシャ	SPRING WASHER		1	1	1	1			10	
19	S015100820	スクリュ	SCREW		2	2	2	2			10	
20	S027100008	スプリングワッシャ	SPRING WASHER		2	2	2	2			10	
21	S020100008	ナット	NUT		2	2	2	2			10	
22	432990071	メインクラッチワイヤ	MAIN CLUTCH WIRE		2	2	2	2		A	1	
23	445350142	パイプハンドル COMPL	PIPE HANDLE COMPL		1	1	1	1		C	1	
24	432300150	メインクラッチレバー COMPL	CLUTCH LEVER COMPL	1						B	5	
25	499430040	ボルト	BOLT	2						B	5	
26	S020100010	ナット	NUT	2							10	
27	S027100010	スプリングワッシャ	SPRING WASHER	2							10	
28	432990011	メインクラッチワイヤ	MAIN CLUTCH WIRE	1						A	1	
29	S498220020	スプリング	SPRING	1						A	5	

ベルトドライブ (1)

24. BELT DRIVE (1)

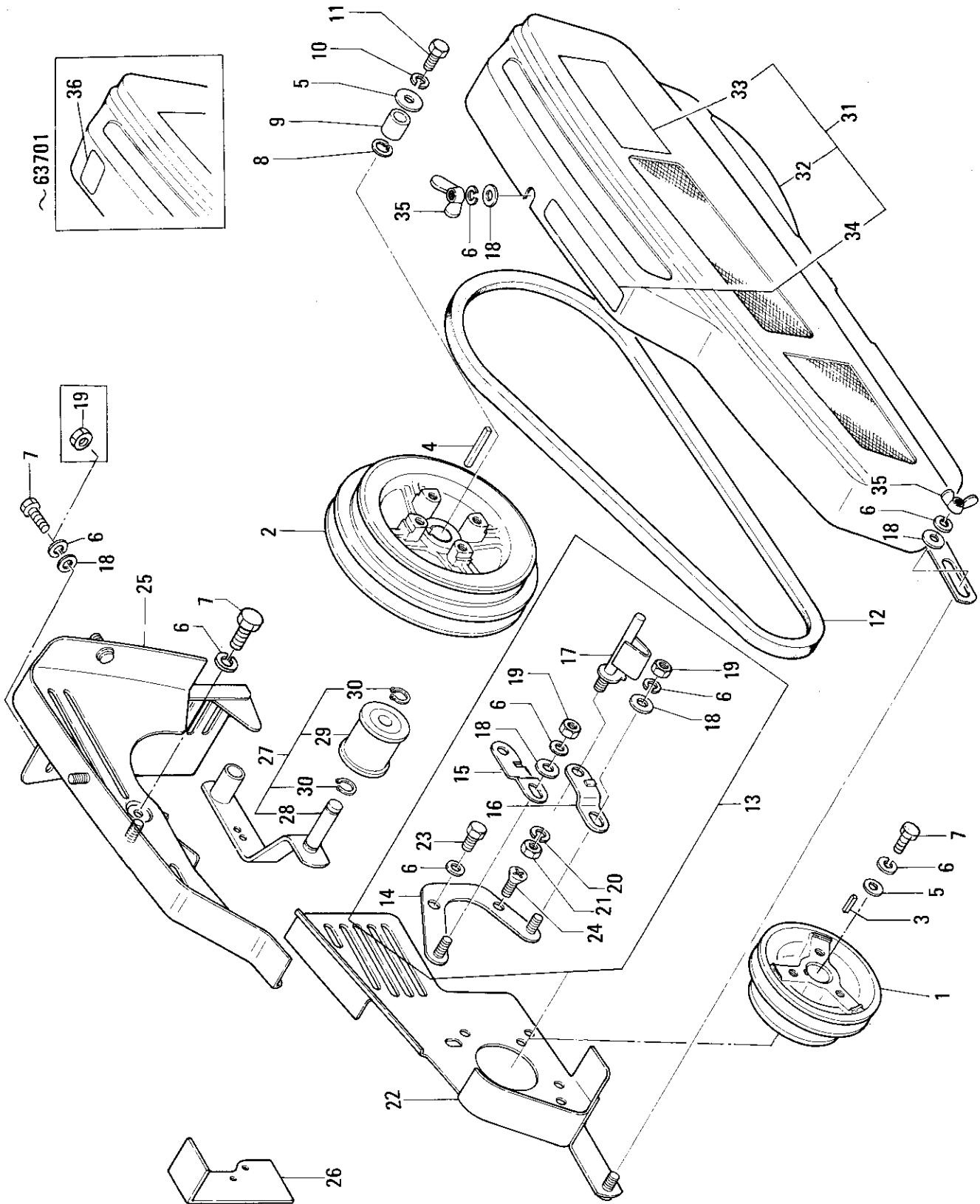

ベルトドライブ (1)

24 BELT DRIVE (1)

見出 番号 REFNo	コード番号 CODE No	部 品 PART	名 称 NAME	個 数 Q'ty/unit					ABCD 区分 ABCD RANK	注文 単位 Min. Q'ty	備 考 REMARKS
				SK 151 FD3	SK 151 FD3W	SK 151 FD3 WM	SK 151 FH3	SK 151 FHH3			
1	430110090	プーリ	PULLEY	1	1	1	1	1	B	1	
2	430100051	プーリ COMPL	PULLEY COMPL	1	1	1	1	1	B	1	
3	S 034100740	キー	KEY	1	1	1	1	1		5	
4	S 034100545	キー	KEY	1	1	1	1	1		5	
5	S 026109011	ワッシャ	WASHER	2	2	2	2	2		10	
6	S 027100008	スプリングワッシャ	SPRING WASHER	10	10	10	10	10		10	
7	S 010100820	ボルト	BOLT	3	3	3	3	3		10	
8	036500017	スナップリング	SNAP RING	1	1	1	1	1		10	
9	S 499210480	スペーサ	SPACER	1	1	1	1	1	B	5	
10	S 027100006	スプリングワッシャ	SPRING WASHER	1	1	1	1	1		10	
11	S 010100620	ボルト	BOLT	1	1	1	1	1		10	
12	080109818	Vベルト	V-BELT	1	1	1	1	1		1	
13	430030011	ベルトカバーステー ASS'Y	STAY ASS'Y	1	1	1	1	1	C	1	
14	430300560	ベルトカバーステー COMPL	STAY COMPL	1	1	1	1	1	C	1	
15	430160350	ステー (U)	STAY	1	1	1	1	1	B	1	
16	430160190	ステー (L)	STAY	1	1	1	1	1	B	1	
17	430150210	ベルトガイド COMPL	BELT GUIDE COMPL	2	2	2	2	2	B	1	
18	S 026100008	ワッシャ	WASHER	6	6	6	6	6		10	
19	S 020100008	ナット	NUT	2	2	2	2	2		10	
20	S 499340020	ナミワッシャ	WAVE WASHER	2	2	2	2	2	B	10	
21	S 022400008	U ナット	U-NUT	2	2	2	2	2		10	
22	430250371	ベルトカバー COMPL (F)	BELT COVER COMPL	1	1	1	1	1	D	1	
23	S 010100816	ボルト	BOLT	2	2	2	2	2		10	
24	015209801	スクリュ	SCREW	1	1	1	1	1		10	
25	430250510	ベルトカバー COMPL (R)	BELT COVER COMPL	1	1	1	1	1	D	1	~63701
25	430250511	ベルトカバー COMPL (R)	BELT COVER COMPL	1	1	1	1	1	D	1	63702~
26	430260440	セフテイカバー	COVER	1	1	1	1	1	D	5	
27	432010070	テンション ASS'Y	TENSION ASS'Y	1	1	1	1	1	B	1	
28	432200020	テンションアーム COMPL	TENSION ARM COMPL	1	1	1	1	1	C	1	
29	S 432350020	テンションローラ COMPL	ROLLER COMPL	1	1	1	1	1	B	1	
30	S 036100012	スナップリング	SNAP RING	2	2	2	2	2		10	
31	430020200	ベルトカバー ASS'Y	BELT COVER ASS'Y	1	1	1	1	1	D	1	~63701
31	430020201	ベルトカバー ASS'Y	BELT COVER ASS'Y	1	1	1	1	1	D	1	63702~
32	430250390	ベルトカバー COMPL	BELT COVER COMPL	1	1	1	1	1	D	1	
33	490360090	カバーマーク	COVER MARK	1	1	1	1	1	D	10	
34	490990130	チューイマーク	MARK	1	1	1	1	1	D	10	
35	S 024120008	ウイングナット	WING NUT	3	3	3	3	3		10	
36	490210290	チェンジマーク	CHANGE MARK	1	1	1	1	1	D	10	~63701

ベルトドライブ (2)

25. BELTDR DRIVE (2)

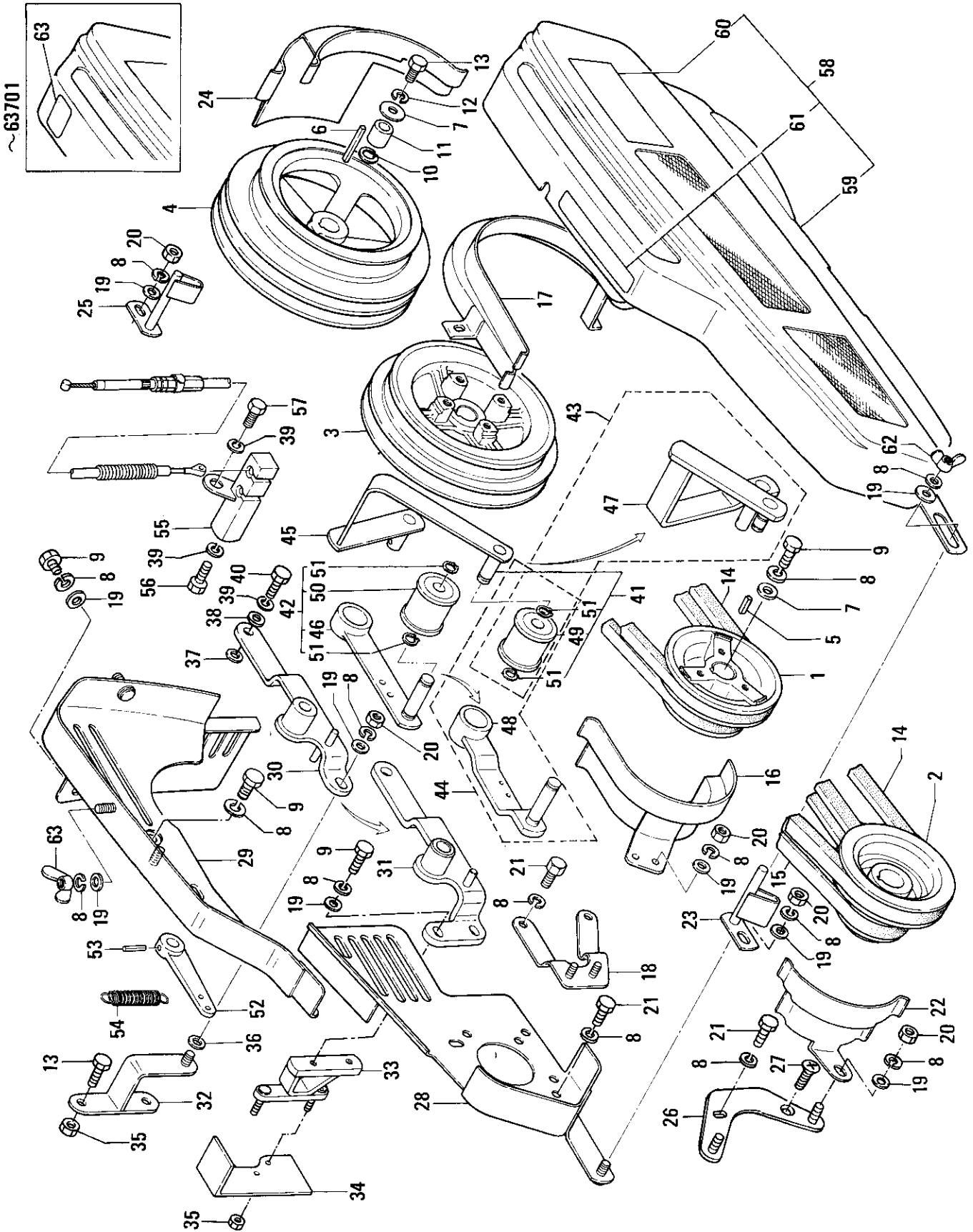

ベルトドライブ (2)

25. BELT DRIVE (2)

見出 番号 REFNo	コード番号 CODE No	部 品 名 称 PART NAME		個 数 Q'ty/unit					ABCD 区分 RANK	注文 単位 Min. Q'ty	備 考 REMARKS
				SK 151 FD3	SK 151 FD3W	SK 151 FD3 WM	SK 151 FH3	SK 151 FHH3			
1	430110170	プーリ	PULLEY		1				B	1	
2	430110600	プーリ	PULLEY			1			B	1	
2	430110581	プーリ	PULLEY				1	1	B	1	
3	430100081	プーリ COMPL	PULLEY COMPL		1				B	1	
4	430100261	プーリ COMPL	PULLEY COMPL			1	1	1	B	1	
5	S034100740	キー	KEY		1	1	1	1		5	
6	S034100545	キー	KEY		1	1	1	1		5	
7	S026109011	ワッシャ	WASHER		2	2	2	2		10	
8	S027100008	スプリングワッシャ	SPRING WASHER		15	14	14	14		10	
9	S010100820	ボルト	BOLT		3	3	3	3		10	
10	036500017	スナップリング	SNAP RING		1	1	1	1		10	
11	S499210480	スペーサ	SPACER		1	1	1	1	C	5	
12	S027100006	スプリングワッシャ	SPRING WASHER		1	1	1	1		10	
13	S010100620	ボルト	BOLT		1	1	1	1		10	
14	080109818	Vベルト	V-BELT		2	1				1	
14	080109823	Vベルト	V-BELT				1	1		1	
15	080109824	Vベルト	V-BELT			2				1	
15	080109819	Vベルト	V-BELT				2	2		1	
16	430150420	ベルトガイド (F) COMPL	BELT GUIDE COMPL		1				B	1	
17	430150140	ベルトガイド (R) COMPL	BELT GUIDE COMPL		1				B	1	
18	430300570	ベルトカバーステー COMPL	STAY COMPL		1				C	1	
19	S026100008	ワッシャ	WASHER		10	10	10	10		10	
20	S020100008	ナット	NUT		5	5	5	5		10	
21	S010100816	ボルト	BOLT		4	3	3	3		10	
22	430150280	ベルトガイド (F) COMPL	BELT GUIDE COMPL			1	1	1	B	1	
23	430150300	ベルトガイド (F) COMPL	BELT GUIDE COMPL			1	1	1	B	1	
24	430150290	ベルトガイド (R) COMPL	BELT GUIDE COMPL			1	1	1	B	1	
25	430150310	ベルトガイド (R) COMPL	BELT GUIDE COMPL			1	1	1	B	1	
26	430300560	ベルトカバーステー COMPL	STAY COMPL			1	1	1	C	1	
27	015209801	スクリュ	SCREW			1	1	1		10	
28	430250371	ベルトカバー COMPL(F)	BELT COVER COMPL		1	1			D	1	
28	430250541	ベルトカバー COMPL(F)	BELT COVER COMPL				1	1	D	1	
29	430250520	ベルトカバー COMPL(R)	BELT COVER COMPL		1	1	1	1	D	1	~63701
29	430250521	ベルトカバー COMPL(R)	BELT COVER COMPL		1	1	1	1	D	1	63702~
30	432100020	テンションベース (A) COMPL	TENSION BASE(A) COMPL		1				C	1	
30	432100060	テンションベース (A) COMPL	TENSION BASE(A) COMPL			1			C	1	
31	432100062	テンションベース (A) COMPL	TENSION BASE(A) COMPL				1	1	C	1	
32	432100040	テンションベース (A) COMPL	TENSION BASE(A) COMPL		1	1			C	1	

ベルトドライブ (2)

25. BELT DRIVE (2)

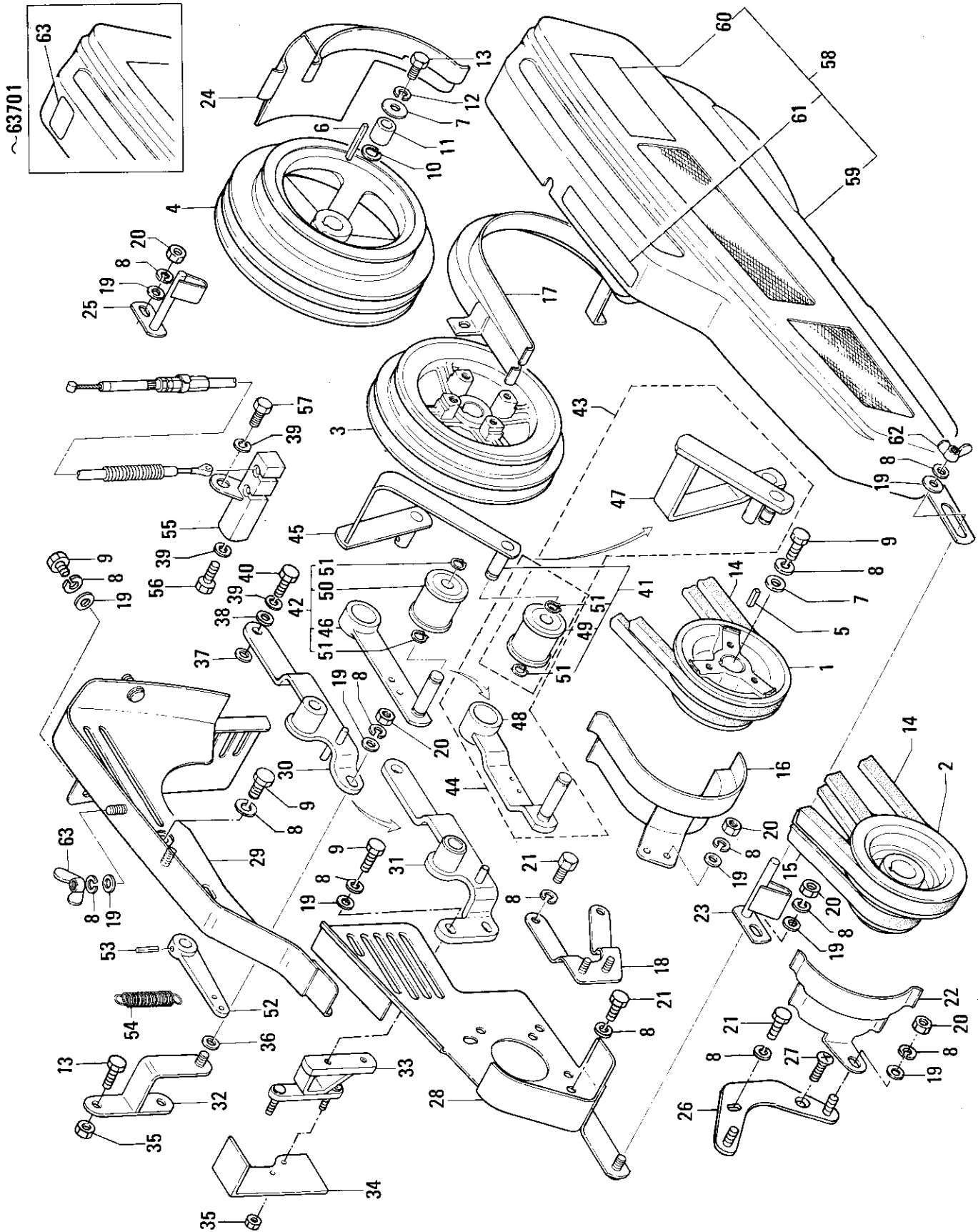

ベルトドライブ (2)

25. BELT DRIVE (2)

見出 番号 REFNo	コード番号 CODE No	部 品 名 称 PART NAME		個 数 Q'ty/unit					ABCD 区分 ABCD RANK	注文 単位 Min. Q'ty	備 考 REMARKS
				SK 151 FD3	SK 151 FD3W	SK 151 WM	SK 151 FH3	SK 151 FHH3			
33	432100101	テンションベース (C) COMPL	TENSION BACE (C) COMPL				1	1	C	1	
34	430260440	セフテイカバー	COVER		1	1	1	1	D	1	
35	S021300006	バネザツキナット	NUT		2	2	2	2		10	
36	S499210460	スペーサ	SPACER		1				B	5	
37	S499210500	スペーサ	SPACER		1				B	5	
38	S026100010	ワッシャ	WASHER			1	1	1		10	
39	S027100010	スプリングワッシャ	SPRING WASHER		3	3	3	3		10	
40	S010101030	ボルト	BOLT		1	1	1	1		10	
41	432010120	テンション ASS'Y	TENSION ASS'Y		1				B	1	
42	432010130	テンショス ASS'Y	TENSION ASS'Y		1				B	1	
43	432010101	テンション ASS'Y	TENSION ASS'Y			1			B	1	
43	432010102	テンション ASS'Y	TENSION ASS'Y				1	1	B	1	
44	432010090	テンション ASS'Y	TENSION ASS'Y			1			B	1	
44	432010091	テンション ASS'Y	TENSION ASS'Y				1	1	B	1	
45	432200120	テンションアーム (H) COMPL	TENSION ARM COMPL		1				C	1	
46	432200130	テンションアーム (L) COMPL	TENSION ARM COMPL		1				C	1	
47	432200231	テンションアーム (H) COMPL	TENSION ARM COMPL			1			C	1	
47	432200320	テンションアーム (H) COMPL	TENSION ARM COMPL				1	1	C	1	
48	432200220	テンションアーム (L) COMPL	TENSION ARM COMPL			1			C	1	
48	432200310	テンションアーム (L) COMPL	TENSION ARM COMPL				1	1	C	1	
49	S432350010	テンションローラ COMPL	ROLLER COMPL		2	1	1	1	B	1	
50	S432350020	テンションローラ COMPL	ROLLER COMPL			1	1	1	B	1	
51	S036100012	スナップリング	SNAP RING		4	4	4	4		10	
52	432200140	テンションアーム COMPL	TENSION ARM COMPL		1	1	1	1	C	1	
53	S030300422	スプリングピン	SPRING PIN		1	1	1	1		10	
54	S498220080	テンションスプリング	TENSION SPRING		2	2	2	2	A	5	
55	432100081	テンションベース (B) COMPL	TENSION BASE (B) COMPL		1	1	1	1	C	1	
56	S010101020	ボルト	BOLT		1	1	1	1		10	
57	S010101025	ボルト	BOLT		1	1	1	1		10	
58	430020200	ベルトカバー ASS'Y	BELT COVER ASS'Y		1	1	1	1	D	1	~63701
58	430020201	ベルトカバー ASS'Y	BELT COVER ASS'Y		1	1	1	1	D	1	63702~
59	430250390	ベルトカバー COMPL	BELT COVER COMPL		1	1	1	1	D	1	
60	490360090	カバーマーク	COVER MARK		1	1	1	1	D	5	
61	490990130	チューイマーク	MARK		1	1	1	1	D	5	
62	S024120008	ウイングナット	WING NUT		1	1	1	1		10	
63	490210290	チェンジマーク	CHANGE MARK		3	3	3	3	D	10	~63701

26. ACCESSORY, TOOL

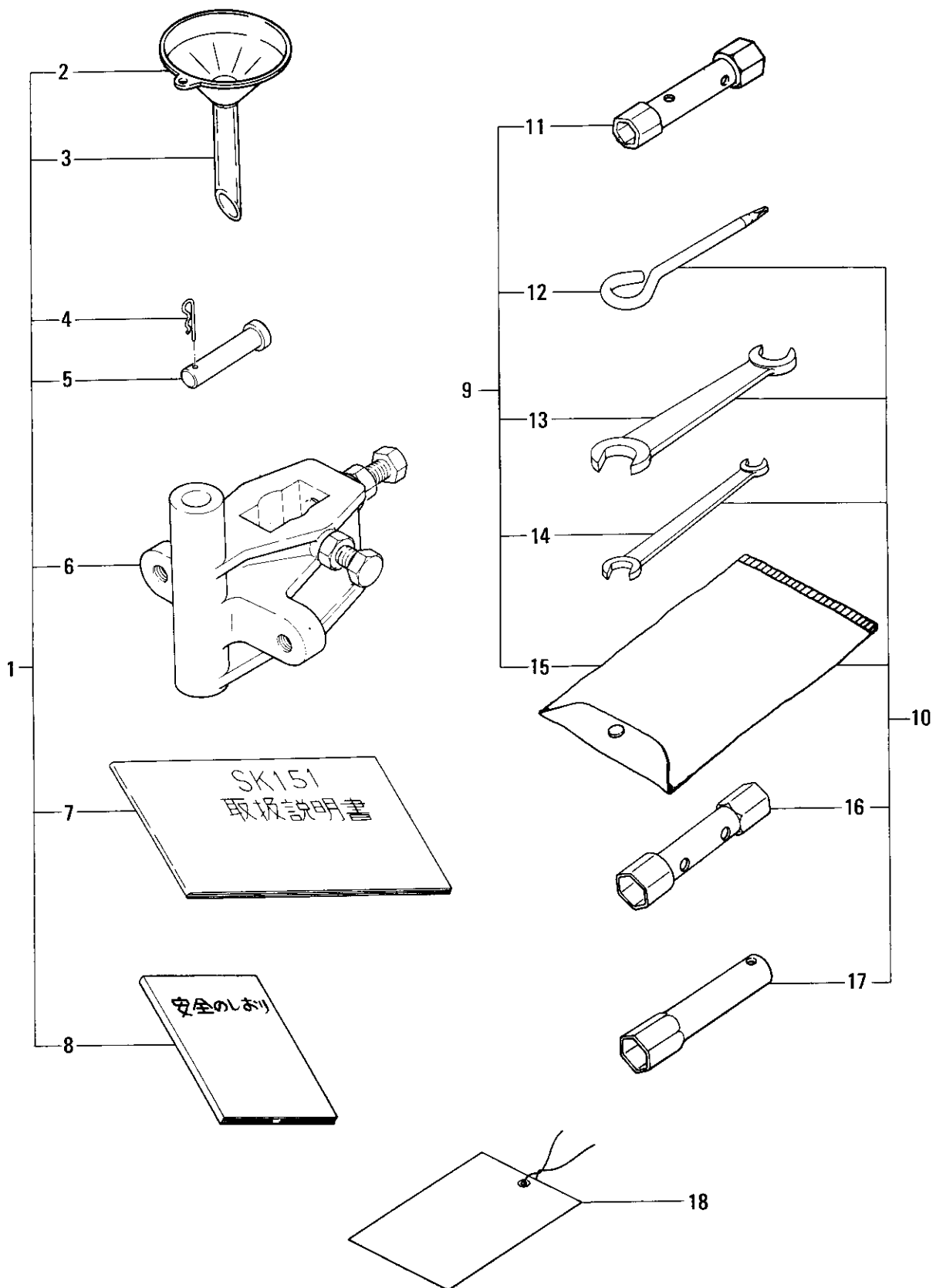

アクセサリ, ツール

26. ACCESSORY, TOOL

見出 番号 REFNo	コード番号 CODE No	部 品 名 称 PART NAME	個 数 Q'ty/unit					ABCD 区分 RANK	注文 単位 Min. Q'ty	備 考 REMARKS	
			SK 151 FD3	SK 151 FD3W	SK 151 FD3 WM	SK 151 FH3	SK 151 FHH3				
1	495030270	アクセサリ; KA-27	ACCESSORY; KA-27	1	1	1	1	1	C	1	
2	S495160010	ロト	FUNNEL	1	1	1	1	1	C	5	
3	S495210010	ビニールパイプ	VINYL PIPE	1	1	1	1	1	C	10	
4	S031100010	スナップピン	SNAP PIN	2	2	2	2	2		10	
5	031319804	ホイールピン	PIN	2	2	2	2	2		5	
6	495010010	ユニバーサルヒッチ ASS'Y	HITCH ASS'Y	1	1	1	1	1	A	1	
7	400810010	トリアツカイセツメイショ	INSTRUCTION BOOK	1	1	1	1	1			
8	400810160	アンゼンノシオリ	SAFTY GUIDE BOOK	1	1	1	1	1			
9	495020110	ツールKIT; K-11	TOOL KIT; K-11	1	1	1	1	1	D	1	
10	495020140	ツールKIT; K-14	TOOL KIT; K-14	1	1	1	1	1	D	1	
11	S195470120	ボックススパナ	BOX SPANNER	1	1	1	1	1	C	5	
12	S092109001	プラスドライバ	CROSS DRIVER	1	1	1	1	1		5	
13	S090101013	スパナ	SPANNER	1	1	1	1	1		5	
14	S090101719	スパナ	SPANNER	1	1	1	1	1		1	
15	S195680010	ツールバック	TOOL BAG	1	1	1	1	1	C	1	
16	S195470150	ボックススパナ	BOX SPANNER	1	1	1	1	1	C	1	
17	195470150	ボックススパナ 60	BOX SPANNER	1	1	1	1	1	C	1	
18	S490990010	チューイニフダ	CARD	1	1	1	1	1			

ホイール

27. WHEEL

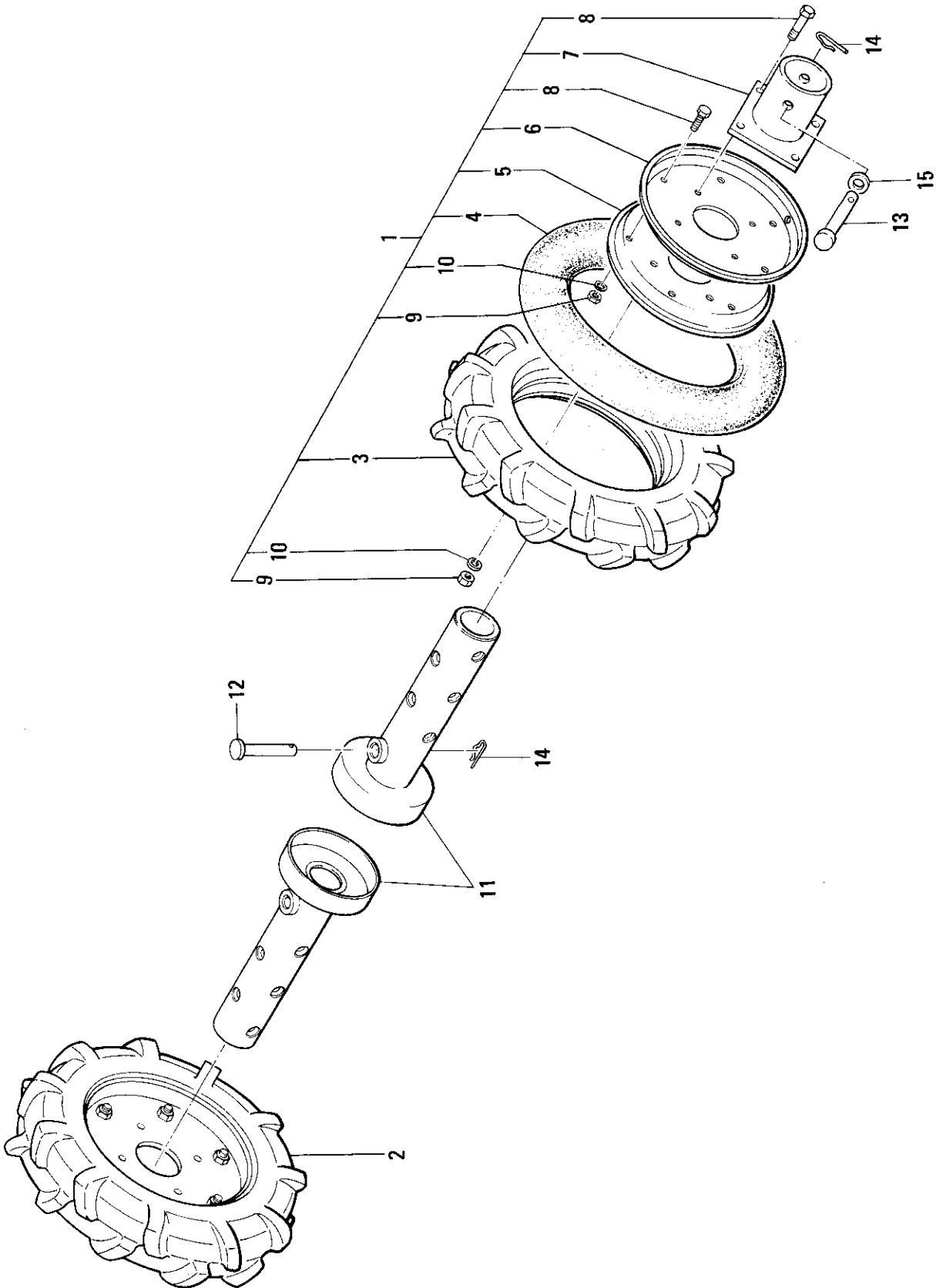

ホイール

27. WHEEL

見出 番号 REFNo	コード番号 CODE No	部 品 名 称 PART NAME		個 数 Q'ty/unit					ABCD 区分 RANK	注文 単位 Min. Q'ty	備 考 REMARKS
				SK 151 FD3	SK 151 FD3W	SK 151 FD3 WM	SK 151 FH3	SK 151 FHH3			
1	450010021	タイヤ ASS'Y	TIRE ASS'Y	1	1	1	1	1	D	1	
2	450010022	タイヤ ASS'Y	TIRE ASS'Y	1	1	1	1	1	D	1	
3	450110020	ゴムタイヤ	TIRE						D	1	
4	450130020	チューブ	TUBE						B	1	
5	450140030	ホイール (R)	WHEEL (R)						B	1	
6	450140040	ホイール (L)	WHEEL (L)						B	1	
7	450250010	ホイールボス COMPL	WHEEL BOSS COMPL	2	2	2	2	2	B	1	
8	S010100814	ボルト	BOLT	16	16	16	16	16		10	
9	S020100008	ナット	NUT	16	16	16	16	16		10	
10	S027100008	スプリングワッシャ	SPRING WASHER	16	16	16	16	16		10	
11	S450150020	ホイールチューブ COMPL	WHEEL TUBE COMPL	2	2	2	2	2	B	1	
12	031319803	シャジクピン	PIN	2	2	2	2	2		10	
13	031319804	ホイールピン	PIN	2	2	2	2	2		5	
14	S031100010	スナップピン	SNAP PIN	4	4	4	4	4		10	
15	S026100010	ワッシャ	WASHER	2	2	2	2	2		10	

オプション (1)

28. OPTION (1)

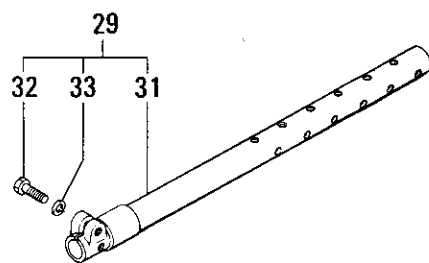
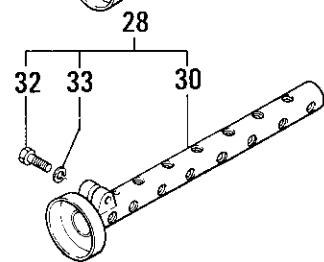
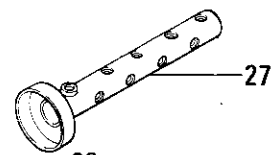
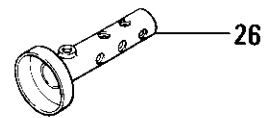
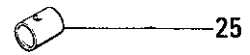
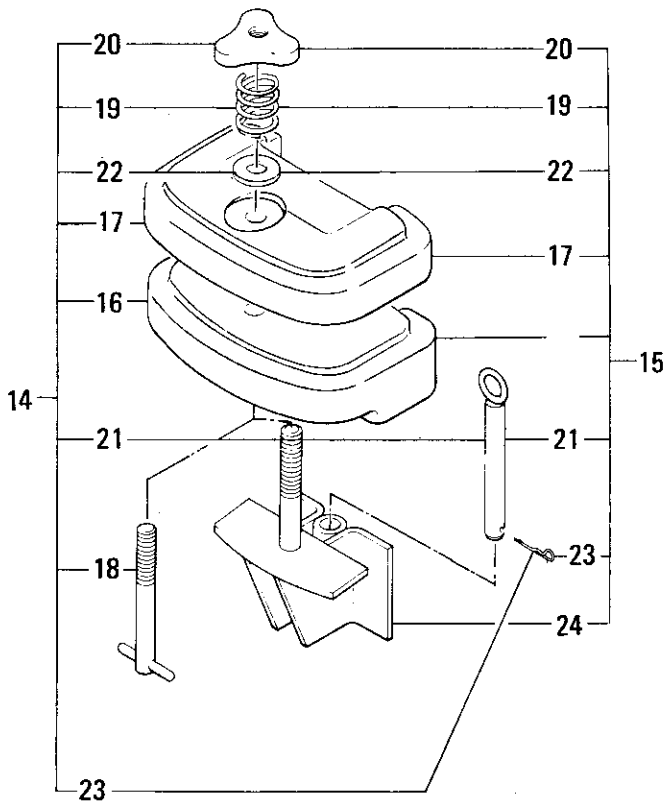
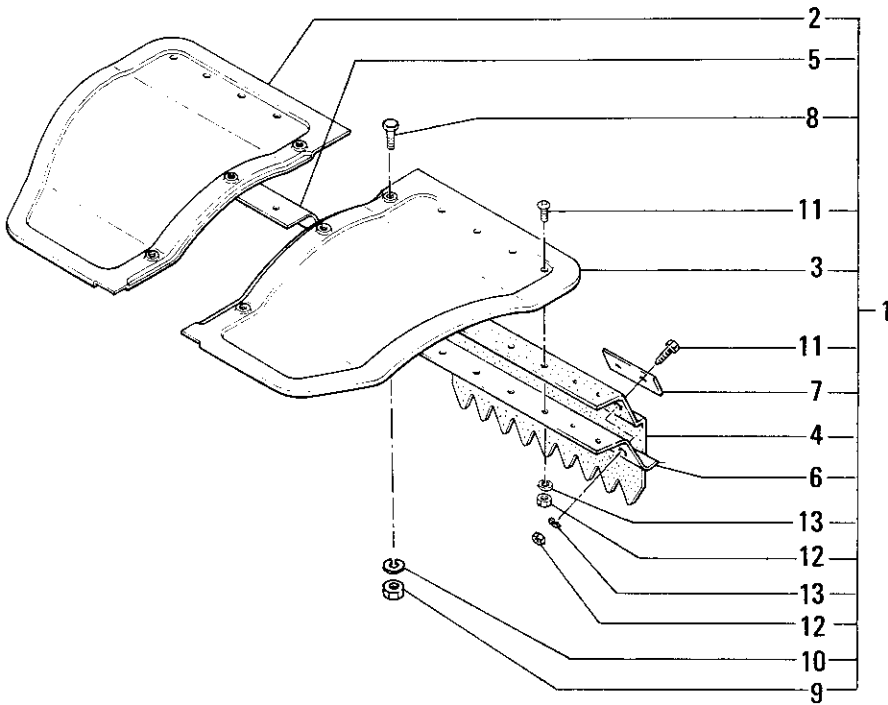

オプション (1)

28. OPTION (1)

見出 番号 REFNo	コード番号 CODE No	部 品 PART	名 称 NAME	個 数 Q'ty/unit					ABCD 区分 ABCD RANK	注文 単位 Min. Q'ty	備 考 REMARKS
				SK 151 FD3	SK 151 FD3W	SK 151 FD3 WM	SK 151 FH3	SK 151 FHH3			
1	680805	ホンジョフェンダ ASS'Y	SUB FENDER ASS'Y	1	1	1	1	1			製品コード
2	464150030	ホンジョフェンダ(R)COMPL	SUB FENDER (R)COMPL	1	1	1	1	1	C	1	
3	464150040	ホンジョフェンダ(L)COMPL	SUB FENDER (L)COMPL	1	1	1	1	1	C	1	
4	464210020	タレゴム	SLACK RUBBER	2	2	2	2	2	C	1	
5	464260020	リテナ A (R)	RETAINER	1	1	1	1	1	C	1	
6	464260030	リテナ A (L)	RETAINER	1	1	1	1	1	C	1	
7	464260040	リテナ B	RETAINER	2	2	2	2	2	C	1	
8	S010100814	ボルト	BOLT	6	6	6	6	6		10	
9	S020100008	ナット	NUT	6	6	6	6	6		10	
10	S027100008	スプリングワッシャ	SPRING WASHER	6	6	6	6	6		10	
11	S015100614	スクリュ	SCREW	12	12	12	12	12		10	
12	S021300006	バネザツキナット	NUT	12	12	12	12	12		10	
13	S026100006	ワッシャ	WASHER	12	12	12	12	12		10	
14	681600	バランスウェイト ASS'Y	WEIGHT ASS'Y	1	1	1	1	1			製品コード
15	474010030	バランスウェイト ASS'Y	WEIGHT ASS'Y	1	1	1	1	1	B	1	
16	S474110030	ウェイトベース	WEIGHT BASE	1	1	1	1	1	B	1	
17	S474160020	バランスウェイト	BALANCE WEIGHT	1	1	1	1	1	B	1	
18	S474200010	ウェイトセットボルト	WEIGHT SET BOLT	1	1	1	1	1	B	1	
19	S498210010	ウェイトセットバネ	WEIGHT SET SPRING	1	1	1	1	1	B	5	
20	S474250010	ウェイトセットナット	WEIGHT SET NUT	1	1	1	1	1	B	1	
21	S442250010	キングピンCOMPL	KING PIN COMPL	1	1	1	1	1	A	1	
22	S026100016	ワッシャ	WASHER	1	1	1	1	1		10	
23	S031100016	スナップピン	SNAP PIN	1	1	1	1	1		10	
24	440100010	バンパCOMPL	BUMPER COMPL	1	1	1	1	1	D	1	
25	S450210010	インナチューブ	INNER TUBE	2	2	2	2	2	B	1	
26	S450150010	ホイールチューブCOMPL	WHEEL TUBE COMPL	2	2	2	2	2	B	1	
27	S450150030	ホイールチューブCOMPL	WHEEL TUBE COMPL	2	2	2	2	2	B	1	
28	450030010	ホイールチューブ ASS'Y	WHEEL TUBE ASS'Y	2	2	2	2	2	B	1	
29	450030030	ホイールチューブ ASS'Y	WHEEL TUBE ASS'Y	2	2	2	2	2	B	1	
30	S450150070	ホイールチューブCOMPL	WHEEL TUBE COMPL	2	2	2	2	2	B	1	
31	S450150281	ホイールチューブCOMPL	WHEEL TUBE COMPL	2	2	2	2	2	B	1	
32	S010101240	ボルト	BOLT	4	4	4	4	4		10	
33	S027100012	スプリングワッシャ	SPRING WASHER	4	4	4	4	4		10	

オプション (2)

29. OPTION (2)

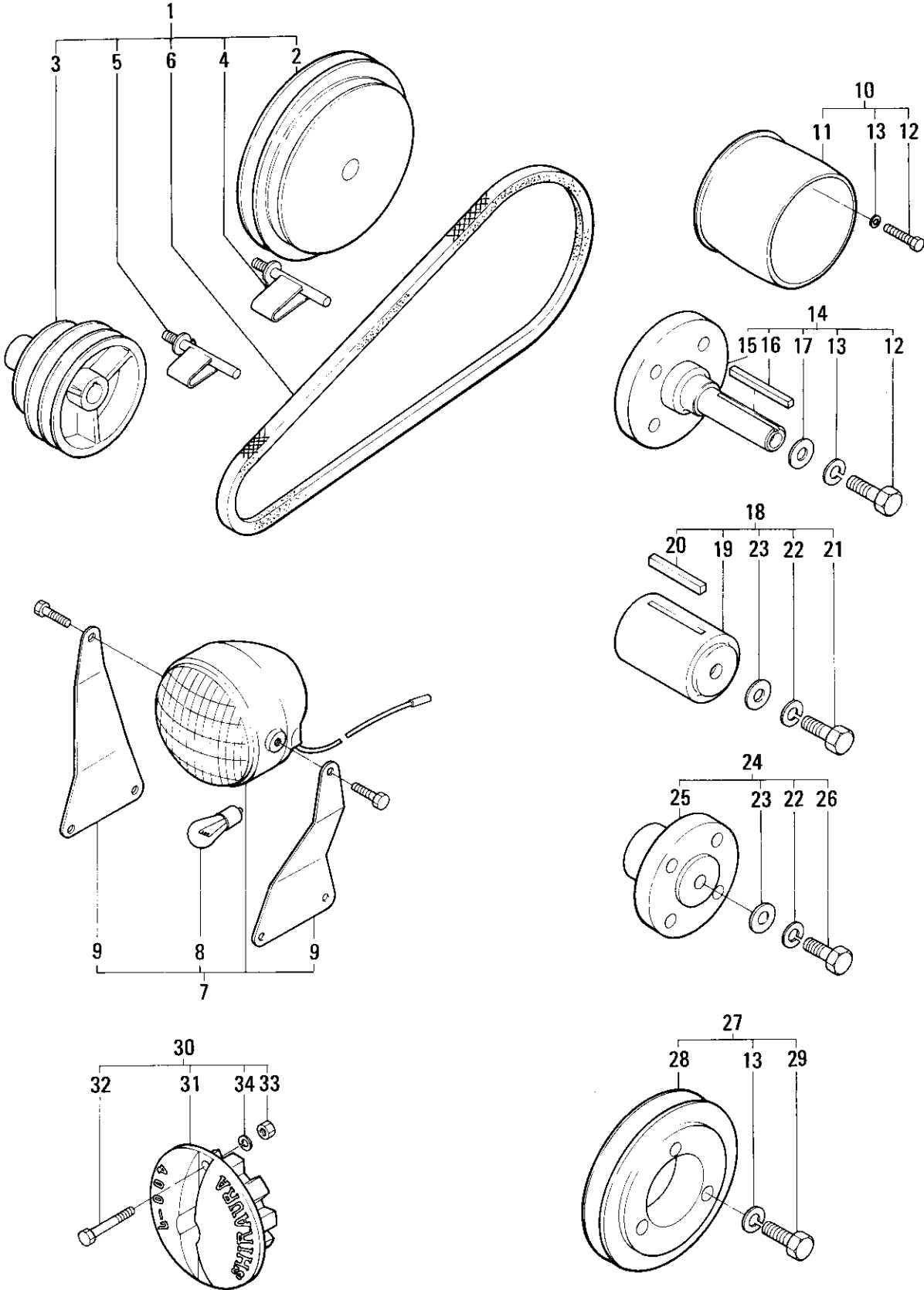

オプション (2)

29. OPTION (2)

見出 番号 REFNo.	コード番号 CODE No.	部 品 PART	名 称 NAME	個					数 Q'ty/unit	ABCD 区分 ABCD RANK	注文 単位 Min. Q'ty	備 考 REMARKS
				SK 151 FD3	SK 151 FD3W	SK 151 FD3 WM	SK 151 FH3	SK 151 FHH3				
1	430010220	コウソクプーリ ASS'Y	PULLEY ASS'Y	1						B	1	
2	430100040	プーリ COMPL	PULLEY COMPL	1						B	1	
3	430110330	プーリ	PULLEY	1						B	1	
4	430150030	ベルトガイド COMPL (U)	BELT GUIDE COMPL	1						B	1	
5	430150040	ベルトガイド COMPL (L)	BELT GUIDE COMPL	1						B	1	
6	080109818	Vベルト	V-BELT	1							1	
7	S485100021	ライト ASS'Y	LIGHT ASS'Y	1	1	1	1	1		A	1	
8	485120040	ランプ	LAMP	1	1	1	1	1		A	1	
9	499110110	ステー	STAY	1	1	1	1	1		B	10	
10	430010210	ドウトリプーリ ASS'Y	PULLEY ASS'Y	1	1	1	1	1		B	1	
11	S430460010	ドウトリプーリ	PULLEY	1	1	1	1	1		B	1	
12	S010100820	ボルト	BOLT	4	4	4	4	4			10	
13	S027100008	スプリングワッシャ	SPRING WASHER	7	7	7	7	7			10	
14	430010340	P.T.O シャフト ASS'Y	P.T.O SHAFT ASS'Y	1	1	1	1	1		B	1	
15	430100420	P.T.O シャフト COMPL	P.T.O SHAFT COMPL	1	1	1	1	1		B	1	
16	S034100536	キー	KEY	1	1	1	1	1			10	
17	S026109017	ワッシャ	WASHER	1	1	1	1	1			10	
18	430010300	スプラインボス ASS'Y	SPLINE BOSS ASS'Y	1	1	1	1	1		B	1	
19	430100380	スプラインボス ASS'Y	SPLINE BOSS COMPL	1	1	1	1	1		B	1	
20	S034100522	キー	KEY	1	1	1	1	1			5	
21	S010100616	ボルト	BOLT	1	1	1	1	1			10	
22	S027100006	スプリングワッシャ	SPRING WASHER	2	2	2	2	2			10	
23	S026100006	ワッシャ	WASHER	2	2	2	2	2			10	
24	430010230	ドウトリボス ASS'Y	BOSS ASS'Y	1	1	1	1	1		B	1	
25	430100350	ドウトリボス COMPL	BOSS COMPL	1	1	1	1	1		B	1	
26	S010100620	ボルト	BOLT	1	1	1	1	1			10	
27	430010360	ドウトリプーリ ASS'Y	PULLEY ASS'Y	1	1	1	1	1		B	1	
28	430110880	ドウトリプーリ	PULLEY	1	1	1	1	1		B	1	
29	S010100835	ボルト	BOLT	3	3	3	3	3			10	
30	474020040	ホイルウェイト ASS'Y	WHEEL WEIGHT ASS'Y	2	2	2	2	2		B	1	
31	S474410010	ホイルウェイト	WHEEL WEIGHT	2	2	2	2	2		B	1	
32	S010101080	ボルト	BOLT	4	4	4	4	4			10	
33	S020100010	ナット	NUT	4	4	4	4	4			10	
34	S027100010	スプリングワッシャ	SPRING WASHER	4	4	4	4	4			10	

30. OPTION (3)

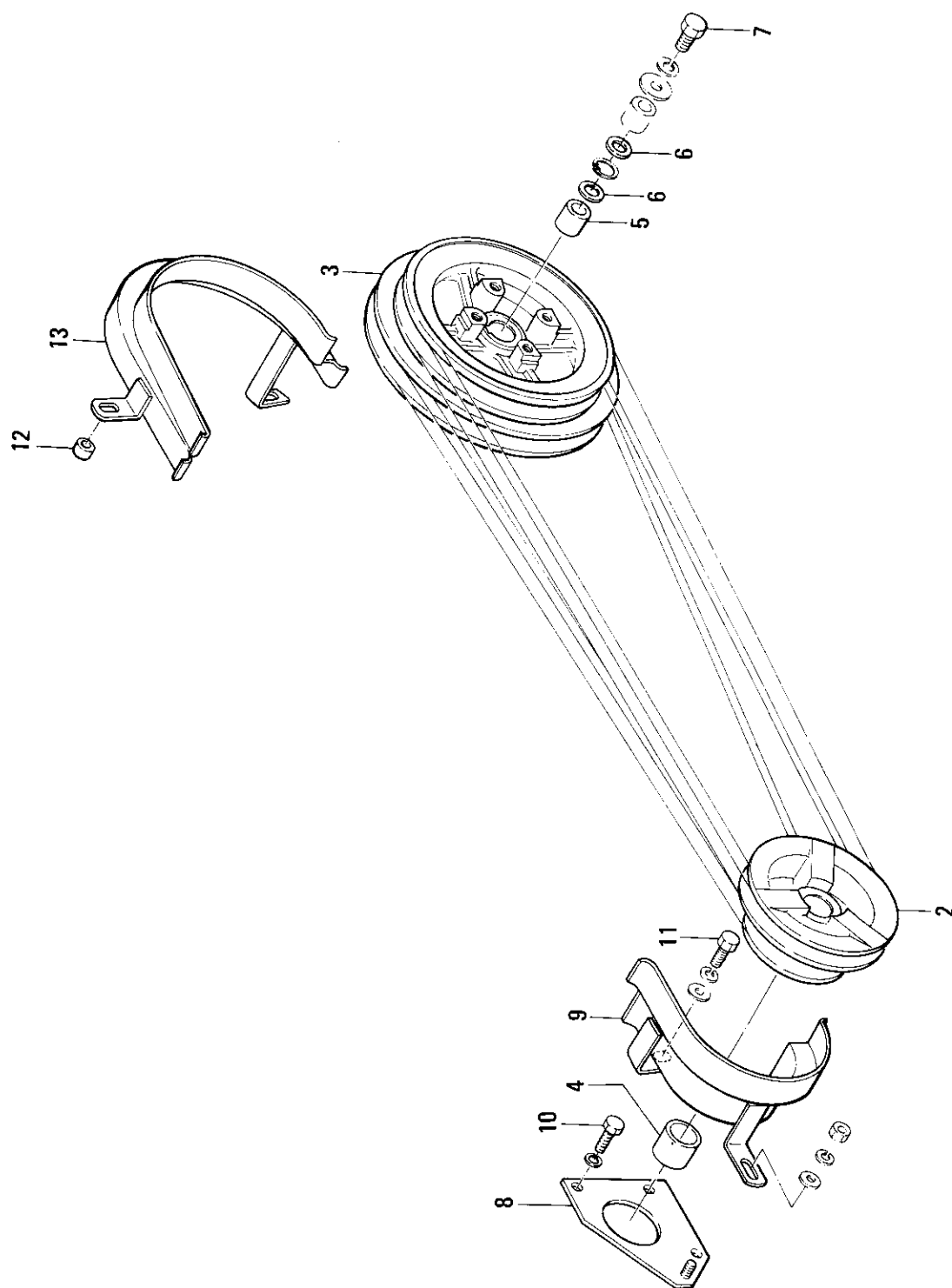

オプション (3)

30. OPTION (3)

見出 番号 REFNo	コード番号 CODE No	部 品 名 称 PART NAME		個 数 Q'ty/unit					ABCD 区分 ABCD RANK	注文 単位 Min. Q'ty	備 考 REMARKS	
				SK 151 FD3	SK 151 FD3W	SK 151 FD3 WM	SK 151 FH3	SK 151 FHH3				
1	430010350	カウンクプーリ ASS'Y	PULLEY ASS'Y				1	1		B	1	
2	430110830	プーリ	PULLEY				1	1		B	1	
3	430100081	プーリ COMPL	PULLEY COMPL				1	1		B	1	
4	S499231860	カラー	COLLAR				1	1		B	5	
5	S499231210	カラー	COLLAR				1	1		B	5	
6	499210050	スペーサ	SPACER				2	2		B	10	
7	S010100630	ボルト	BOLT				1	1			10	
8	430300670	セットステー COMPL	SET STAY COMPL				1	1		C	1	
9	430150580	ベルトガイド COMPL (F)	BELT GUIDE COMPL				1	1		B	1	
10	S010100825	ボルト	BOLT				2	2			10	
11	S010100830	ボルト	BOLT				1	1			10	
12	S499210480	スペーサ	SPACER				1	1		B	5	
13	430150590	ベルトガイド COMPL (L)	BELT GUIDE COMPL				1	1		B	1	

コード番号索引

31. CODE NO INDEX

コード番号 CODE No.	目次番号 SECTION No.	見出番号 REF No.	コード番号 CODE No.	目次番号 SECTION No.	見出番号 REF No.	コード番号 CODE No.	目次番号 SECTION No.	見出番号 REF No.
S010100540	06	12	S011140614	01	27	S020100006	03	26
S010100555	06	13	S011140614	02	18	S020100006	03	18
S010100560	06	29	S011140614	02	18	S020100006	05	22
S010100614	17	26	S011140614	03	24	S020100006	06	9
S010100616	29	21	S011140614	04	17	S020100006	11	23
S010100620	24	11	S011140614	09	31	S020100006	12	11
S010100620	25	13	S011140625	12	9	S020100006	13	30
S010100620	29	26	S011140630	01	24	S020100006	17	27
S010100625	03	16	S011140630	09	26	S020100006	18	22
S010100625	11	21	S011140635	11	28	S020100008	01	35
S010100625	18	21	S011150610	07	8	S020100008	04	14
S010100630	14	15	S011150610	15	11	S020100008	07	17
S010100630	30	7	S011150612	01	40	S020100008	14	8
S010100635	16	16	S011150612	09	33	S020100008	15	16
S010100660	08	27	S011150616	04	7	S020100008	17	16
S010100665	08	28	S011150616	06	7	S020100008	23	21
S010100810	18	9	S011300816	07	5	S020100008	24	19
S010100814	27	8	S011300816	15	7	S020100008	25	20
S010100814	28	8	S011300820	03	10	S020100008	27	9
S010100816	24	23	S011300820	11	31	S020100008	28	9
S010100816	25	21	S011401014	09	35	S020100010	17	3
S010100820	24	7	S011401014	15	13	S020100010	18	14
S010100820	25	9	011500510	06	21	S020100010	19	17
S010100820	29	12	S011500610	06	6	S020100010	23	26
S010100825	30	10	011600612	12	14	S020100010	29	33
S010100830	30	11	S011700512	04	9	S020100012	17	21
S010100835	29	29	S011700512	12	10	S020109032	02	17
S010100860	17	15	S012100620	01	9	S020109032	10	17
S010101010	18	11	S012100630	09	15	S020410012	15	26
S010101016	18	13	S012100816	09	14	S020600010	09	41
S010101020	21	7	S012100820	04	10	S021300006	18	17
S010101020	22	2	S012100820	07	14	S021300006	22	14
S010101020	25	56	S012100820	15	17	S021300006	25	35
S010101025	21	8	S012110614	01	8	S021300006	28	12
S010101025	25	57	S015100416	13	5	S022400008	24	21
S010101030	25	40	015100418	13	5	S024120008	24	35
S010101035	17	2	S015100420	05	7	S024120008	25	62
S010101055	19	15	S015100520	13	29	S025100012	18	6
S010101060	17	8	S015100610	23	17	S025109801	18	12
S010101080	29	32	S015100612	01	6	S025109801	19	16
S010101235	17	20	S015100612	09	7	025109804	20	6
S010101240	28	32	S015100614	28	11	S026100005	06	28
S010109053	07	12	S015100820	23	19	S026100005	13	27
S010109053	10	18	S015140625	04	4	S026100006	03	17
S010109813	21	30	S015150408	12	13	S026100006	08	26
S010110614	18	16	S015200408	11	6	S026100006	11	22
S010110620	22	13	015209801	24	24	S026100006	14	16
S010110665	16	15	015209801	25	27	S026100006	16	18
S011130608	06	2	S020100004	03	22	S026100006	20	11
S011130608	14	4	S020100004	11	14	S026100006	28	13

コード番号 CODE No.	目次番号 SECTION No.	見出番号 REF No.	コード番号 CODE No.	目次番号 SECTION No.	見出番号 REF No.	コード番号 CODE No.	目次番号 SECTION No.	見出番号 REF No.
S026100006	29	23	S027100010	23	27	S036500016	10	11
S026100008	01	33	S027100010	25	39	036500017	24	8
S026100008	14	6	S027100010	29	34	036500017	25	10
S026100008	15	20	S027100012	28	33	S040106202	19	10
S026100008	17	18	030101612	22	31	S040106203	19	3
S026100008	24	18	S030102015	20	12	S040106204	01	4
S026100008	25	19	S030102015	22	27	S040106204	09	4
S026100010	09	45	S030102015	23	15	S040106204	19	24
S026100010	15	22	S030103020	18	19	S040106205	01	3
S026100010	17	4	S030103020	22	9	S040106206	09	3
S026100010	25	38	S030300318	20	21	S040156007	19	27
S026100010	27	15	S030300420	21	31	S042220222	19	12
S026100012	22	8	S030300422	25	53	S048100010	20	5
S026100014	10	16	S030300520	20	20	S050103117	19	4
S026100016	28	22	S030500616	01	2	S050202230	09	18
S026109011	02	16	S030500616	09	2	050209011	01	17
S026109011	03	9	S030894020	20	14	050209815	20	24
S026109011	11	30	S031100010	26	4	S050500025	01	7
S026109011	24	5	S031100010	27	14	S050500025	09	5
S026109011	25	7	S031100016	17	11	050609811	19	28
S026109017	29	17	S031100016	28	23	S052109804	20	9
S026109022	09	39	S031310615	22	30	054109002	01	19
S027100005	06	11	031319803	27	12	054109002	09	21
S027100005	06	11	031319804	26	5	S054109012	01	21
S027100006	05	21	031319804	27	13	S054109012	09	23
S027100006	08	25	031319810	20	10	S054109801	18	8
S027100006	13	31	031319810	23	16	S054109802	18	10
S027100006	14	19	031319811	23	14	S064600010	01	18
S027100006	16	17	S033109006	03	4	S064600010	09	20
S027100006	17	28	S033109006	11	4	S068105063	07	4
S027100006	23	18	S034100508	10	2	S068105063	15	4
S027100006	24	10	S034100522	29	20	S068118125	09	30
S027100006	25	12	S034100536	29	16	S068118140	01	28
S027100006	29	22	S034100545	24	4	S068215355	15	32
S027100008	04	13	S034100545	25	6	S068215500	07	24
S027100008	07	16	S034100736	03	8	080109818	24	12
S027100008	14	7	S034100740	24	3	080109818	25	14
S027100008	15	21	S034100740	25	5	080109818	29	6
S027100008	15	15	S034100745	11	29	080109819	25	15
S027100008	17	17	034109015	02	2	080109823	25	14
S027100008	23	20	S034304019	10	6	080109824	25	15
S027100008	24	6	034309005	02	6	S090101013	26	13
S027100008	25	8	S036100012	24	30	S090101719	26	14
S027100008	27	10	S036100012	25	51	S092109001	26	12
S027100008	28	10	S036100022	19	9	110010153	09	1
S027100008	29	13	S036100022	22	5	110010202	09	1
S027100010	17	5	S036100024	19	20	110010321	01	1
S027100010	18	15	S036100038	21	10	110040190	01	16
S027100010	21	9	036109001	03	6	110040520	09	17
S027100010	22	3	S036500014	02	11	S110500010	09	28

コード番号 CODE No.	目次番号 SECTION No.	見出番号 REF No.	コード番号 CODE No.	目次番号 SECTION No.	見出番号 REF No.	コード番号 CODE No.	目次番号 SECTION No.	見出番号 REF No.
S110500020	01	26	T120160110	09	8	130170040	13	13
T110660140	09	6	T120170010	01	10	130180020	13	26
T110660170	01	5	T120170131	09	9	130190011	05	4
S110990010	01	25	S120180011	01	14	130190020	13	3
110990030	01	22	120180080	01	12	130190030	13	24
110990530	09	24	S120180090	09	12	130190110	13	3
S110990540	09	27	S120180100	09	10	130190120	05	20
111110021	01	32	T120720010	11	5	130190160	05	4
111110171	09	38	125100011	03	11	130210010	05	6
111110181	09	38	125100120	11	16	130210020	05	19
S111130070	09	36	125200011	03	2	130210050	05	13
S111133011	01	30	125200100	11	2	130210050	13	18
T111140020	01	31	S125250010	03	5	130210070	13	4
T111140101	09	37	S125250100	11	9	130210130	13	6
T111140111	09	37	S125260130	11	7	130220010	13	9
115020080	02	7	S125300011	03	23	130270060	05	14
115020160	10	7	S125300252	11	25	130270060	13	19
115030371	02	1	S125360010	03	13	130280030	05	10
115030893	10	1	S125360050	11	17	130280140	13	14
S115100031	02	13	T125380010	03	20	130280200	13	12
115100041	02	13	T125380010	11	12	130280220	13	25
115100051	02	13	T125400010	03	15	130280231	13	28
115100090	10	13	T125400050	11	19	S130300021	07	18
115100100	10	13	125540010	03	25	S130300070	15	27
115100110	10	13	T130100023	05	3	130320010	07	20
S115100240	10	13	T130100342	13	2	130320030	15	29
115100250	10	13	T130100511	13	2	130330011	07	21
115100260	10	13	130110030	13	23	130330030	15	30
S115170010	02	9	130110052	05	17	S130340010	07	3
S115170090	10	9	130110091	13	23	S130340010	15	3
S115240010	02	10	130110111	05	16	130340041	07	19
S115240040	10	10	130110140	13	11	130340060	15	28
115270020	02	3	130110170	13	11	130440010	07	22
T115270130	10	3	130110280	13	21	130440030	15	31
T115310021	02	14	130110290	13	21	S130990010	05	1
115310060	10	14	130120010	05	8	S130990050	13	1
T115310081	10	14	130120020	05	15	135010090	06	16
115310301	02	14	130120040	13	16	T135010170	14	11
115310311	02	14	130120050	13	20	T135010401	06	23
115310420	10	14	130120140	13	7	T135040282	14	1
115310430	10	14	130130022	05	12	135040602	06	1
115310440	10	14	130130032	13	17	135150070	06	20
115310450	10	14	130140010	05	5	135150150	14	12
S115321400	02	12	130140010	13	22	135160040	06	17
S115321600	10	12	130140020	05	18	135160050	14	14
120020010	03	1	130150010	05	9	135210040	06	26
120020601	11	1	130150022	13	10	135250010	06	18
T120110010	03	27	130160010	05	11	135250040	14	13
T120110140	11	15	130160020	13	15	135250060	06	24
T120160011	01	11	130170030	13	13	135260020	06	19

コード番号 CODE No.	目次番号 SECTION No.	見出番号 REF No.	コード番号 CODE No.	目次番号 SECTION No.	見出番号 REF No.	コード番号 CODE No.	目次番号 SECTION No.	見出番号 REF No.
135310100	06	25	155140030	08	7	175970180	15	18
135320210	06	27	155140030	16	6	175970190	15	19
135500211	14	3	155140050	08	12	S185200130	01	43
135510670	14	5	155140050	16	11	S185200130	09	46
135510681	14	2	155140070	08	21	185840040	01	44
135510752	06	3	155160040	08	5	185840040	09	48
135510761	06	4	155160040	16	9	190190880	01	45
135511191	14	10	155160060	08	17	190190920	09	25
S135560010	06	14	155180060	08	3	190190930	09	25
135560101	14	17	155180060	16	5	S190191290	07	25
S135560200	06	22	155180100	08	15	S190191290	15	6
135970401	06	5	155210040	08	11	190290950	01	46
S135990010	06	10	155210040	16	2	190291200	16	13
S135990010	06	10	155210100	08	24	190291210	16	13
S135990020	06	8	155220010	08	10	S190330121	01	47
S135990070	14	9	155220010	16	3	S195470120	26	11
S135990100	06	15	155220020	08	23	S195470150	26	16
S135990120	14	18	155260030	08	6	195470150	26	17
S135990131	14	20	155260030	16	8	S195680010	26	15
150100572	12	1	155260040	08	2	S198110020	04	5
150100580	04	1	155260040	16	4	T198110150	07	7
150100592	12	1	155260050	08	4	T198110150	15	9
150150591	04	2	155260050	16	7	S198110250	12	5
S150261030	09	43	155260090	08	14	198160130	15	25
S150261050	09	43	155260100	08	16	S198210010	03	19
S150261290	01	36	155260110	08	18	S198210020	03	14
S150413000	01	38	155340030	08	19	S198210040	01	13
S150413000	09	42	S155360311	02	15	S198210060	09	11
S150473000	04	18	155360360	02	15	S198210150	11	18
S150473000	12	15	155360361	02	15	S198210240	11	24
150530010	12	4	S155360371	10	15	S198210270	03	28
150530030	04	8	160010290	07	1	S198210280	11	27
150540050	04	3	160010290	15	1	S198210311	11	8
150550211	12	2	S160030022	07	2	S198213010	01	37
150570150	12	8	S160030022	15	2	S198213010	09	44
150570160	04	16	160500201	07	11	S198340020	03	12
150580721	04	15	160501401	15	12	S198340020	11	20
150590011	12	7	160520500	04	11	S198340030	01	29
150610181	12	3	160520500	07	13	S198340030	09	29
150610210	04	6	160522202	12	6	S198340090	15	24
150970122	04	12	160522202	15	14	S198343070	07	23
T155101350	08	1	175100054	01	41	S198343070	15	33
T155101351	08	13	175107711	09	16	S198343080	15	34
T155101751	16	1	175160010	01	39	S198430030	01	20
155120020	08	9	175161220	09	34	S198430030	09	22
155120020	16	12	175161270	09	32	198480020	13	8
155120030	08	22	175260001	07	9	S198480310	15	23
155130030	08	8	175260001	15	10	198753030	04	20
155130030	16	10	175460070	07	6	S199110031	01	23
155130050	08	20	175460070	15	8	S199110031	04	19

コード番号 CODE No.	目次番号 SECTION No.	見出番号 REF No.	コード番号 CODE No.	目次番号 SECTION No.	見出番号 REF No.	コード番号 CODE No.	目次番号 SECTION No.	見出番号 REF No.
S199110031	09	49	413530010	19	13	430150210	24	17
S199110110	04	21	413700010	19	31	430150280	25	22
S199116090	09	47	413700020	19	32	430150290	25	24
S199230060	11	26	419010010	20	1	430150300	25	23
199230500	02	4	419100010	20	2	430150310	25	25
S199230620	10	4	419270010	20	3	430150420	25	16
S199260040	11	10	419310010	20	8	430150580	30	9
199280020	02	5	422100010	22	1	430150590	30	13
S199280020	03	7	422150020	22	6	430160190	24	16
S199281011	10	5	422250010	22	4	430160350	24	15
S199281011	11	11	422250011	22	4	430250371	24	22
S199310020	02	8	425010010	20	16	430250371	25	28
S199310090	10	8	425010020	20	17	430250390	24	32
S199370070	01	34	425110030	20	13	430250390	25	59
S199370281	09	40	425160031	20	18	430250510	24	25
S199480010	03	21	425160041	20	22	430250511	24	25
S199480010	11	13	425170021	20	19	430250520	25	29
S199510010	05	2	425410010	22	11	430250521	25	29
S199510142	13	32	425410020	22	12	430250541	25	28
S199610050	03	3	425990041	22	26	430260440	24	26
S199610190	11	3	430010210	29	10	430260440	25	34
S199760022	01	15	430010220	29	1	430300560	24	14
S199760050	09	13	430010230	29	24	430300560	25	26
S290330210	09	19	430010300	29	18	430300570	25	18
S290330210	16	14	430010340	29	14	430300670	30	8
398360040	23	13	430010350	30	1	S430460010	29	11
S399110040	12	12	430010360	29	27	432010070	24	27
400810010	26	7	430020200	24	31	432010090	25	44
400810160	26	8	430020200	25	58	432010091	25	44
410000081	18	1	430020201	24	31	432010101	25	43
410000082	18	1	430020201	25	58	432010102	25	43
410030010	23	1	430030011	24	13	432010120	25	41
410100052	18	2	430100040	29	2	432010130	25	42
410100060	18	3	430100051	24	2	432100020	25	30
410350081	23	2	430100081	25	3	432100040	25	32
410990010	18	4	430100081	30	3	432100060	25	30
413110010	19	2	430100261	25	4	432100062	25	31
413110020	19	21	430100350	29	25	432100081	25	55
413160010	19	6	430100380	29	19	432100101	25	33
413160020	19	7	430100420	29	15	432110010	18	18
413160030	19	8	430110090	24	1	432200020	24	28
413160080	19	30	430110170	25	1	432200101	23	9
413170010	19	11	430110330	29	3	432200120	25	45
413210010	19	18	430110581	25	2	432200130	25	46
413260010	19	29	430110600	25	2	432200140	25	52
413360190	19	1	430110830	30	2	432200220	25	48
413410010	19	5	430110880	29	28	432200231	25	47
413410020	19	19	430150030	29	4	432200310	25	48
413450010	19	25	430150040	29	5	432200320	25	47
413450020	19	26	430150140	25	17	432210060	23	3

コード番号 CODE No.	目次番号 SECTION No.	見出番号 REF No.	コード番号 CODE No.	目次番号 SECTION No.	見出番号 REF No.	コード番号 CODE No.	目次番号 SECTION No.	見出番号 REF No.
432260061	23	4	450140040	27	6	490660261	21	16
432300081	23	10	S450150010	28	26	490660380	22	25
432300091	23	11	S450150020	27	11	490660410	21	16
432300150	23	24	S450150030	28	27	S490990010	26	18
432330050	23	6	S450150070	28	30	490990120	07	10
S432350010	25	49	S450150281	28	31	490990130	24	34
S432350020	24	29	S450210010	28	25	490990130	25	61
S432350020	25	50	450250010	27	7	490990140	01	42
432990011	23	28	464010140	17	22	490990150	17	25
432990071	23	22	464100020	17	23	495010010	26	6
436100020	17	1	464150030	28	2	495020110	26	9
S436310010	17	7	464150040	28	3	495020140	26	10
436500131	17	29	464210020	28	4	495030270	26	1
436500141	17	30	464260020	28	5	S495160010	26	2
S438100010	17	12	464260030	28	6	S495210010	26	3
438210010	17	13	464260040	28	7	S495210020	21	32
440100010	28	24	474010030	28	15	498110040	23	5
442100031	17	19	474020040	29	30	498180100	23	7
S442250010	17	10	S474110030	28	16	498180110	22	10
S442250010	28	21	S474160020	28	17	S498190140	18	20
445010140	21	11	S474200010	28	18	498190230	21	28
445010150	21	11	S474250010	28	20	S498210010	28	19
445010160	21	11	S474410010	29	31	S498210020	20	4
445010170	21	11	S485100021	29	7	498210040	19	22
445010180	21	11	485120040	29	8	498210050	22	7
445020150	21	24	490110010	21	14	S498210760	21	20
445030210	21	21	490160010	07	15	S498220020	23	29
445030220	21	21	490160010	15	5	S498220030	17	14
445030230	21	21	490210290	24	36	S498220080	25	54
445040020	21	1	490210290	25	63	S498430020	18	7
445100061	21	12	490210320	21	3	499010010	22	22
445200020	21	4	490260040	23	12	499010020	22	17
445200021	21	2	490260080	21	26	499010040	22	23
445310010	21	22	490360090	24	33	S499110030	22	28
445330010	21	17	490360090	25	60	499110090	22	29
445330080	21	17	490510290	21	23	499110110	29	9
445350032	21	25	490510300	21	23	499210020	19	23
445350142	21	27	490510380	21	23	499210030	20	23
445350142	23	23	490610340	21	15	499210050	23	8
445530021	21	19	490610350	21	15	499210050	30	6
S445530040	21	29	490610440	21	13	S499210460	25	36
S445980040	22	16	490610450	21	13	S499210480	24	9
445990012	22	21	490610460	21	13	S499210480	25	11
450010021	27	1	490610470	21	13	S499210480	30	12
450010022	27	2	490610530	21	15	S499210500	25	37
450030010	28	28	490610590	21	13	S499210510	21	5
450030030	28	29	490660020	07	26	499230750	20	15
450110020	27	3	490660100	17	24	499230760	17	6
450130020	27	4	490660180	22	19	S499231210	30	5
450140030	27	5	490660251	21	16	S499231860	30	4

コード番号 CODE No.	目次番号 SECTION No.	見出番号 REF No.	コード番号 CODE No.	目次番号 SECTION No.	見出番号 REF No.	コード番号 CODE No.	目次番号 SECTION No.	見出番号 REF No.
S499260030	19	14						
S499340020	24	20						
S499340030	17	9						
S499370010	20	7						
S499370130	22	20						
499430010	18	5						
499430040	23	25						
499430500	21	6						
499480010	21	18						
S499580050	22	18						
S499580070	22	24						
S499580170	22	15						

	電話番号	郵便番号	住 所
営業本部	(03) 343-3151	160	東京都新宿区西新宿1-6-8(星和ビル4階)
松本工場	(0263) 25-4500	390	松本市石芝1-1-1
岡山工場	(0862) 41-0275	700	岡山市久米197-1
北海道販売部			
札幌営業所	(011) 783-0901	065	札幌市東区東雁来町76-10
帯広営業所	(0155) 37-6633-6695	080-24	帯広市西22条北1-11-3
北見営業所	(0157) 25-4810	090	北見市公園町140-6
中標津営業所	(01537) 2-9733	086-11	北海道標津郡中標津町東7条南3丁目
奈井江営業所	(01256) 5-5100	079-03	北海道空知郡奈井江町本町8区
札幌センター	(011) 783-0901	065	札幌市東区東雁来町76-10
東北販売部			
仙台営業所	(0222) 92-4101	983	仙台市扇町1-8-32
青森営業所	(0177) 66-4411	030	青森市大字石江字岡部48-1(藤本ビル4階)
盛岡営業所	(0196) 38-6811	028-36	岩手県紫波郡矢巾町流通センター南3-2-13
山形営業所	(0236) 45-1407~8	990	山形市春日町8-21
郡山営業所	(0249) 45-1830	969-05	郡山市安積1-40
秋田営業所	(0188) 24-2181	011	秋田市寺内字三千刈251-2
仙台センター	(0222) 92-4105	983	仙台市扇町1-8-32
関東販売部			
大宮営業所	(0487) 69-2520~2	349-01	蓮田市蓮田字山の内下2479
前橋営業所	(0272) 52-3658	371	前橋市総社町総社1961
宇都宮営業所	(0286) 56-3325	320	宇都宮市屋敷町651
土浦営業所	(0298) 42-0221	300	土浦市乙戸字下夕子1064
千葉営業所	(0472) 32-5331	280	千葉市都町1186-2
大宮センター	(0487) 69-0827代	349-01	蓮田市蓮田字山の内下2479
中部販売部			
松本営業所	(0263) 25-4500	390	松本市石芝1-1-1
新潟営業所	(0258) 35-2880	940	長岡市宮原1-1-10
金沢営業所	(0762) 49-8571	920-03	金沢市古府町東292
名古屋営業所	(052) 502-8531	452	愛知県西春日井郡西枇杷島町城並3 10-30
松本センター	(0263) 25-4500代	390	松本市石芝1-1-1
関西販売部			
大阪営業所	(0726) 22-1866	567	大阪府茨木市東太田1-2-1
岡山営業所	(0862) 41-0275	700	岡山市久米197-1
米子営業所	(0859) 29-7271	683	米子市両三柳793
広島営業所	(0822) 93-1166	733	広島市榎町10-15(久保ビル3階)
山口営業所	(08392) 4-7428	753	山口市吉敷字竹の後4573-1
高松営業所	(0878) 47-9479	761-04	高松市小村町字本村488-1
岡山センター	(0862) 41-0275	700	岡山市久米197-1
九州販売部			
福岡営業所	(092) 571-2251	816	福岡市博多区大字立花寺字下川原1051-1
熊本営業所	(0963) 55-6395	861-41	熊本市近見町字瀬萩1626-3
大分営業所	(0975) 58-5327	870-01	大分市山津町2-6-8
宮崎営業所	(0935) 29-4850	880	宮崎市大島町野田2045
鹿児島営業所	(0992) 54-6654	890	鹿児島市南郡元町24-9
那覇営業所	(0988) 89-0439	901-11	沖縄県島尻郡南風原町字宮平650-3
福岡センター	(092) 571-2251	816	福岡市博多区大字立花寺字下川原1051-1



ISHIKAWAJIMA-SHIBAURA MACHINERY CO., LTD.

Head Office: Seiwa Bldg. Nishishinjuku 1-6-8 Shinjuku-ku Tokyo JAPAN
 Telephone: 343-3151
 Telex 232-2128
 Cable Address: IHISHIBAURA TOKYO